



# **Aula 8 – Fisioterapia Respiratória na Unidade de Terapia Intensiva (UTI) – Adulto**

Olá, futuro especialista! Sabemos que a rotina pode ser exaustiva, mas a sua dedicação em buscar conhecimento é o que o diferencia. Imagine-se em um ambiente de alta complexidade, onde cada segundo conta e a vida de um paciente depende de uma equipe coesa e de intervenções precisas. Esse é o cenário da Unidade de Terapia Intensiva (UTI), um local que, à primeira vista, pode parecer assustador, mas que é, na verdade, um palco para a excelência profissional e a recuperação de vidas.

# A UTI: Um Cenário de Desafios e Oportunidades

A Unidade de Terapia Intensiva, ou UTI, é um ambiente hospitalar que concentra pacientes em estado grave, com risco iminente de morte ou com necessidade de monitoramento e suporte contínuo de funções vitais. É um local onde a tecnologia de ponta se encontra com a expertise humana, e cada decisão pode ter um impacto profundo na recuperação do paciente.

Pense na UTI como uma orquestra de alta performance. Cada músico, ou seja, cada profissional de saúde – médicos, enfermeiros, técnicos, nutricionistas, psicólogos e, claro, fisioterapeutas – tem um papel específico e vital. No entanto, o sucesso da melodia, que é a recuperação do paciente, depende da harmonia e da sincronia entre todos.



A complexidade dos casos, a fragilidade dos pacientes e a velocidade com que as condições podem mudar exigem uma equipe altamente qualificada e entrosada.

Nesse cenário dinâmico, o fisioterapeuta respiratório emerge como um protagonista indispensável. Não somos apenas "terapeutas do pulmão"; somos estrategistas do movimento, da ventilação e da funcionalidade. Nossa atuação vai muito além de "bater nas costas" ou "aspirar secreções". Envolve uma avaliação minuciosa, a tomada de decisões clínicas complexas e a aplicação de intervenções que visam otimizar a função pulmonar, prevenir complicações e acelerar o processo de reabilitação.

# O Fisioterapeuta como Pilar da Equipe Multidisciplinar

## Integração Clínica

Participação ativa em rounds diários, discussões de caso e planejamentos terapêuticos coordenados

## Visão Holística

Garantia de uma abordagem completa do paciente, evitando sobreposições ou lacunas no cuidado

## Expertise Especializada

Conhecimento específico em mecânica pulmonar, ventilação e mobilização precoce

Imagine a situação de um paciente idoso, internado na UTI com pneumonia grave e insuficiência respiratória, necessitando de ventilação mecânica. O médico ajusta a medicação, o enfermeiro monitora os sinais vitais, o nutricionista planeja a dieta. Nesse contexto, o fisioterapeuta entra em cena para avaliar a mecânica pulmonar, otimizar os parâmetros ventilatórios, realizar manobras de higiene brônquica e, crucialmente, iniciar a mobilização precoce.

A colaboração é a chave. Discutimos com o médico a melhor estratégia de ventilação, com a enfermagem os horários ideais para a mobilização e com a nutrição a relação entre o estado nutricional e a força muscular respiratória. Essa sinergia não só melhora os resultados clínicos, como também otimiza o uso de recursos hospitalares e, mais importante, proporciona uma recuperação mais rápida e com menos sequelas para o paciente.

# Ventilação Mecânica Invasiva (VMI): O Suporte Vital

Quando os pulmões de um paciente não conseguem realizar as trocas gasosas de forma eficiente para manter a vida, a Ventilação Mecânica Invasiva (VMI) se torna um recurso indispensável. É um procedimento que utiliza um ventilador mecânico para auxiliar ou substituir a função respiratória, garantindo que o oxigênio chegue aos tecidos e o dióxido de carbono seja eliminado.

Pense na VMI como um "pulmão externo" temporário para o paciente. Assim como um carro precisa de um motor para se mover, um corpo precisa de pulmões que funcionem para respirar. Quando o motor natural falha, a VMI entra em ação, assumindo essa função vital.

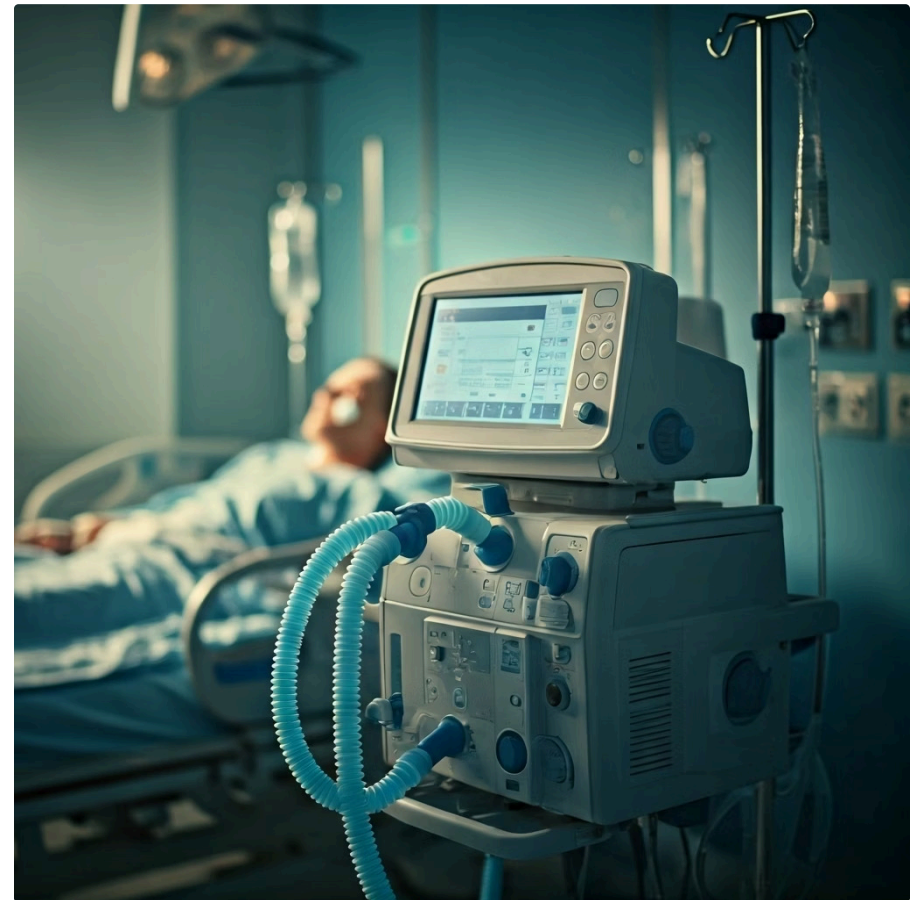

No entanto, não é apenas ligar e deixar funcionar; é preciso ajustar a "velocidade", a "potência" e o "ritmo" desse motor artificial para que ele se adapte perfeitamente às necessidades do paciente.

**📌 Papel do Fisioterapeuta:** O fisioterapeuta é o principal responsável pelo manejo da VMI. Nossa expertise em fisiologia respiratória, mecânica pulmonar e nos diferentes modos ventilatórios nos permite otimizar os parâmetros do ventilador, monitorar a resposta do paciente e identificar precocemente qualquer complicação.

# Modos Ventilatórios Básicos: Entendendo a Linguagem da Máquina

Para manusear o ventilador mecânico, precisamos entender sua "linguagem", que são os modos ventilatórios. Cada modo oferece uma forma diferente de interação entre a máquina e o paciente, adaptando-se a diversas condições clínicas.

1	2	3
<b>Ventilação com Volume Controlado (VCV)</b> O fisioterapeuta define um volume de ar fixo que será entregue ao paciente a cada inspiração. É como encher um balão com uma quantidade exata de ar em cada sopro. A vantagem é garantir um volume corrente constante, mas a pressão nas vias aéreas pode variar dependendo da complacência pulmonar do paciente.	<b>Ventilação com Pressão Controlada (PCV)</b> O que se controla é a pressão inspiratória máxima que o ventilador aplicará. É como soprar um balão até que ele atinja uma certa pressão, independentemente do volume que ele possa conter. A pressão é constante, o que pode ser protetor para os pulmões, mas o volume entregue pode variar.	<b>Ventilação com Pressão de Suporte (PSV)</b> Este modo é mais "amigável" ao paciente, pois o ventilador oferece um suporte de pressão apenas quando o paciente inicia a inspiração. É como um "empurrãozinho" para ajudar o paciente a respirar por conta própria, mas com menos esforço. É amplamente utilizado na fase de desmame da ventilação mecânica.

Modo Ventilatório	Característica Principal	Vantagem	Desvantagem	Aplicação Típica
<b>VCV</b>	Volume corrente fixo	Garante volume	Pressão variável	Fases iniciais, estabilidade
<b>PCV</b>	Pressão inspiratória fixa	Proteção pulmonar	Volume variável	Lesão pulmonar aguda
<b>PSV</b>	Suporte de pressão ao esforço	Mais fisiológico	Exige esforço do paciente	Desmame da VMI

# VMI na Prática: Ajustes e Monitoramento Essenciais



Após a escolha do modo ventilatório, a arte do fisioterapeuta reside nos ajustes finos e no monitoramento contínuo. Não basta apenas "ligar" o ventilador; é preciso "sintonizá-lo" para que ele trabalhe em perfeita harmonia com o paciente, como um maestro ajustando cada instrumento da orquestra.

Imagine um paciente com Síndrome do Desconforto Respiratório Agudo (SDRA), uma condição grave que afeta a capacidade dos pulmões de trocar gases. Nesse cenário, o fisioterapeuta, em conjunto com a equipe médica, pode optar por um modo de ventilação protetora, como o PCV, com volumes correntes baixos e pressões limitadas para evitar lesões pulmonares adicionais.



## Monitoramento Contínuo

Observamos a saturação de oxigênio, pressão de pico, pressão de platô e complacência pulmonar, ajustando a PEEP e frequência respiratória para otimizar a oxigenação sem causar danos.



## Sincronia Paciente-Ventilador

Avaliamos a presença de assincronias (quando o paciente "luta" contra o ventilador), coloração da pele, nível de consciência e esforço respiratório.



## Intervenção Rápida

Nossa intervenção rápida para corrigir assincronias, seja ajustando parâmetros ou sugerindo sedação, é crucial para a segurança e o progresso do paciente.

# Prevenção de Complicações: O Escudo do Paciente Crítico

A internação em UTI, embora salvadora, expõe o paciente a uma série de riscos e complicações. O ambiente de alta complexidade, a imobilidade, o uso de dispositivos invasivos e a própria condição crítica do paciente criam um terreno fértil para o surgimento de problemas que podem prolongar a internação, aumentar a morbidade e até mesmo levar ao óbito.

Pense na prevenção como a construção de uma fortaleza ao redor do paciente. Não basta apenas tratar a doença principal; é preciso erguer muros e barreiras contra os inimigos secundários que podem surgir. Esses inimigos incluem infecções, perda de massa muscular, úlceras de pressão e disfunções respiratórias. O fisioterapeuta, com seu olhar clínico apurado e suas intervenções específicas, é um dos principais arquitetos dessa fortaleza.



## **Pneumonia Associada à Ventilação (PAV)**

Infecção pulmonar que se desenvolve em pacientes em ventilação mecânica por mais de 48 horas



## **Fraqueza Adquirida na UTI (FIUTI)**

Síndrome caracterizada por fraqueza muscular generalizada que afeta a recuperação funcional

# Pneumonia Associada à Ventilação (PAV): Um Inimigo Silencioso

A Pneumonia Associada à Ventilação (PAV) é uma infecção pulmonar que se desenvolve em pacientes que estão em ventilação mecânica por mais de 48 horas. É uma das infecções hospitalares mais comuns e graves em UTIs, com alta morbidade e mortalidade.

Imagine a PAV como um "invasor oportunista" que se aproveita de uma porta aberta. O tubo endotraqueal, embora vital, é essa porta. Bactérias da orofaringe ou do ambiente hospitalar podem colonizar o tubo e, a partir daí, descer para os pulmões, causando infecção.

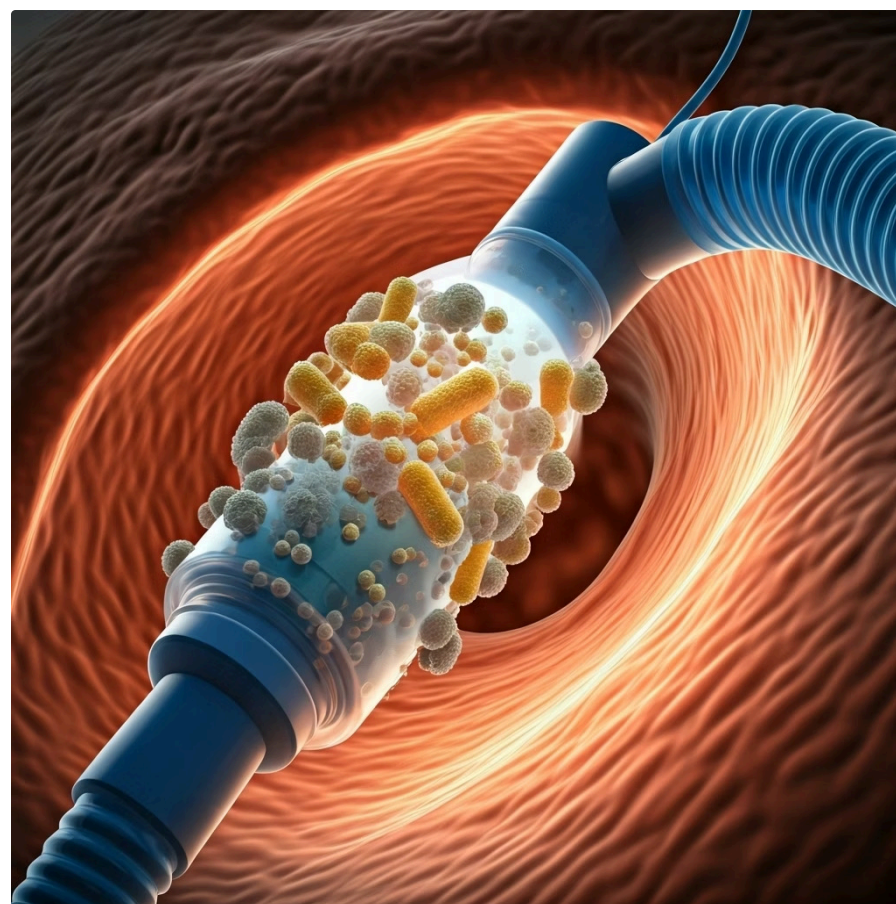

## Higiene Brônquica

Realização de aspiração de secreções de forma estéril e eficaz, manobras de desobstrução brônquica e posicionamento adequado para facilitar a drenagem.



## Mobilização Precoce

Reduz a estase de secreções e melhora a ventilação pulmonar, diminuindo o risco de colonização bacteriana.



## Otimização da Ventilação

Ajustes que minimizam o tempo de ventilação mecânica e o risco de barotrauma/volutrauma.



## Elevação da Cabeceira

Manter a cabeceira do leito elevada (30-45 graus) para reduzir o risco de aspiração de secreções contaminadas.

✔ **Bundle de Prevenção:** A implementação de "bundles" de prevenção de PAV, que são conjuntos de intervenções baseadas em evidências, é uma prática padrão e a fisioterapia é um componente essencial desses bundles.

# Fraqueza Adquirida na UTI (FIUTI): O Impacto no Pós-UTI

A Fraqueza Adquirida na UTI (FIUTI) é uma síndrome comum e debilitante que afeta pacientes críticos, caracterizada por fraqueza muscular generalizada que não pode ser atribuída a uma doença neuromuscular preexistente. Ela pode afetar tanto a musculatura periférica quanto a respiratória, prolongando o tempo de ventilação mecânica, a internação e impactando significativamente a qualidade de vida do paciente após a alta.

Pense na FIUTI como a "ferrugem" que se instala em uma máquina parada por muito tempo. Um paciente na UTI, muitas vezes sedado e imobilizado, tem seus músculos sem uso por dias ou semanas. Essa inatividade, combinada com a inflamação sistêmica e o catabolismo inerente à doença crítica, leva a uma rápida perda de massa e força muscular.



## Mobilização Precoce

Iniciar movimentos passivos, assistidos e ativos o mais cedo possível, mesmo com o paciente ainda em ventilação mecânica.



## Exercícios Terapêuticos

Progressão de exercícios de fortalecimento e resistência, adaptados à condição do paciente.



## Treinamento Muscular Respiratório

Fortalecimento dos músculos da respiração para facilitar o desmame e a recuperação da função pulmonar.



## Posicionamento

Mudanças de decúbito e posicionamentos funcionais para evitar contraturas e otimizar a mecânica respiratória.

"A prevenção da FIUTI não é apenas sobre força física; é sobre restaurar a autonomia e a dignidade do paciente, permitindo que ele retorne à sua vida com o mínimo de sequelas possível."

# Protocolos de Desmame da Ventilação Mecânica: A Jornada de Volta

O desmame da ventilação mecânica é o processo gradual de retirada do suporte ventilatório, permitindo que o paciente retome a respiração espontânea. É um dos momentos mais críticos e desafiadores na UTI, pois exige uma avaliação precisa da prontidão do paciente e uma condução cuidadosa para evitar falhas e reintubações.

Imagine o desmame como o processo de "tirar as rodinhas da bicicleta" de uma criança. No início, a criança precisa de todo o suporte das rodinhas para se equilibrar e pedalar. Com o tempo, ela ganha confiança e força, e as rodinhas podem ser removidas gradualmente. Se as rodinhas forem tiradas muito cedo, a criança cai. Se forem mantidas por muito tempo, ela nunca aprenderá a pedalar sozinha.



O fisioterapeuta é o principal condutor desse processo. Nossa expertise em avaliação da função respiratória, mecânica pulmonar e resposta ao estresse do desmame nos permite guiar o paciente por essa jornada. A aplicação de protocolos de desmame baseados em evidências é essencial para padronizar a abordagem, aumentar as taxas de sucesso e reduzir o tempo de ventilação mecânica.

**Marco Fundamental:** O sucesso do desmame é um marco fundamental na recuperação do paciente e um indicador de boa prática na UTI.

# Avaliação da Prontidão para o Desmame: Sinais e Critérios

Antes de iniciar qualquer tentativa de desmame, é fundamental avaliar se o paciente está realmente pronto. Essa avaliação não é um "chute", mas sim um conjunto de critérios objetivos e subjetivos que, quando combinados, indicam a probabilidade de sucesso.

Pense na avaliação da prontidão como uma "lista de verificação" antes de uma viagem importante. Você não sairia de carro sem verificar o combustível, os pneus e o óleo, certo? Da mesma forma, não podemos iniciar o desmame sem checar se o "motor" do paciente (seus pulmões e músculos respiratórios) e o "combustível" (seu estado geral) estão em condições adequadas.

## Resolução ou melhora da causa da insuficiência respiratória

O problema que levou à intubação deve estar sob controle

## Estabilidade hemodinâmica

Ausência de choque, uso mínimo de vasopressores

## Oxigenação adequada

$FiO_2 \leq 0,5$  e  $PEEP \leq 8$  cmH<sub>2</sub>O, com  $SpO_2 > 90\%$

## Ausência de sedação profunda

Paciente cooperativo, capaz de seguir comandos

## Proteção de vias aéreas

Reflexo de tosse e deglutição presentes

📄 **Índice de Respiração Rápida e Superficial (IRRS):** É um dos preditores mais utilizados. Calcula-se dividindo a frequência respiratória (FR) pelo volume corrente (VC) em litros, durante um teste de respiração espontânea. Um valor de  $IRRS < 105$  respirações/min/L é geralmente considerado um bom preditor de sucesso.

# Estratégias de Desmame: Caminhos para a Autonomia

Uma vez que o paciente é considerado pronto, o fisioterapeuta e a equipe definem a melhor estratégia para o desmame. Não existe uma única "receita de bolo", mas sim abordagens que se adaptam à condição individual de cada paciente.

## Teste de Respiração Espontânea (TRE)

É o padrão-ouro. O paciente é colocado em um modo de suporte mínimo (como PSV baixa ou tubo T) por um período (geralmente 30 a 120 minutos) para avaliar sua capacidade de manter a respiração sem o ventilador. Se tolerar, pode ser extubado.

## SIMV

Embora menos utilizada para desmame puro hoje em dia, neste modo o ventilador entrega um número mínimo de respirações controladas, mas permite que o paciente respire espontaneamente entre elas.



## Redução Progressiva da PSV

A pressão de suporte é diminuída gradualmente ao longo do tempo (horas ou dias), permitindo que o paciente assuma cada vez mais o trabalho respiratório.

Pense nas estratégias de desmame como diferentes "trilhas" para subir uma montanha. Algumas trilhas são mais íngremes e rápidas (como um teste de respiração espontânea direto), outras são mais suaves e longas (como a redução gradual da pressão de suporte). A escolha da trilha depende da capacidade do "escalador" (o paciente) e das condições da "montanha" (sua condição clínica).

**⚠ Monitorização Crucial:** A escolha da estratégia e a monitorização contínua durante o processo são cruciais. Sinais de intolerância (aumento da frequência respiratória, queda da saturação, agitação, uso de musculatura acessória) indicam a necessidade de retornar ao suporte ventilatório e reavaliar.

# Mobilização Precoce do Paciente Crítico: Rompendo Barreiras

Por muito tempo, a prática comum na UTI era manter o paciente crítico em repouso absoluto, sedado e imobilizado. Acreditava-se que isso economizava energia e protegia o paciente. No entanto, as evidências científicas mais recentes revolucionaram essa abordagem, mostrando que a imobilidade prolongada é, na verdade, extremamente prejudicial.

Pense na mobilização precoce como o "despertar" de um corpo que estava em hibernação forçada. Quando um urso hiberna, ele perde massa muscular e fica fraco. Da mesma forma, um paciente imobilizado na UTI perde rapidamente sua força e funcionalidade.



A mobilização precoce é o processo de "acordar" esses músculos e sistemas, estimulando o corpo a se recuperar ativamente, mesmo em condições de gravidade. É um paradigma que mudou a forma como cuidamos do paciente crítico.

## Paradigma Antigo

Repouso absoluto, sedação profunda, imobilização completa para "economizar energia"

## Paradigma Atual

Mobilização precoce, sedação mínima, ativação muscular para prevenir complicações

O fisioterapeuta é o grande catalisador da mobilização precoce na UTI. Somos os profissionais mais capacitados para avaliar a segurança e a viabilidade da mobilização, planejar a progressão das atividades e executar as intervenções, garantindo que o paciente se mova de forma segura e eficaz.

# Benefícios e Desafios da Mobilização Precoce

A mobilização precoce não é apenas uma tendência; é uma intervenção baseada em fortes evidências que traz uma série de benefícios comprovados para o paciente crítico. No entanto, sua implementação não é isenta de desafios, exigindo planejamento, treinamento e uma cultura de equipe colaborativa.

## Redução da FIUTI

Minimiza a perda de massa e força muscular durante a internação

## Melhora do Estado Mental

Reduz o delírio e a ansiedade, promovendo um ambiente mais humano

## Prevenção de Complicações

Diminui o risco de PAV, TVP e úlceras de pressão



## Menor Tempo de VMI

Pacientes mobilizados tendem a ser desmamados mais rapidamente

## Redução da Internação

A recuperação funcional acelera a alta da UTI e do hospital

## Melhor Qualidade de Vida

Pacientes retornam às suas atividades diárias com menos sequelas

⊗ **Desafios da Implementação:** Garantir segurança do paciente, mudar a cultura da equipe, disponibilidade de recursos humanos e materiais, e manejo adequado da sedação são desafios que devem ser superados para o sucesso da mobilização precoce.

Um exemplo de sucesso: um paciente com sepse grave, que antes ficaria dias sedado e imobilizado, agora é avaliado diariamente pelo fisioterapeuta. Mesmo com o ventilador, ele é posicionado na beira do leito, realiza exercícios ativos de membros superiores e inferiores, e em poucos dias, com o suporte da equipe, consegue sentar em uma poltrona.

# Técnicas e Progressão da Mobilização Precoce

A mobilização precoce é um processo gradual e individualizado, que progride de atividades mais passivas para mais ativas, sempre respeitando a condição clínica e a tolerância do paciente. O fisioterapeuta é o responsável por guiar essa progressão, garantindo a segurança e a eficácia de cada etapa.

## Mobilização Passiva no Leito

Realizada pelo fisioterapeuta, com movimentos articulares em todos os membros para prevenir contraturas e manter a amplitude de movimento.

## Mobilização Ativa-Assistida no Leito

O paciente tenta realizar o movimento com a ajuda do fisioterapeuta.

## Mobilização Ativa no Leito

O paciente realiza os movimentos de forma independente no leito.

## Sentar na Beira do Leito

Com ou sem assistência, é um marco importante para a verticalização.

## Sentar em Poltrona

Transferência do leito para uma poltrona, por períodos crescentes.

## Ortostatismo (Ficar em Pé)

Com ou sem assistência, utilizando equipamentos de apoio como andadores ou barras.

## Deambulação (Caminhada)

Início da caminhada, inicialmente com assistência e depois de forma independente.

Pense na progressão da mobilização como uma escada. O paciente começa no degrau mais baixo, com movimentos simples e assistidos, e vai subindo degrau por degrau à medida que ganha força e estabilidade. Tentar pular degraus pode ser perigoso, mas ficar parado no mesmo degrau impede o progresso.

"Cada etapa é cuidadosamente monitorada quanto a sinais vitais, esforço respiratório e conforto do paciente. A presença de dispositivos como cateteres, drenos e o próprio tubo endotraqueal não são contraindicações absolutas, mas exigem atenção redobrada."

# Diretrizes Atuais e Evidências: O Que a Ciência Nos Diz

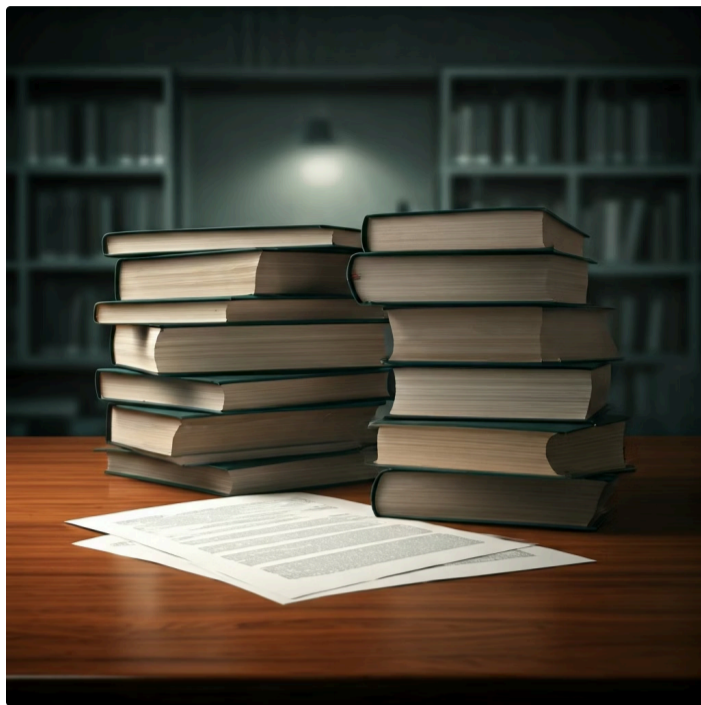

A prática da fisioterapia respiratória na UTI não se baseia em achismos, mas sim em um corpo crescente de evidências científicas e diretrizes clínicas robustas. Organizações como a Associação Brasileira de Fisioterapia Cardiorrespiratória e Fisioterapia em Terapia Intensiva (ASSOBRAFIR) e o Conselho Federal de Fisioterapia e Terapia Ocupacional (COFFITO) no Brasil, além de associações internacionais, publicam regularmente recomendações que guiam nossa atuação.

Pense nas diretrizes como um "mapa do tesouro" para a melhor prática. Elas são construídas a partir de anos de pesquisa, estudos clínicos e a experiência de milhares de profissionais. Seguir essas diretrizes não é apenas uma questão de conformidade, mas de garantir que estamos oferecendo o cuidado mais eficaz e seguro possível, baseado no que a ciência comprovou que funciona.

## Equipe Multidisciplinar

A colaboração é fundamental para o sucesso do tratamento

## Protocolos de Desmame

Adoção de protocolos baseados em evidências para reduzir o tempo de ventilação mecânica

## Mobilização Precoce

Início da mobilização o mais cedo possível, com progressão gradual e segura

## Prevenção de Complicações

Foco em estratégias para evitar PAV, FIUTI e outras morbidades

## Avaliação Contínua

Monitoramento constante da resposta do paciente e ajuste das intervenções

## Humanização do Cuidado

Atenção ao conforto, comunicação e bem-estar psicológico do paciente e família

**Compromisso Profissional:** Manter-se atualizado com essas diretrizes é um compromisso profissional. Elas evoluem à medida que novas pesquisas surgem, e o fisioterapeuta moderno deve ser um eterno estudante, buscando sempre aprimorar sua prática com base nas melhores evidências disponíveis.

# Tecnologias Emergentes na Fisioterapia Respiratória da UTI

O campo da fisioterapia respiratória está em constante evolução, impulsionado pelo avanço tecnológico. Novas ferramentas e dispositivos surgem para aprimorar a avaliação, o monitoramento e o tratamento dos pacientes críticos, tornando nossa prática mais precisa, eficiente e menos invasiva.

Imagine a tecnologia como "superpoderes" que amplificam nossas capacidades. Assim como um super-herói usa seus gadgets para resolver problemas complexos, nós, fisioterapeutas, podemos usar essas novas tecnologias para ter uma visão mais profunda do paciente, otimizar nossas intervenções e alcançar resultados que antes eram difíceis ou impossíveis.



## Oscilometria de Impulso (IOS)

Uma técnica não invasiva que avalia a mecânica pulmonar, medindo a resistência e a reatância das vias aéreas em diferentes frequências. Permite identificar obstruções e restrições pulmonares de forma precoce e precisa, mesmo em pacientes não cooperativos, auxiliando no diagnóstico e na resposta ao tratamento.



## Ultrassonografia Cinesiológica do Diafragma

O uso do ultrassom para avaliar a espessura e a excursão do diafragma. É uma ferramenta poderosa para monitorar a função diafragmática, identificar disfunções (como a fraqueza diafragmática induzida por VMI) e guiar o treinamento muscular respiratório, sendo crucial no processo de desmame.



## Dispositivos de Oscilação Oral de Alta Frequência

Aparelhos como o Acapella ou o Flutter, que geram oscilações de pressão nas vias aéreas durante a expiração. Eles auxiliam na mobilização e remoção de secreções, sendo úteis tanto na prevenção de PAV quanto na reabilitação de pacientes com hipersecreção, tornando a higiene brônquica mais eficaz e menos invasiva.

"Essas tecnologias, quando bem aplicadas, representam um salto de qualidade no cuidado ao paciente crítico, permitindo intervenções mais personalizadas e resultados mais favoráveis."

# Reabilitação Pós-COVID-19 na UTI: Um Novo Desafio

A pandemia de COVID-19 trouxe à tona novos desafios e reforçou a importância da fisioterapia respiratória na UTI. Pacientes com COVID-19 grave frequentemente desenvolvem Síndrome do Desconforto Respiratório Agudo (SDRA), necessitando de ventilação mecânica prolongada e apresentando sequelas significativas, mesmo após a alta da UTI.

Pense na reabilitação pós-COVID-19 como a necessidade de reconstruir uma casa que foi atingida por uma tempestade. A COVID-19, como uma tempestade, pode causar danos profundos aos pulmões, músculos e sistema nervoso. Mesmo após a tempestade passar, a casa precisa de reparos extensos para voltar a ser habitável.



## Disfunção Pulmonar Residual

Fibrose pulmonar, redução da capacidade pulmonar e dispneia persistente

## Fraqueza Muscular Generalizada (FIUTI)

Agravada pela inflamação sistêmica e imobilidade prolongada

## Neuropatia e Miopatia do Paciente Crítico

Afetando a força e a coordenação muscular

## Disfagia

Dificuldade para engolir, aumentando o risco de aspiração

## Impacto Psicossocial

Ansiedade, depressão e estresse pós-traumático

A fisioterapia para esses pacientes na UTI incorpora todas as estratégias já discutidas – manejo da VMI, prevenção de PAV e FIUTI, desmame e mobilização precoce – mas com uma atenção especial à intensidade e à progressão, considerando a extensão do dano pulmonar e muscular. A reabilitação não termina na UTI; ela se estende para o pós-alta, com programas de reabilitação pulmonar e física contínuos, visando a recuperação plena da funcionalidade e o retorno às atividades de vida diária.

# O Fisioterapeuta do Futuro na UTI: Adaptabilidade e Inovação

Chegamos ao final da nossa jornada pela fisioterapia respiratória na UTI, mas a história da sua atuação profissional está apenas começando. O cenário da terapia intensiva é dinâmico, desafiador e em constante evolução. O fisioterapeuta do futuro não será apenas um técnico habilidoso, mas um profissional adaptável, inovador e com um olhar crítico para as novas evidências e tecnologias.

Pense no fisioterapeuta do futuro como um "navegador" em um oceano em constante mudança. As correntes (diretrizes), os ventos (tecnologias) e as condições climáticas (patologias emergentes) estão sempre se alterando. Para navegar com sucesso, é preciso ter uma bússola (conhecimento sólido), um mapa atualizado (evidências científicas) e a capacidade de ajustar as velas (adaptabilidade e inovação).

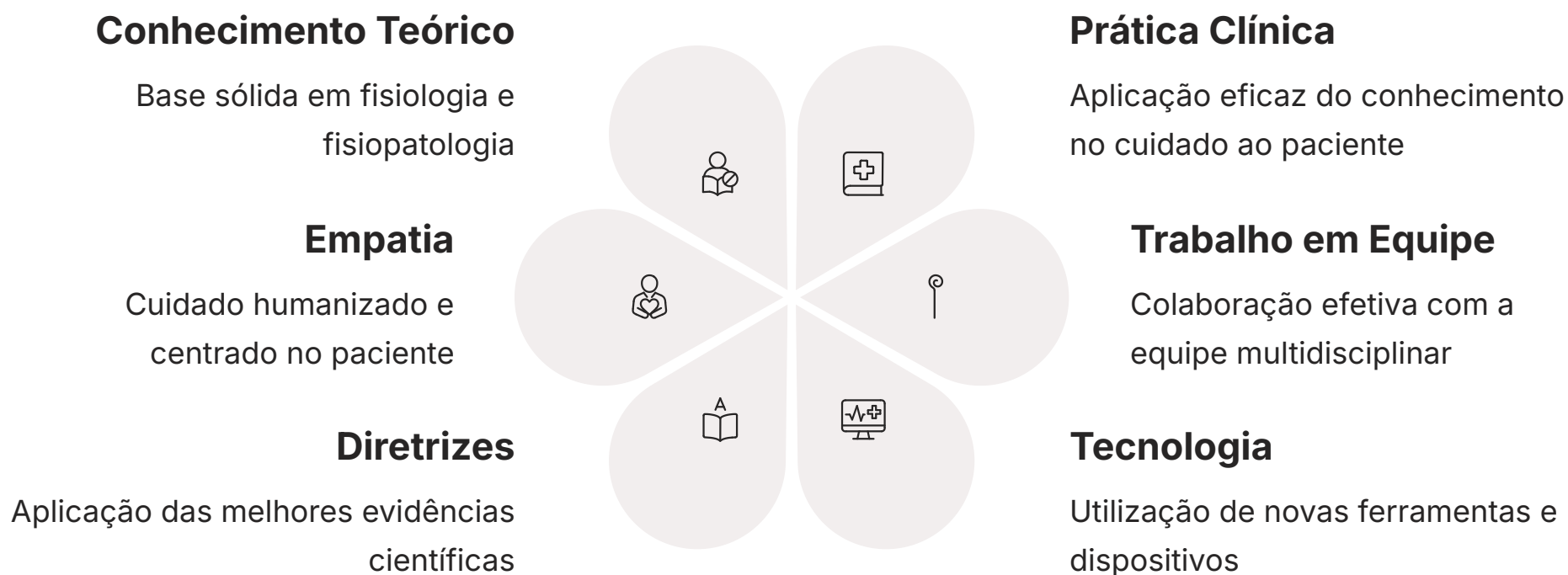

**"Lembre-se que cada paciente na UTI é um universo único, e sua intervenção pode ser a diferença entre a vida e a morte, entre a recuperação plena e as sequelas permanentes. É uma responsabilidade imensa, mas também uma oportunidade ímpar de fazer a diferença."**

Continue buscando conhecimento, questionando, inovando e, acima de tudo, cuidando com empatia. A fisioterapia respiratória na UTI é uma área de paixão, dedicação e impacto real na vida das pessoas.

# Consolidação e Próximos Passos

Chegamos ao fim desta aula intensa e fundamental sobre a Fisioterapia Respiratória na Unidade de Terapia Intensiva (UTI) – Adulto. Percorreremos desde o papel essencial do fisioterapeuta na equipe multidisciplinar até o manejo complexo da ventilação mecânica invasiva, a prevenção de complicações como PAV e FIUTI, os protocolos de desmame e a mobilização precoce. Exploramos as diretrizes mais recentes, as tecnologias emergentes e os desafios trazidos pela reabilitação pós-COVID-19.

- ✔ **Em prática:** Lembre-se que a teoria ganha vida na ação. Aplique o raciocínio clínico para avaliar cada paciente individualmente. Colabore ativamente com a equipe, compartilhando sua expertise. Mantenha-se atualizado com as novas evidências e tecnologias. E, acima de tudo, priorize a segurança e o bem-estar do paciente em todas as suas intervenções.

## Autoavaliação:

1. Qual das seguintes complicações é diretamente prevenida pela mobilização precoce e higiene brônquica na UTI?
  - a) Hipertensão arterial sistêmica
  - b) Diabetes Mellitus tipo 2
  - c) Pneumonia Associada à Ventilação (PAV)
  - d) Acidente Vascular Encefálico (AVE)
2. Um paciente em ventilação mecânica invasiva apresenta um Índice de Respiração Rápida e Superficial (IRRS) de 85 respirações/min/L. Qual a implicação desse valor para o processo de desmame?
  - a) Indica que o paciente não está pronto para o desmame.
  - b) Sugere que o paciente está pronto para iniciar o desmame.
  - c) É um valor irrelevante para a avaliação do desmame.
  - d) Indica a necessidade de aumentar a sedação.
3. Qual modo ventilatório básico é caracterizado por um volume corrente fixo entregue ao paciente, com pressão nas vias aéreas variável?
  - a) Pressão de Suporte (PSV)
  - b) Ventilação com Pressão Controlada (PCV)
  - c) Ventilação com Volume Controlado (VCV)
  - d) Ventilação Mandatória Intermitente Sincronizada (SIMV)
4. A ultrassonografia cinesiológica do diafragma é uma tecnologia emergente que auxilia o fisioterapeuta na UTI principalmente para:
  - a) Medir a pressão arterial do paciente.
  - b) Avaliar a espessura e excursão do diafragma.
  - c) Monitorar a frequência cardíaca.
  - d) Realizar a aspiração de secreções.
5. Explique brevemente a importância da integração do fisioterapeuta na equipe multidisciplinar da UTI para a recuperação do paciente.

# Gabarito

**1**

**Resposta: c) Pneumonia Associada à Ventilação (PAV)**

**2**

**Resposta: b) Sugere que o paciente está pronto para iniciar o desmame.**

**3**

**Resposta: c) Ventilação com Volume Controlado (VCV)**

**4**

**Resposta: b) Avaliar a espessura e excursão do diafragma.**

## Resposta da Questão 5:

A integração do fisioterapeuta na equipe multidisciplinar da UTI é crucial porque permite uma abordagem holística e coordenada do paciente. Ao participar de discussões e planejamentos, o fisioterapeuta contribui com sua expertise em função respiratória e motora, otimizando o manejo da ventilação, prevenindo complicações como PAV e FIUTI, e promovendo a mobilização precoce. Essa sinergia resulta em um cuidado mais eficaz, redução do tempo de internação e melhor qualidade de vida pós-alta para o paciente.

# Recursos Adicionais e Próxima Aula

## Próxima Aula:

**Aula 9:** Na próxima aula, aprofundaremos nossos conhecimentos sobre a **Ventilação Mecânica Não Invasiva (VNI)**, uma modalidade de suporte ventilatório que ganha cada vez mais espaço na prática clínica.



### Estudo Teórico

Aprofunde conceitos com literatura especializada



### Diretrizes Oficiais

Consulte recomendações dos órgãos reguladores

## Recursos Adicionais:

- **Livros-texto de Fisioterapia Respiratória e Terapia Intensiva:** Para aprofundamento conceitual
- **Artigos científicos recentes (PubMed, Scielo):** Para atualização sobre as últimas evidências
- **Diretrizes da ASSOBRAFIR e COFFITO:** Para consulta das recomendações oficiais
- **Cursos e workshops práticos:** Para desenvolver habilidades clínicas



### Pesquisa Científica

Mantenha-se atualizado com as últimas evidências



### Prática Clínica

Desenvolva habilidades através de cursos práticos

# Nota Importante

 **NOTA IMPORTANTE:** As informações regulatórias/legais/técnicas desta aula estão atualizadas até 2025. Consulte sempre fontes oficiais para verificar alterações.

A fisioterapia respiratória na UTI é uma área em constante evolução, com novas evidências, tecnologias e diretrizes surgindo regularmente. É fundamental que o profissional mantenha-se atualizado através de:

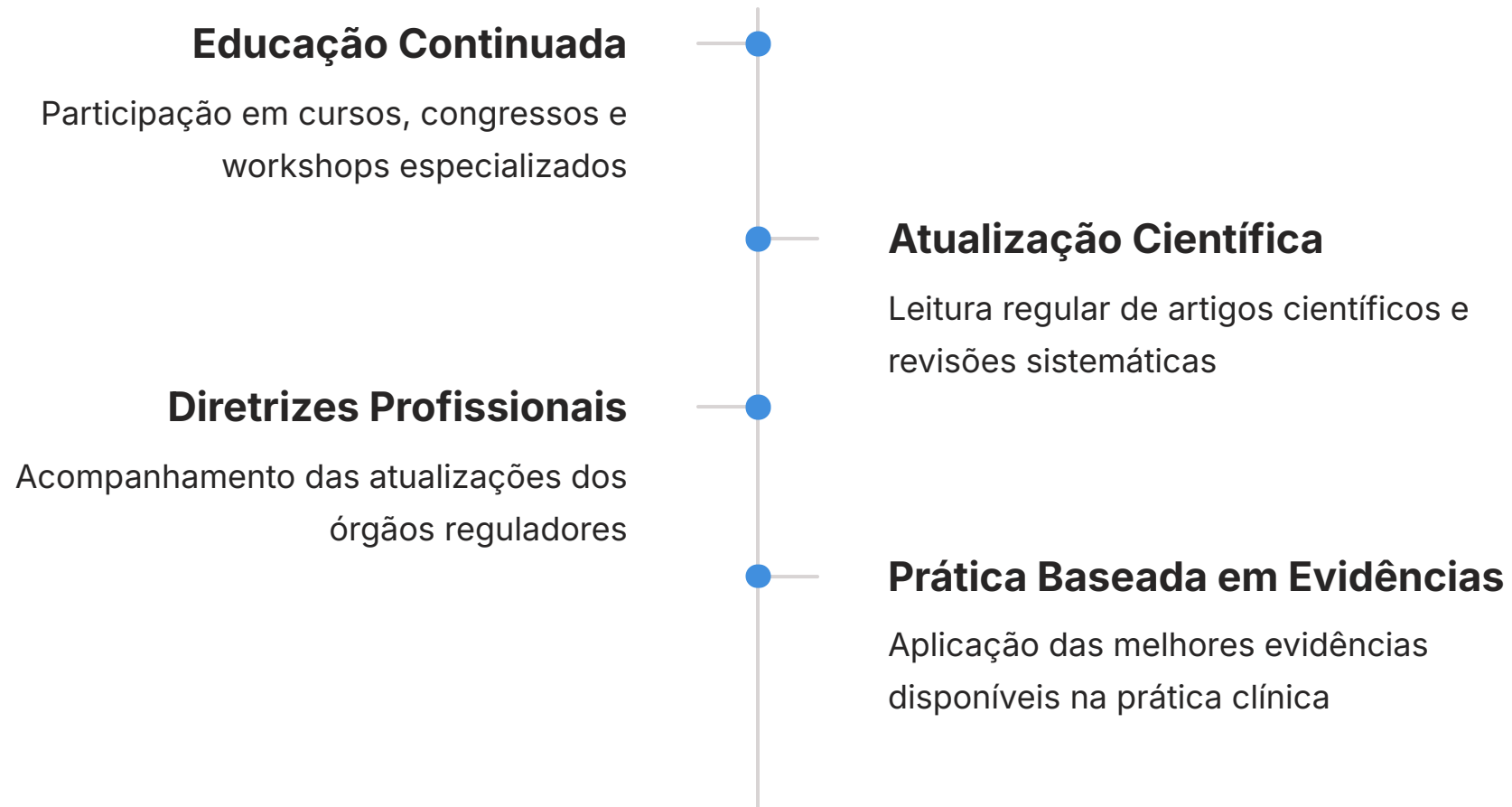

"O conhecimento é a base, a prática é o caminho, e o cuidado humanizado é o destino. Parabéns por concluir esta jornada de aprendizado!"