

# Aula 7 – Odontogeriatrics: O Cuidado Humanizado com o Paciente Idoso

Olá! Que bom ter você aqui para mais uma etapa da sua jornada de aprendizado no **Curso de Atendimento Odontológico Humanizado**. Sabemos que o dia a dia pode ser corrido, e a dedicação aos estudos depois de um dia de trabalho é um verdadeiro ato de paixão pela sua profissão. Por isso, prepare-se para uma aula que não apenas ampliará seus conhecimentos técnicos, mas também tocará seu coração e transformará sua forma de ver e praticar a odontologia.

Nesta aula, vamos mergulhar no universo da **Odontogeriatrics**, uma área que se torna cada vez mais vital em um mundo onde a população idosa cresce exponencialmente. Nosso objetivo principal é que, ao final desses 90 minutos de conteúdo, você seja capaz de compreender as particularidades do envelhecimento e aplicar um cuidado odontológico verdadeiramente humanizado, respeitando a individualidade e a dignidade de cada paciente idoso.

Vamos explorar desde as mudanças fisiológicas que o tempo traz para a saúde bucal, passando pelas nuances da comunicação eficaz, até a adaptação do ambiente clínico para garantir segurança e conforto. Abordaremos também a importância da colaboração interdisciplinar e os desafios éticos que surgem ao lidar com pacientes idosos vulneráveis. Pense nesta aula como um guia prático para você se tornar um profissional ainda mais completo e empático, pronto para fazer a diferença na vida de quem mais precisa de um olhar atento e carinhoso.

# O Cenário do Envelhecimento e a Odontologia: Um Chamado à Ação

Você já parou para pensar que estamos vivendo mais? A longevidade é uma das maiores conquistas da humanidade, mas com ela vêm novos desafios. O Brasil, assim como o resto do mundo, está envelhecendo rapidamente. Isso significa que, em breve, uma parcela significativa dos seus pacientes será composta por idosos, cada um com sua história, suas particularidades e suas necessidades de saúde bucal.

Tradicionalmente, a odontologia focou muito na saúde bucal de crianças e adultos jovens. No entanto, ignorar a população idosa é fechar os olhos para uma realidade crescente e para uma demanda de cuidado que exige uma abordagem especializada e, acima de tudo, humanizada. É aqui que a **Odontogeriatría** entra em cena, não apenas como uma especialidade, mas como uma filosofia de atendimento que reconhece a complexidade e a dignidade do processo de envelhecimento.

Muitas vezes, o paciente idoso é visto apenas pelas suas "doenças" ou "limitações", e não como um indivíduo completo. Nosso desafio é romper essa visão fragmentada. Imagine que o corpo humano é como um carro clássico: não é "velho", mas sim um veículo com uma longa história, que precisa de uma manutenção especializada, peças específicas e um cuidado muito mais atencioso para continuar rodando com excelência. Da mesma forma, o paciente idoso requer um olhar diferenciado, que valorize sua experiência de vida e suas necessidades únicas.

Essa mudança de perspectiva não é apenas uma questão de empatia, mas também de responsabilidade profissional e social. Ao dominar os princípios da Odontogeriatría, você estará não só expandindo suas habilidades clínicas, mas também se posicionando como um profissional à frente do seu tempo, capaz de oferecer um cuidado integral e de alta qualidade para uma parcela da população que merece toda a nossa atenção e respeito.



# Alterações Fisiológicas do Envelhecimento e Seus Impactos Bucais

O envelhecimento é um processo natural e contínuo, que traz consigo uma série de transformações no nosso corpo. Assim como a pele perde elasticidade e os cabelos ficam brancos, a cavidade bucal também passa por modificações significativas. Ignorar essas alterações fisiológicas é como tentar consertar um relógio sem entender como suas engrenagens funcionam: o resultado pode ser ineficaz ou até prejudicial.

## **Xerostomia**

Diminuição na produção de saliva que aumenta o risco de cáries de raiz e dificulta mastigação e deglutição

## **Perda Óssea Alveolar**

Impacta a estabilidade de próteses e compromete a saúde periodontal

## **Desgaste Dentário**

Desgaste natural dos dentes com diminuição da sensibilidade pulpar

## **Retração Gengival**

Exposição das raízes dentárias aumentando vulnerabilidade a cáries

Pense na sua boca como um ecossistema delicado. Com o envelhecimento, esse ecossistema se altera, tornando-se mais vulnerável a desequilíbrios. Por exemplo, um paciente idoso pode apresentar cáries em locais incomuns, como a raiz do dente, devido à retração gengival e à menor proteção salivar. Ou, ainda, pode ter uma doença periodontal avançada com sintomas menos evidentes devido à resposta inflamatória atenuada.

Compreender essas mudanças é fundamental para um diagnóstico preciso e um plano de tratamento eficaz. Não se trata apenas de "tratar o problema", mas de entender a raiz fisiológica por trás dele e adaptar suas abordagens. Isso inclui desde a escolha dos materiais restauradores até a frequência das consultas de manutenção e as orientações de higiene bucal, que precisam ser personalizadas para a realidade de cada paciente idoso.

# Alterações Patológicas Comuns no Idoso e a Saúde Bucal

Além das mudanças fisiológicas naturais do envelhecimento, a população idosa frequentemente convive com uma ou mais condições médicas crônicas. É raro encontrar um paciente idoso que não faça uso de alguma medicação contínua. Essa realidade complexa exige do cirurgião-dentista um conhecimento aprofundado sobre as interações entre as doenças sistêmicas, os medicamentos e a saúde bucal.



## Diabetes

Aumenta o risco de doença periodontal e infecções fúngicas. Requer controle glicêmico rigoroso durante procedimentos.



## Doenças Cardiovasculares

Exigem cuidados especiais com anestésicos e procedimentos cirúrgicos. Podem requerer profilaxia antibiótica.



## Doenças Neurodegenerativas

Afetam a capacidade de higiene bucal e cooperação no tratamento. Requerem adaptações na abordagem.



## Osteoporose

Pode afetar a cicatrização óssea e a estabilidade de implantes. Medicamentos podem causar osteonecrose.

Imagine a boca como um "espelho" da saúde geral do corpo. Uma doença sistêmica pode se manifestar na cavidade bucal, e problemas bucais podem agravar condições sistêmicas. Por exemplo, um paciente com doença de Parkinson pode ter dificuldade em controlar os movimentos da escova de dentes, levando ao acúmulo de placa e cáries. Ou um paciente com osteoporose pode ter uma cicatrização óssea mais lenta após uma extração.

É crucial que você, como profissional, esteja atento ao histórico médico completo do paciente idoso, incluindo todos os medicamentos que ele utiliza. Essa informação é vital para evitar interações medicamentosas, planejar procedimentos com segurança e oferecer orientações de higiene bucal que sejam realistas e eficazes para a condição de saúde do paciente. A colaboração com outros profissionais de saúde, como o médico geriatra, torna-se não apenas útil, mas muitas vezes indispensável para um cuidado integral e seguro.

# Desafios na Comunicação com o Paciente Idoso

A comunicação é a pedra angular de qualquer relacionamento de confiança, e na prática odontológica, ela é ainda mais crucial. No entanto, ao atender pacientes idosos, podemos nos deparar com desafios únicos que exigem uma abordagem mais atenta e adaptada. Não se trata apenas de falar, mas de garantir que a mensagem seja compreendida e que o paciente se sinta ouvido e respeitado.

## Barreiras Comuns

- Déficits sensoriais (perda auditiva ou visual)
- Declínio cognitivo
- Ansiedade e medo do ambiente odontológico
- Dificuldade de processamento de informações complexas
- Medicamentos que afetam a cognição



Pense na comunicação como uma via de mão dupla. Se uma das vias está bloqueada, a mensagem não chega ao destino. Se o paciente não ouve bem, falar mais alto nem sempre é a solução; pode ser necessário falar mais devagar, usar frases curtas e claras, e verificar a compreensão. Se ele tem dificuldade visual, o uso de diagramas grandes e bem iluminados pode ser mais eficaz do que apenas a explicação verbal.

01

---

### Adapte sua linguagem

Evite jargões técnicos e use termos simples e familiares

03

---

### Use recursos visuais

Diagramas, modelos e demonstrações práticas facilitam a compreensão

02

---

### Seja paciente

Permita tempo para processamento e não hesite em repetir informações

04

---

### Verifique a compreensão

Peça para o paciente repetir as instruções com suas próprias palavras

É fundamental que você adapte sua linguagem e seu ritmo ao paciente. Essa abordagem empática não só melhora a adesão ao tratamento, mas também fortalece o vínculo de confiança, tornando a experiência odontológica menos estressante e mais humanizada para o idoso.

# Técnicas de Comunicação Terapêutica na Odontogeriatría

Ir além do "falar e ouvir" é o cerne da comunicação terapêutica, uma ferramenta poderosa que transforma a interação profissional-paciente em um verdadeiro ato de cuidado. No contexto da Odontogeriatría, onde os desafios de comunicação podem ser mais acentuados, dominar essas técnicas é essencial para construir um vínculo de confiança genuíno e garantir que o tratamento seja eficaz e acolhedor.



## Escuta Ativa

Ouvir não apenas as palavras, mas também perceber emoções, medos e expectativas não verbalizadas



## Empatia

Colocar-se no lugar do paciente, compreendendo sua perspectiva e sentimentos

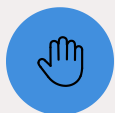

## Comunicação Não Verbal

Sorriso acolhedor, postura aberta, contato visual adequado e toque gentil quando apropriado



## Assertividade

Expressar ideias de forma clara e respeitosa, garantindo compreensão sem ser agressivo

A **Política Nacional de Humanização (PNH)**, que integra os princípios do SUS, reforça a importância dessas técnicas, promovendo a integralidade do cuidado e a participação ativa do paciente. Ao aplicar a escuta ativa, por exemplo, você pode descobrir que o maior medo do paciente idoso não é a dor, mas a perda da autonomia ou a dependência. Essa percepção permite que você adapte o plano de tratamento e a forma de comunicação, tornando a experiência muito mais significativa e centrada na pessoa.

"A comunicação terapêutica não se limita às palavras. Ela envolve todo o ser do profissional em um ato de cuidado genuíno, onde cada gesto, cada olhar e cada palavra são instrumentos de cura e acolhimento."

# Adaptando o Ambiente Clínico: Acessibilidade e Segurança

O ambiente físico do consultório odontológico desempenha um papel crucial na experiência do paciente idoso. Um espaço que não é acessível ou seguro pode gerar ansiedade, dificultar o acesso ao tratamento e até mesmo causar acidentes. A adaptação do ambiente não é apenas uma questão de conformidade com normas, mas um reflexo do seu compromisso com um atendimento verdadeiramente humanizado e inclusivo.

Imagine um paciente idoso com dificuldades de locomoção tentando subir degraus íngremes ou manobrar uma cadeira de rodas em corredores estreitos. Ou um paciente com baixa visão em um ambiente mal iluminado e cheio de obstáculos. Essas situações, que para um paciente jovem podem ser triviais, representam barreiras significativas e até riscos para a segurança do idoso.

Característica	Adaptação para Idosos	Benefício
Acesso	Rampas, elevadores, portas largas	Facilita entrada e saída, especialmente para cadeirantes
Piso	Antiderrapante, sem tapetes soltos	Previne quedas e escorregões
Iluminação	Boa iluminação geral e focada	Melhora visibilidade, reduz acidentes
Mobiliário	Cadeiras firmes com braços, altura adequada	Facilita sentar e levantar, oferece apoio
Banheiros	Barras de apoio, espaço para manobra	Garante autonomia e segurança

A acessibilidade vai além de rampas e elevadores. Ela engloba a largura das portas, a disposição dos móveis na sala de espera e no consultório, a altura da cadeira odontológica (que deve permitir fácil entrada e saída), e a presença de barras de apoio em banheiros e corredores. A segurança, por sua vez, envolve a eliminação de tapetes soltos, a garantia de boa iluminação (especialmente em áreas de circulação), e a organização do espaço para evitar quedas.

Ao investir nessas adaptações, você não apenas cumpre requisitos de acessibilidade, mas demonstra um cuidado genuíno com o bem-estar do paciente, tornando a experiência no seu consultório mais confortável, segura e acolhedora.

# Tecnologias e Inovações no Atendimento ao Idoso

A tecnologia, muitas vezes vista como algo distante ou complexo para a população idosa, pode ser uma aliada poderosa no cuidado odontológico humanizado. Longe de substituir o toque humano, as inovações tecnológicas podem amplificar a eficácia do tratamento, melhorar a experiência do paciente e otimizar a gestão do consultório, tornando o atendimento mais seguro e personalizado.



## Realidade Virtual

Controle da ansiedade através de ambientes relaxantes durante procedimentos



## Prontuários Eletrônicos

Acompanhamento preciso do histórico, medicações e comunicação interdisciplinar

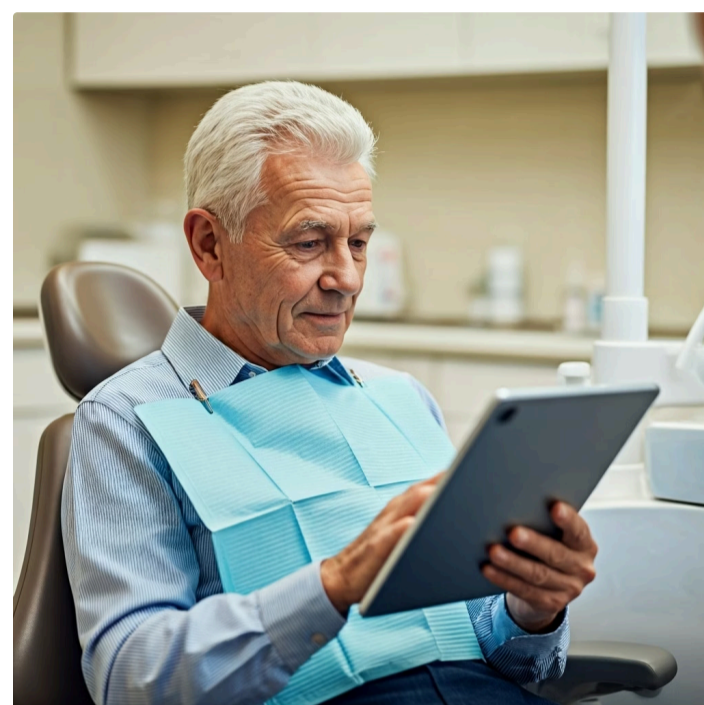

## Teleodontologia

Consultas de acompanhamento e orientações à distância para pacientes com mobilidade reduzida

O desafio não é apenas incorporar a tecnologia, mas fazê-lo de forma intuitiva e benéfica para o paciente idoso. Por exemplo, a **realidade virtual (RV)**, que pode parecer futurista, já está sendo explorada para o controle da ansiedade em procedimentos odontológicos. Um paciente ansioso pode ser imerso em um cenário relaxante (uma praia, uma floresta) enquanto o tratamento é realizado, desviando o foco do desconforto e da apreensão.

Imagine a tecnologia como um "amplificador" da humanização. Ela não substitui a sua empatia, mas a potencializa. Um software que alerta sobre interações medicamentosas, por exemplo, permite que você tome decisões mais seguras e personalizadas. Ou a teleodontologia, que reduz a barreira geográfica e de mobilidade, permitindo que mais idosos tenham acesso a orientações e acompanhamento, mesmo que não possam ir ao consultório com frequência. A chave é integrar essas ferramentas de forma que elas simplifiquem, apoiem e melhorem a qualidade do cuidado, sempre com o foco no bem-estar do paciente.

# A Abordagem Interdisciplinar: Um Cuidado Integral

O paciente idoso, com suas múltiplas condições de saúde e necessidades complexas, não pode ser visto de forma fragmentada. Tratar apenas a boca, sem considerar o corpo como um todo e o contexto social em que o idoso está inserido, é como tentar consertar uma peça de um motor sem entender como ela se conecta às outras. A **abordagem interdisciplinar** é, portanto, um pilar fundamental da Odontogeriatrica humanizada.



Essa abordagem reconhece que a saúde bucal está intrinsecamente ligada à saúde geral e ao bem-estar do indivíduo. Um problema bucal pode ser sintoma de uma doença sistêmica, e vice-versa. Por isso, a colaboração com outros profissionais de saúde torna-se não apenas benéfica, mas muitas vezes essencial para um plano de tratamento completo e eficaz.

Pense na saúde do idoso como um quebra-cabeça complexo. Cada peça é um aspecto da sua saúde – física, mental, social. O cirurgião-dentista tem a sua peça, mas para montar o quadro completo, é preciso que todas as peças se encaixem. A **Política Nacional de Humanização (PNH)** do SUS enfatiza a integralidade do cuidado, que é a base da abordagem interdisciplinar, promovendo a comunicação e a troca de informações entre os diferentes profissionais.

# O Papel do Cuidador e da Família no Tratamento Odontológico

No universo da Odontogeriatría, é comum que o paciente idoso não esteja sozinho em sua jornada de saúde. Muitas vezes, ele conta com o apoio de um **cuidador** (formal ou informal) ou de membros da **família**. Ignorar o papel dessas pessoas é perder uma oportunidade valiosa de otimizar o tratamento e garantir a continuidade do cuidado, tanto no consultório quanto em casa.

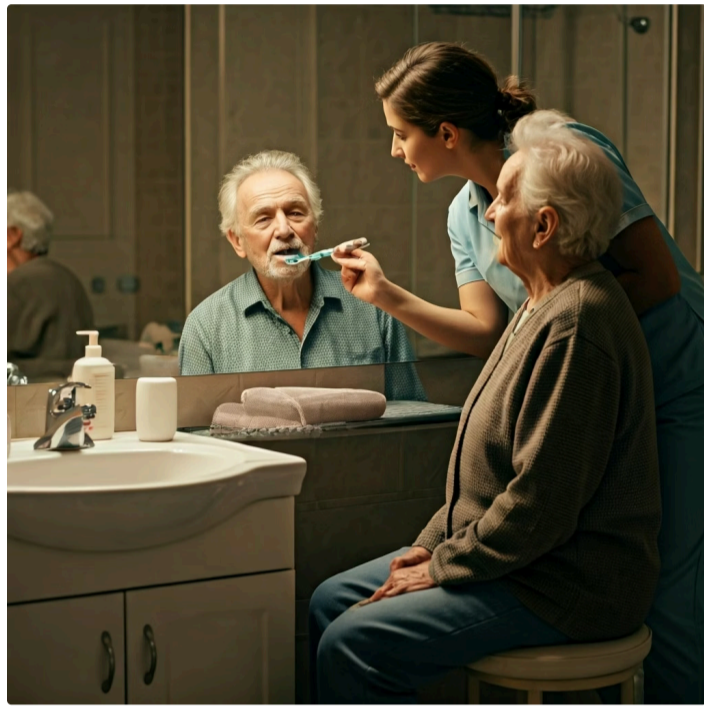

## Responsabilidades do Cuidador/Família

- Agendar consultas e garantir transporte
- Auxiliar na higiene bucal diária
- Administrar medicamentos prescritos
- Observar mudanças na saúde bucal
- Transmitir informações sobre histórico e hábitos
- Apoiar na implementação das orientações

O cuidador e a família são, em muitos casos, os principais elos entre o paciente e o mundo exterior, especialmente quando o idoso apresenta limitações físicas ou cognitivas. Sua participação ativa é um diferencial que pode determinar o sucesso ou o fracasso de um plano de tratamento.

1

### Estabeleça Confiança

Construa uma relação de respeito mútuo com cuidadores e familiares

2

### Inclua nas Conversas

Envolve-os nas explicações sobre procedimentos e orientações

3

### Forneça Orientações Práticas

Ofereça instruções claras e realistas para o cuidado domiciliar

4

### Ofereça Apoio

Reconheça que eles também podem estar sobrecarregados

Imagine o cuidador como um "braço estendido" do paciente. Ele pode ser a ponte de comunicação, transmitindo informações importantes sobre o histórico de saúde, hábitos e preferências do idoso. É crucial estabelecer uma relação de confiança e respeito com o cuidador e a família, oferecendo apoio, escuta e educação, tornando-os parceiros essenciais na promoção da saúde bucal e do bem-estar geral do paciente idoso.

# Ética no Tratamento de Pacientes Idosos Vulneráveis

A prática odontológica com pacientes idosos, especialmente aqueles em situação de vulnerabilidade, exige uma atenção ética redobrada. A vulnerabilidade pode surgir de diversas formas: declínio cognitivo, dependência física, isolamento social, dificuldades financeiras ou até mesmo situações de abuso e negligência. Nesses contextos, o cirurgião-dentista assume um papel crucial na proteção dos direitos e da dignidade do paciente.

Princípio Ético	Aplicação na Odontogeriatría	Exemplo Prático
<b>Autonomia</b>	Respeitar a capacidade de decisão do idoso, mesmo que limitada	Explicar opções de tratamento em linguagem simples e permitir escolha
<b>Beneficência</b>	Agir sempre para o bem-estar do paciente	Propor tratamentos que melhorem qualidade de vida, não apenas estéticos
<b>Não Maleficência</b>	Evitar causar dano	Avaliar riscos em pacientes com comorbidades, evitar tratamentos desnecessários
<b>Justiça</b>	Oferecer tratamento equitativo, sem discriminação	Garantir acesso ao cuidado independente de condição social ou cognitiva
<b>Veracidade</b>	Ser honesto e transparente	Informar claramente sobre prognósticos e custos, sem omissões

O primeiro pilar ético é o **consentimento informado**. Para pacientes com capacidade cognitiva preservada, o processo é claro. Mas para aqueles com algum grau de demência ou outras condições que afetam a capacidade de decisão, é fundamental buscar o consentimento do responsável legal ou familiar, sempre buscando o melhor interesse do paciente e, quando possível, envolvendo-o na decisão.

⊗ **Atenção:** A triste realidade do abuso e negligência contra idosos também pode se manifestar no ambiente clínico. O profissional deve estar atento a sinais como lesões inexplicáveis, má higiene, desnutrição ou medo excessivo. Nesses casos, a ética profissional exige a notificação às autoridades competentes.

# A Política Nacional de Humanização (PNH) na Odontogeriatricia

A **Política Nacional de Humanização (PNH)**, um dos pilares do Sistema Único de Saúde (SUS), transcende a ideia de "ser bonzinho" e se estabelece como um conjunto de princípios e diretrizes que visam qualificar a atenção e a gestão em saúde. Na Odontogeriatricia, a PNH é a bússola que nos guia para um atendimento que não apenas trata doenças, mas acolhe pessoas, em sua integralidade e singularidade.

A PNH propõe uma mudança de cultura, onde a relação entre profissional e paciente é horizontalizada, valorizando a escuta, o diálogo e a corresponsabilidade. Seus princípios fundamentais – como o **acolhimento**, a **clínica ampliada**, a **gestão participativa** e a **valorização do trabalhador** – são perfeitamente aplicáveis ao cuidado do paciente idoso, transformando a prática odontológica em uma experiência mais significativa para todos os envolvidos.

<b>Acolhimento</b> Escuta qualificada, ambiente receptivo, respeito à individualidade <b>Impacto:</b> Reduz ansiedade, aumenta confiança	<b>Clínica Ampliada</b> Considerar aspectos sociais, emocionais e familiares <b>Impacto:</b> Tratamento mais completo e eficaz
<b>Corresponsabilidade</b> Envolver paciente, família e equipe nas decisões <b>Impacto:</b> Aumenta adesão ao tratamento	<b>Integralidade</b> Visão do idoso como um todo, conectando saúde bucal à geral <b>Impacto:</b> Cuidado coordenado e integral

Imagine um consultório onde o idoso não é apenas um "caso clínico", mas uma pessoa com uma história de vida rica, medos, desejos e uma família. O acolhimento, um dos eixos da PNH, significa receber esse paciente com escuta qualificada, sem julgamentos, e garantir que ele se sinta seguro e compreendido desde o primeiro contato. A clínica ampliada, por sua vez, nos convida a ir além do diagnóstico da doença, considerando o contexto social, emocional e cultural do paciente.

Ao integrar os princípios da PNH na sua rotina, você não estará apenas seguindo uma política, mas construindo uma prática odontológica mais humana, equitativa e eficaz, que reconhece o idoso como protagonista do seu próprio cuidado e promove sua saúde e bem-estar de forma abrangente.

# Desafios e Oportunidades na Prática da Odontogeriatría

A Odontogeriatría, como qualquer área em ascensão, apresenta seus próprios conjuntos de desafios e oportunidades. É natural que, ao se deparar com a complexidade do paciente idoso, surjam dúvidas e até mesmo um certo receio. No entanto, é justamente nessa complexidade que residem as maiores recompensas e o potencial de crescimento profissional e pessoal.

## Desafios

### Estigma do Envelhecimento

Visão do idoso como paciente "difícil" ou com "pouco potencial"

### Falta de Preparo

Escassez de formação específica na graduação

### Recursos Limitados

Falta de equipamentos e ambientes adaptados

### Resistência ao Tratamento

Medo, desinformação ou dificuldades financeiras

## Oportunidades

### Nicho de Mercado

Crescente demanda por profissionais especializados

### Inovação Clínica

Estímulo à criatividade e aprimoramento técnico

### Agente de Mudança

Oportunidade de promover saúde e qualidade de vida

### Satisfação Profissional

Retorno humano profundamente gratificante

Um dos principais desafios é o **estigma** associado ao envelhecimento. Muitos profissionais ainda veem o idoso como um paciente "difícil" ou com "pouco potencial de tratamento", o que leva à negligência ou a tratamentos paliativos inadequados. A falta de preparo específico na graduação e a escassez de recursos adaptados também podem ser obstáculos.

Mas a história não termina aqui. Cada desafio esconde uma oportunidade. A crescente demanda por profissionais especializados em Odontogeriatría abre um vasto **nicho de mercado**. Ao se capacitar, você se diferencia e se torna um profissional valorizado. A complexidade dos casos estimula a **inovação** e a busca por soluções criativas, aprimorando suas habilidades clínicas e de comunicação.

Pense na Odontogeriatría como um campo fértil, pronto para ser cultivado. A satisfação de ver um paciente idoso sorrir novamente, mastigar sem dor ou recuperar a autoestima é imensurável. É uma área que exige paciência e empatia, mas que oferece um retorno profissional e humano profundamente gratificante, permitindo que você construa uma carreira com propósito e impacto social.

# Construindo um Futuro Mais Humano na Odontologia

Chegamos ao final desta jornada pela Odontogeriatricia, e esperamos que você saia daqui com uma nova perspectiva sobre o cuidado ao paciente idoso. Mais do que uma especialidade técnica, a Odontogeriatricia é uma filosofia de atendimento que nos convida a ir além dos dentes e enxergar o ser humano em sua totalidade, com sua história, suas fragilidades e sua imensa dignidade.



Ao longo desta aula, exploramos as alterações fisiológicas e patológicas que impactam a saúde bucal do idoso, a importância de uma comunicação terapêutica eficaz, a necessidade de adaptar o ambiente clínico para garantir acessibilidade e segurança, e o valor inestimável da abordagem interdisciplinar. Discutimos também os desafios éticos e o papel transformador da Política Nacional de Humanização.

*"Lembre-se: não se trata apenas de 'tratar dentes', mas de 'cuidar de pessoas'. O paciente idoso, muitas vezes, carrega consigo uma bagagem de experiências e sabedoria. Seu papel como cirurgião-dentista é oferecer não apenas um tratamento de excelência, mas um acolhimento que respeite sua individualidade, promova sua autonomia e contribua significativamente para sua qualidade de vida."*

A Odontogeriatricia é um campo em constante evolução, repleto de desafios, mas também de oportunidades para você fazer a diferença. Que esta aula seja um convite para você aprofundar seus conhecimentos, desenvolver sua empatia e se tornar um profissional que realmente humaniza a odontologia.

Conectando com a [próxima aula](#), onde abordaremos o **Atendimento a Pacientes com Necessidades Especiais (PNE)**, você perceberá que muitos dos princípios e técnicas discutidos aqui na Odontogeriatricia são igualmente aplicáveis e essenciais para oferecer um cuidado inclusivo e de alta qualidade a todos os indivíduos, independentemente de suas particularidades. A humanização é um caminho contínuo, e você está trilhando-o com maestria.

# Consolidação e Autoavaliação

Nesta aula, mergulhamos no universo da Odontogeriatría, compreendendo as particularidades do envelhecimento e a importância de um cuidado odontológico humanizado. Vimos como as alterações fisiológicas e patológicas impactam a saúde bucal, a necessidade de uma comunicação adaptada e a relevância de um ambiente clínico acessível. Exploramos a abordagem interdisciplinar, os desafios éticos e a aplicação da Política Nacional de Humanização, reforçando que o cuidado ao idoso vai muito além do técnico, exigindo empatia e respeito integral.

## ✓ Em prática:

- Sempre colete um histórico médico e medicamentoso completo do paciente idoso
- Adapte sua comunicação, utilizando linguagem clara e recursos visuais, e pratique a escuta ativa
- Verifique a acessibilidade do seu consultório e faça as adaptações necessárias para a segurança do idoso
- Busque a colaboração com outros profissionais de saúde e envolva o cuidador/família no plano de tratamento
- Priorize a autonomia e a dignidade do paciente idoso em todas as suas decisões clínicas

## Autoavaliação

- 1. Qual das seguintes alterações fisiológicas é mais comumente associada ao envelhecimento e tem um impacto direto na saúde bucal, aumentando o risco de cáries de raiz?**
  - a) Aumento da produção de melanina na pele
  - b) Diminuição da acuidade visual
  - c) Redução da produção de saliva (xerostomia)
  - d) Aumento da densidade óssea
- 2. Ao se comunicar com um paciente idoso que apresenta perda auditiva, qual das seguintes abordagens é a mais recomendada para garantir a compreensão?**
  - a) Falar em tom de voz muito alto e rápido
  - b) Utilizar jargões técnicos para demonstrar conhecimento
  - c) Falar de forma clara e pausada, utilizando frases curtas e verificando a compreensão
  - d) Evitar o contato visual para não constranger o paciente
- 3. A Política Nacional de Humanização (PNH) do SUS, quando aplicada à Odontogeriatría, enfatiza a importância da integralidade do cuidado. O que este princípio significa na prática?**
  - a) Focar exclusivamente no tratamento da doença bucal, sem considerar outros aspectos
  - b) Tratar o paciente idoso como um todo, considerando sua saúde geral, contexto social e emocional
  - c) Realizar apenas procedimentos estéticos para melhorar a autoestima do idoso
  - d) Priorizar o atendimento de pacientes jovens em detrimento dos idosos
- 4. Um paciente idoso com Alzheimer em estágio inicial precisa de um procedimento odontológico. Qual o princípio ético fundamental a ser considerado ao buscar o consentimento para o tratamento?**
  - a) Apenas o consentimento do familiar é suficiente, pois o paciente não tem capacidade
  - b) O consentimento informado deve ser buscado do paciente, na medida de sua capacidade, e do responsável legal
  - c) O tratamento pode ser iniciado sem consentimento, se for para o benefício do paciente
  - d) A decisão deve ser baseada unicamente na vontade do profissional
- 5. Descreva brevemente como a abordagem interdisciplinar pode beneficiar o tratamento odontológico de um paciente idoso com diabetes e dificuldade de locomoção.**

# Gabarito

- 1 c) Redução da produção de saliva (xerostomia)**
- 2 c) Falar de forma clara e pausada, utilizando frases curtas e verificando a compreensão**
- 3 b) Tratar o paciente idoso como um todo, considerando sua saúde geral, contexto social e emocional**
- 4 b) O consentimento informado deve ser buscado do paciente, na medida de sua capacidade, e do responsável legal**

## **5 Resposta Dissertativa:**

A abordagem interdisciplinar seria crucial. O dentista poderia colaborar com o médico endocrinologista para entender o controle glicêmico do paciente e ajustar o plano de tratamento odontológico (ex: manejo de infecções). Um fisioterapeuta ou cuidador poderia auxiliar no transporte e posicionamento do paciente na cadeira, e um nutricionista poderia orientar sobre dieta que impacta tanto o diabetes quanto a saúde bucal. Essa sinergia garante um cuidado mais seguro, eficaz e integral.

# Recursos e Próximos Passos

**Próxima Aula:** Aula 8 – Atendimento a Pacientes com Necessidades Especiais (PNE)



## Conselho Federal de Odontologia (CFO)

Para normas e diretrizes éticas atualizadas sobre o atendimento odontológico



## Ministério da Saúde - PNH

Para aprofundar nos princípios da Política Nacional de Humanização



## Artigos Científicos

Para atualização constante das melhores práticas em Odontogeriatria

**NOTA IMPORTANTE:** As informações regulatórias/legais/técnicas desta aula estão atualizadas até 2025. Consulte sempre fontes oficiais para verificar alterações.

Parabéns por concluir mais esta etapa da sua jornada de aprendizado!  
Continue investindo no seu desenvolvimento profissional e na humanização do cuidado odontológico. Seus pacientes idosos merecem o melhor de você.

