

Aula 6 – Odontopediatria Humanizada: Cuidando de Crianças e Adolescentes

Olá! Que bom ter você aqui, pronto para mergulhar em um tema que é, ao mesmo tempo, um desafio e uma das maiores recompensas na odontologia: o cuidado com crianças e adolescentes. Sei que o dia pode ter sido longo, mas a jornada que vamos trilhar agora promete ser leve, instigante e, acima de tudo, transformadora para sua prática.

Imagine por um instante que a cadeira do dentista, para uma criança, é como uma nave espacial desconhecida, cheia de sons estranhos e luzes fortes. Para nós, é rotina; para eles, pode ser uma aventura assustadora. Nosso papel, como profissionais da saúde, vai muito além de tratar dentes: é construir uma ponte de confiança, um ambiente onde o medo se dissolve e dá lugar à curiosidade e à cooperação.

Nesta aula, vamos desvendar os segredos da Odontopediatria Humanizada. Você aprenderá a entender o universo infantil, a transformar o consultório em um espaço lúdico e seguro, e a manejar os desafios comportamentais com empatia e técnica. Ao final, você será capaz de aplicar estratégias que não só garantem um tratamento eficaz, mas também criam experiências positivas que acompanharão seus pequenos pacientes por toda a vida. Prepare-se para ver a odontologia com novos olhos, através do olhar de uma criança.

O Universo Infantil no Consultório: Entendendo o Desenvolvimento Psicossocial

Quando pensamos em um atendimento odontológico, é comum focarmos nos procedimentos técnicos: obturações, extrações, limpezas. No entanto, ao lidar com crianças, a técnica é apenas uma parte da equação. O verdadeiro sucesso reside na nossa capacidade de nos conectar com o pequeno paciente, de entender o mundo através dos seus olhos e de respeitar suas fases de desenvolvimento.

O desenvolvimento psicossocial da criança é um mapa que nos guia por esse terreno complexo. Cada idade traz consigo características emocionais, cognitivas e sociais distintas. Um bebê reage de forma diferente de uma criança em idade pré-escolar, que por sua vez tem necessidades distintas de um adolescente.

Imagine que você está tentando ensinar um idioma novo para alguém. Você não usaria a mesma metodologia para um bebê, para uma criança de 5 anos ou para um adolescente, certo? Com o atendimento odontológico é a mesma coisa. Para o bebê, o foco é a segurança e o conforto físico; para a criança pequena, a fantasia e o brincar; para o adolescente, o respeito à sua individualidade e a valorização de sua opinião.



- ❗ A Política Nacional de Humanização (PNH) do SUS enfatiza a integralidade do cuidado, que inclui não apenas o aspecto físico, mas também o psicológico e social. No contexto da odontopediatria, isso significa que não tratamos apenas um dente, mas uma criança em seu contexto familiar e social.

Desenvolvimento Psicossocial na Prática Clínica

A influência do desenvolvimento psicossocial no atendimento odontológico é profunda. Uma criança em fase de "pensamento mágico" pode interpretar um instrumento como uma arma ou um monstro, enquanto um adolescente pode se sentir invadido em sua privacidade. Nosso desafio é decodificar essas percepções e agir de forma a dissipar o medo e promover a cooperação.

Criança de 3 anos

Fase pré-operatória de Piaget. O conceito de "dor" pode ser abstrato, mas a sensação de "pressão" pode ser explicada como "o dente dormindo".

Adolescente

A explicação deve ser mais direta e técnica, focando nos benefícios do tratamento e na sua participação ativa nas decisões.

Conectando com a prática, pense em como você se sente quando alguém fala com você de forma condescendente ou, ao contrário, de forma respeitosa e clara. A criança, mesmo sem ter o vocabulário para expressar, sente essa diferença. Um atendimento que considera o estágio de desenvolvimento não é apenas mais fácil para o profissional, mas é infinitamente mais benéfico para a criança.

Conceito	Âmbito/Aplicação	Base/Origem	Exemplo
Desenvolvimento Cognitivo	Capacidade de entender e processar informações	Jean Piaget (Estágios de Desenvolvimento)	Explicar o procedimento com linguagem simples para crianças pequenas, mais detalhada para maiores
Desenvolvimento Emocional	Regulação de sentimentos e reações	Erik Erikson (Crises Psicossociais)	Validar o medo da criança, oferecendo conforto e segurança
Desenvolvimento Social	Interação com o ambiente e outras pessoas	Lev Vygotsky (Zona de Desenvolvimento Proximal)	Envolver os pais e a equipe no processo de acolhimento

Transformando o Consultório: Estratégias para um Ambiente Lúdico e Seguro

A primeira impressão é a que fica, e no consultório odontológico, isso é ainda mais verdadeiro para as crianças. Um ambiente que remete a um hospital frio e estéril pode imediatamente acionar o alarme de "perigo" na mente infantil. Nosso desafio é subverter essa expectativa, transformando o espaço em um convite à exploração.



Cores e Decoração

Use cores suaves e convidativas, elementos lúdicos e decoração temática que desperte curiosidade e transmita calma.



Segurança Física

Mobiliário sem quinas pontiagudas, higienização rigorosa dos brinquedos e equipamentos seguros para crianças.



Segurança Emocional

Previsibilidade e comunicação clara. A criança precisa saber o que vai acontecer, mesmo que de forma simplificada.

Criar um ambiente lúdico não significa apenas colocar alguns brinquedos na sala de espera. É uma filosofia que permeia todo o espaço e a interação. Pense no consultório como um palco: cada elemento contribui para a narrativa de transformar o "tratamento" em uma "experiência" agradável.

A Técnica Tell-Show-Do em Ação

A segurança, tanto física quanto emocional, é o pilar desse ambiente. O "Tell-Show-Do" (Contar-Mostrar-Fazer) é uma técnica clássica que exemplifica essa previsibilidade e transforma o desconhecido em algo familiar e menos ameaçador.

01

Tell (Contar)

Explique o que será feito usando linguagem simples e lúdica.

"Vamos fazer uma chuvinha de água no seu dente para limpá-lo bem"

02

Show (Mostrar)

Apresente os instrumentos, permitindo que a criança os veja de perto. "Este é o espelhinho, ele é pequenininho e não machuca"

03

Do (Fazer)

Execute o procedimento com reforço positivo. "Muito bem! Você foi muito corajoso!"

Um exemplo prático: em vez de dizer "Vou usar a broca", que pode soar assustador, você pode dizer "Vamos usar a escovinha mágica que faz cócegas no dente" (para a broca de baixa rotação). A linguagem lúdica transforma o desconhecido em algo familiar.

A aplicação real dessa estratégia se reflete na diminuição do choro, no aumento da cooperação e na construção de uma relação de confiança que se estende por anos. Crianças que têm experiências positivas no dentista tendem a ser adultos mais engajados com sua saúde bucal.

A Aliança Essencial: O Papel dos Pais ou Responsáveis no Processo Terapêutico

No universo da odontopediatria, a criança não é um paciente isolado; ela é parte de um sistema familiar. Os pais ou responsáveis são os guardiões desse sistema, e seu papel no processo terapêutico é absolutamente crucial. Eles podem ser os maiores aliados na construção de um atendimento humanizado e eficaz.

O Desafio da Ansiedade Parental

Muitas vezes, a ansiedade dos pais é transferida para a criança. Se um pai ou mãe demonstra medo ou preocupação excessiva com o tratamento odontológico, a criança, que é como uma esponja emocional, absorve essa energia.

É por isso que o manejo da expectativa e da comunicação com os pais é tão importante quanto a interação com a criança. Precisamos educá-los, acalmá-los e transformá-los em parceiros ativos no cuidado.



Pense nos pais como os "tradutores" do mundo da criança. Eles conhecem seus filhos como ninguém: seus medos, suas preferências, suas formas de reagir. Ao invés de excluí-los, devemos envolvê-los ativamente.

Estratégias de Comunicação com os Pais

A comunicação terapêutica com os pais deve ser clara, empática e assertiva. Explique a importância da presença (ou ausência, se for o caso) deles na sala de atendimento, os limites de sua intervenção e como eles podem ajudar a reforçar o comportamento positivo da criança em casa.

Orientação Prévia

Instrua os pais a evitar frases como "Não vai doer nada" (que já sugere a possibilidade de dor) e a preferir "O dentista vai cuidar do seu dente para ele ficar forte e saudável".

Limites de Intervenção

Explique que a criança precisa focar no profissional e nas suas instruções. Se a criança chorar, oriente os pais a manterem a calma e a confiarem na sua capacidade de manejo.

Reforço Domiciliar

Ensine como os pais podem continuar o trabalho em casa, reforçando hábitos positivos e preparando para próximas consultas.

Papel dos Pais/Responsáveis	Benefício para o Atendimento	Exemplo de Orientação
Co-terapeutas	Extensão do cuidado para o ambiente familiar	"Elogie seu filho quando ele escovar os dentes sozinho"
Fonte de informação	Conhecimento sobre preferências e medos da criança	"Conte-me sobre os personagens favoritos do seu filho"
Modelo de comportamento	Demonstração de calma e confiança	"Mantenha-se relaxado durante o procedimento"

A conexão com a aplicação real é evidente: pais bem informados e engajados são a base para um tratamento bem-sucedido e para a construção de hábitos de saúde bucal duradouros. Essa colaboração fortalece o vínculo entre a família e a clínica, promovendo uma odontologia verdadeiramente integral e humanizada.

Técnicas de Condicionamento e Dessensibilização: Construindo a Confiança Passo a Passo

A ansiedade e o medo são reações naturais em crianças diante do desconhecido, especialmente em um ambiente como o consultório odontológico. Para superar essa barreira, precisamos de estratégias que ajudem a criança a se adaptar, a se sentir no controle e a construir confiança gradualmente.

As técnicas de condicionamento e dessensibilização são um conjunto de ferramentas que nos permitem introduzir o ambiente e os procedimentos odontológicos de forma progressiva e positiva. É como ensinar uma criança a nadar: você não a joga na parte funda da piscina de uma vez; você começa com a borda, com boias, com brincadeiras na água rasa.



Tell (Contar)

Explique usando linguagem simples e lúdica: "Vamos contar os seus dentes com um espelhinho mágico"



Show (Mostrar)

Apresente os instrumentos: "Este é o espelhinho, ele é pequenininho e não machuca"



Do (Fazer)

Execute com reforço positivo: "Muito bem! Você foi muito corajoso!"

Técnicas Complementares de Condicionamento

Além do Tell-Show-Do, outras técnicas importantes ampliam nosso repertório para criar experiências positivas e reduzir a ansiedade infantil no consultório odontológico.



Reforço Positivo

Elogiar e recompensar o comportamento desejado. Pode ser um elogio verbal, um adesivo, um pequeno brinquedo ou um "high-five". A recompensa deve ser imediata e significativa.



Distração

Desviar a atenção com histórias, músicas, vídeos no teto, ou conversas sobre personagens favoritos. A realidade virtual é uma tendência crescente aqui.



Modelagem

Usar um "modelo" (outra criança, irmão, ou boneco) que demonstre cooperação. A criança observa e tende a imitar o comportamento.



Controle de Voz

Usar diferentes tons: voz suave para acalmar, firme para estabelecer limites, e entusiástica para elogiar.

A aplicação dessas técnicas na prática clínica é transformadora. Um paciente que antes chorava e resistia pode, com o tempo e a aplicação consistente dessas estratégias, tornar-se um paciente colaborativo e até mesmo ansioso pelas visitas ao dentista. É um processo de construção de confiança, tijolo por tijolo, onde cada experiência positiva reforça a próxima.

- ✓ A dessensibilização é gradual, e o sucesso não é medido apenas pela conclusão do tratamento, mas pela forma como a criança se sente em relação a ele.

Manejo de Comportamentos Desafiadores e Não Colaborativos: A Arte da Paciência e da Estratégia

Mesmo com as melhores intenções e as técnicas mais humanizadas, haverá momentos em que a criança apresentará comportamentos desafiadores ou não colaborativos. Isso faz parte da realidade da odontopediatria e não deve ser visto como um fracasso do profissional ou da criança.

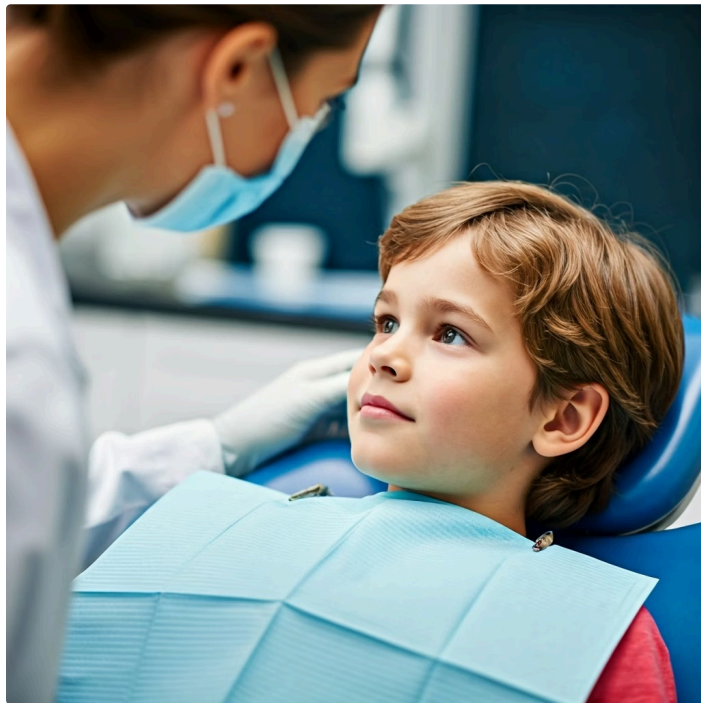

Comportamentos como choro excessivo, recusa em abrir a boca, movimentos bruscos ou até mesmo agressividade são manifestações de medo, ansiedade, cansaço ou simplesmente uma forma de testar limites. Entender a causa por trás do comportamento é o primeiro passo para manejá-lo.

Não se trata de "dominar" a criança, mas de guiá-la gentilmente para um estado de cooperação, garantindo a segurança de todos e a realização do tratamento necessário.

Imagine que você está tentando montar um quebra-cabeça complexo e uma peça não se encaixa. Você não a força, certo? Com o comportamento infantil é similar. Forçar a barra pode gerar trauma. É preciso flexibilidade, tentar abordagens diferentes e, se necessário, pausar e retomar em outro momento.

Técnicas Específicas de Manejo Comportamental

O manejo eficaz de comportamentos desafiadores requer um repertório diversificado de técnicas, aplicadas com sensibilidade e adaptadas a cada situação específica.

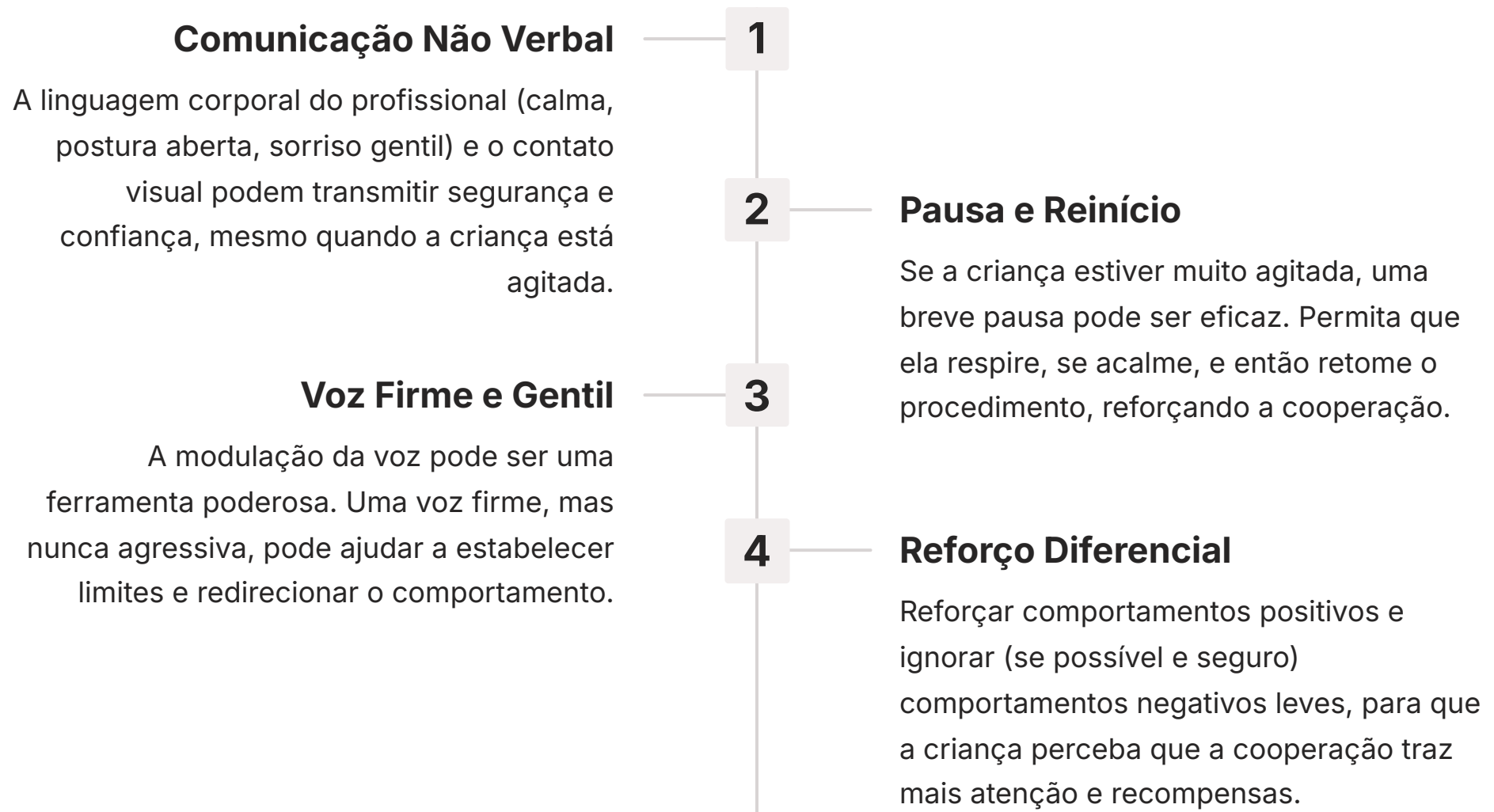

⊗ **Controle Físico Suave:** Em casos extremos, onde a segurança da criança ou a realização do tratamento vital está em risco, pode ser necessário um controle físico suave e temporário. Isso deve ser feito com o máximo de cuidado, com explicação prévia aos pais e com o consentimento deles. É uma medida de último recurso, sempre visando o bem-estar da criança.

A aplicação prática dessas técnicas exige sensibilidade e experiência. Cada criança é única, e o que funciona para uma pode não funcionar para outra. O importante é ter um repertório de estratégias e a capacidade de adaptá-las. Lembre-se que o objetivo final é sempre o bem-estar da criança e a construção de uma relação positiva com a saúde bucal.

Integrando a Humanização: PNH e Comunicação Terapêutica na Prática Odontopediátrica

Até agora, falamos de técnicas e ambientes, mas a verdadeira Odontopediatria Humanizada vai além. Ela é uma filosofia que permeia cada interação, cada decisão. É a aplicação dos princípios da Política Nacional de Humanização (PNH) do SUS e o uso consciente da comunicação terapêutica.

Integralidade

Ver a criança em sua totalidade
– não apenas a boca, mas o corpo, a mente, as emoções, o contexto familiar e social.

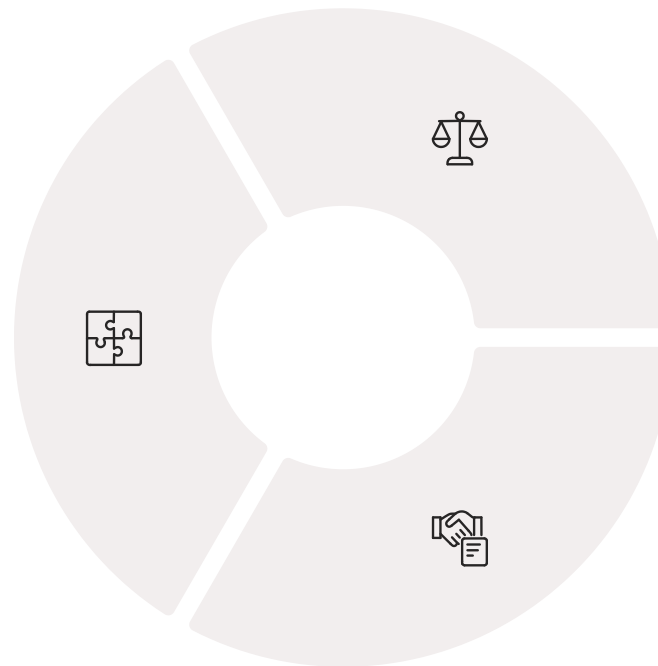

Equidade

Oferecer o cuidado adequado a cada um, considerando suas particularidades e necessidades, sem discriminação.

Participação Social

Envolver a criança (na medida de sua capacidade) e seus pais nas decisões sobre o tratamento, promovendo autonomia.

Imagine que você é um maestro regendo uma orquestra. Cada músico (a criança, os pais, a equipe odontológica) tem seu papel, mas é a sua condução, a sua capacidade de harmonizar os diferentes instrumentos, que cria a melodia perfeita. A PNH é a partitura, e a comunicação terapêutica é a batuta que permite essa harmonia.

Comunicação Terapêutica: A Ferramenta Mais Poderosa

A **Comunicação Terapêutica** é a ferramenta mais poderosa para concretizar a PNH na prática. Ela envolve o uso consciente de técnicas verbais e não verbais para criar um vínculo de confiança, expressar empatia e facilitar a cooperação. Não é apenas "falar", mas "conectar".

Escuta Ativa

Ir além das palavras. Prestar atenção aos sinais não verbais da criança (expressões faciais, postura, gestos), aos seus medos não ditos e às preocupações dos pais. É ouvir com os olhos e o coração.

Comunicação Assertiva

Ser claro, direto e honesto, mas sempre com respeito e empatia. "Se você sentir um desconforto, levante a mãozinha, e a gente para um pouquinho".

Validação de Sentimentos

Reconhecer e legitimar as emoções da criança. "Eu sei que você está com um pouquinho de medo, e tudo bem sentir isso. Mas eu estou aqui para te ajudar".

Linguagem Positiva e Lúdica

Transformar termos técnicos em algo divertido e compreensível, como já vimos ao longo desta aula.

A aplicação real desses princípios e técnicas resulta em um atendimento que não é apenas eficaz clinicamente, mas também profundamente humano. Crianças que se sentem ouvidas, respeitadas e seguras desenvolvem uma relação positiva com a saúde bucal, diminuindo a ansiedade e aumentando a adesão aos tratamentos e à prevenção.

É um ciclo virtuoso que beneficia a todos e eleva a qualidade da sua prática profissional, alinhando-a com as melhores práticas de saúde pública e privada.

O Futuro do Cuidado Infantil: Tecnologias e Inovações na Odontopediatria Humanizada

A odontologia, como muitas áreas da saúde, está em constante evolução. Novas tecnologias e inovações surgem a cada dia, prometendo otimizar processos e melhorar a experiência do paciente. Na Odontopediatria Humanizada, a tecnologia não é um substituto para a empatia e o toque humano, mas sim uma aliada poderosa.

Realidade Virtual (RV)

Uma das tendências mais promissoras é a aplicação da Realidade Virtual para o controle da ansiedade. Imagine uma criança que, ao invés de focar nos sons e sensações do tratamento, é transportada para um mundo subaquático, uma floresta encantada ou uma aventura espacial através de óculos de RV.

Essa imersão sensorial desvia a atenção, reduz a percepção de dor e transforma o tempo de cadeira em uma experiência lúdica e relaxante.



A integração de tecnologias deve ser estratégica, focando em como elas podem complementar as abordagens humanizadas já existentes. Não se trata de transformar o consultório em um parque tecnológico, mas de usar ferramentas inteligentes para resolver problemas específicos, como a ansiedade, a dor ou a dificuldade de comunicação.

Inovações Tecnológicas na Prática Odontopediátrica

Além da Realidade Virtual, outras tecnologias e inovações estão ganhando espaço na odontopediatria humanizada, cada uma contribuindo para uma experiência mais confortável e eficaz.

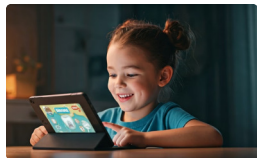

Gamificação

Aplicação de elementos de jogos em contextos não-jogo. Softwares e aplicativos transformam a escovação em uma competição divertida, aumentando o engajamento da criança.



Softwares de Gestão

Ferramentas que permitem agendamento eficiente, lembretes personalizados com personagens infantis e plataformas interativas para orientações aos pais.



Anestesia Inovadora

Sistemas de entrega controlada que minimizam o desconforto da injeção, como jatos de ar ou sistemas computadorizados de injeção lenta.

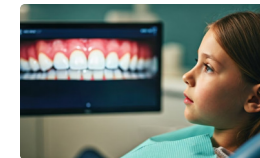

Câmeras Intraorais

Permitem que a criança e os pais visualizem o que está acontecendo na boca, tornando o processo mais transparente e educativo.

A aplicação dessas tecnologias na prática odontopediátrica não visa substituir o contato humano, mas sim aprimorá-lo. Elas são ferramentas que, quando usadas com sabedoria, podem tornar o atendimento mais eficiente, menos traumático e mais divertido.

i O desafio é escolher as inovações que realmente agregam valor à experiência humanizada, mantendo o foco no bem-estar integral da criança. É o equilíbrio entre o "high-tech" e o "high-touch" que define o futuro da odontopediatria.

Consolidação e Próximos Passos

Chegamos ao final de uma jornada fascinante pela Odontopediatria Humanizada. Vimos que cuidar de crianças e adolescentes na odontologia vai muito além da técnica. É uma arte que envolve empatia, compreensão do desenvolvimento psicossocial, criação de ambientes acolhedores, e uma parceria sólida com os pais.

1 Inicie com Conexão

Sempre inicie o atendimento com uma conversa leve e lúdica, adaptada à idade da criança.

2 Transforme o Ambiente

Transforme o consultório em um ambiente visualmente agradável e seguro.

3 Envolve os Pais

Envolve os pais como parceiros, orientando-os sobre como podem ajudar.

4 Use Técnicas Comprovadas

Use o Tell-Show-Do e o reforço positivo consistentemente.

5 Prepare-se para Desafios

Esteja preparado para manejar comportamentos desafiadores com calma e um repertório de técnicas.

Aprendemos a importância de técnicas como o Tell-Show-Do, o reforço positivo e a distração, e como manejar comportamentos desafiadores com paciência e estratégia. Também exploramos como a PNH e a comunicação terapêutica são pilares para um atendimento integral, e como as tecnologias podem ser aliadas poderosas.

Lembre-se: cada criança é um universo, e nosso papel é ser o guia que torna a visita ao dentista uma aventura segura e feliz.

Autoavaliação

Para consolidar seu aprendizado, responda às questões a seguir.

Questões Objetivas:

- 1. Qual das seguintes técnicas é considerada a base para introduzir procedimentos odontológicos de forma progressiva e positiva para crianças?**
 - a) Manejo de comportamento por voz firme.
 - b) Tell-Show-Do (Contar-Mostrar-Fazer).
 - c) Uso exclusivo de realidade virtual.
 - d) Restrição física sem consentimento.
- 2. A Política Nacional de Humanização (PNH) do SUS, quando aplicada à odontopediatria, enfatiza a integralidade do cuidado. O que isso significa nesse contexto?**
 - a) Focar apenas no tratamento do dente afetado.
 - b) Tratar a criança em sua totalidade (físico, psicológico, social).
 - c) Excluir os pais do processo terapêutico para evitar interferências.
 - d) Priorizar o uso de tecnologias avançadas em detrimento da comunicação.
- 3. No manejo de comportamentos desafiadores, qual a primeira atitude recomendada para o profissional?**
 - a) Aumentar o tom de voz para impor autoridade.
 - b) Ignorar o comportamento e prosseguir com o tratamento.
 - c) Tentar entender a causa por trás do comportamento.
 - d) Solicitar imediatamente a saída dos pais da sala.
- 4. A comunicação terapêutica na odontopediatria humanizada envolve, entre outros aspectos, a escuta ativa. Qual a melhor descrição para a escuta ativa?**
 - a) Apenas ouvir o que a criança ou os pais dizem verbalmente.
 - b) Prestar atenção aos sinais verbais e não verbais, compreendendo medos e preocupações não ditas.
 - c) Falar mais do que ouvir para demonstrar conhecimento.
 - d) Interromper frequentemente para fazer perguntas.

Questão Discursiva:

1. Explique como a integração de tecnologias, como a realidade virtual, pode complementar e não substituir a abordagem humanizada na odontopediatria.

Gabarito e Próximos Passos

Gabarito:

1

Questão 1

b) Tell-Show-Do (Contar-Mostrar-Fazer).

2

Questão 2

b) Tratar a criança em sua totalidade (físico, psicológico, social).

3

Questão 3

c) Tentar entender a causa por trás do comportamento.

4

Questão 4

b) Prestar atenção aos sinais verbais e não verbais, compreendendo medos e preocupações não ditas.

✓ Resposta Sugerida para a Questão Discursiva:

A integração de tecnologias como a realidade virtual na odontopediatria humanizada complementa a abordagem ao oferecer ferramentas de distração e controle da ansiedade, tornando a experiência mais agradável e menos traumática. Ela não substitui a humanização porque o vínculo de confiança, a empatia e a comunicação terapêutica entre profissional, criança e pais continuam sendo essenciais para o sucesso do tratamento e para a construção de uma relação positiva e duradoura com a saúde bucal. A tecnologia atua como um facilitador, mas o cuidado humano permanece no centro.

Próxima Aula:

Na Aula 7, vamos mudar a faixa etária, mas manter o foco na humanização. Prepare-se para mergulhar na [Odontogeriatría: O Cuidado Humanizado com o Paciente Idoso](#). Veremos como as particularidades do envelhecimento exigem uma abordagem tão empática e adaptada quanto a que aprendemos hoje.

Recursos Adicionais:

- **Livro:** "Odontopediatria: Prática de Saúde" (Autores diversos) – Para aprofundar nos aspectos técnicos e humanizados.
- **Artigos Científicos:** Pesquise por "Humanized Pediatric Dentistry" ou "Child Behavior Management in Dentistry" em bases como PubMed ou Scielo.
- **Vídeos:** Canais de Odontopediatria no YouTube – Para visualizar a aplicação prática das técnicas em consultório.

📌 **NOTA IMPORTANTE:** As informações regulatórias/legais/técnicas desta aula estão atualizadas até 2025. Consulte sempre fontes oficiais para verificar alterações.