

Aula 24 – Fluxo Digital para Reabilitação com Próteses Fixas



A odontologia moderna está em constante evolução, e o que antes parecia ficção científica, hoje é a realidade de muitas clínicas e laboratórios. O fluxo digital na reabilitação com próteses fixas não é apenas uma tendência, mas uma revolução que redefine a precisão, a eficiência e a previsibilidade dos tratamentos. Se você já se sentiu limitado pelas etapas tradicionais, com suas margens de erro e tempo de espera, prepare-se para descobrir um universo de possibilidades.

Nesta aula, vamos desvendar os segredos do fluxo digital, desde o planejamento minucioso até a entrega de próteses fixas de alta qualidade. Compreenderemos como a tecnologia nos permite criar sorrisos mais naturais e funcionais, otimizando cada etapa do processo. Nosso objetivo é que, ao final, você seja capaz de identificar as etapas cruciais do protocolo digital, entender a importância do registro de oclusão virtual e dominar os princípios de prova e ajuste de estruturas fresadas em zircônia.

Este conhecimento não apenas agregará valor ao seu currículo, mas também o capacitará a oferecer tratamentos de ponta, alinhados com as mais recentes inovações do setor. Prepare-se para conectar o que você já sabe sobre reabilitação protética com as ferramentas digitais que estão transformando a odontologia.

A Revolução do Diagnóstico e Planejamento Digital

Antes de construirmos qualquer coisa, seja uma casa ou um sorriso, precisamos de um mapa detalhado e preciso. Na odontologia tradicional, esse mapa era desenhado com moldagens, modelos de gesso e radiografias 2D. Embora eficazes por décadas, esses métodos possuíam limitações inerentes à sua natureza analógica, como distorções e a dificuldade de integrar diferentes tipos de informações.

- 📄 **GPS 3D da Boca:** Com o escaneamento intraoral e a tomografia computadorizada de feixe cônico (CBCT), capturamos dados tridimensionais com precisão impressionante, criando um mapa completo da anatomia do paciente.

Com o advento do fluxo digital, o diagnóstico e o planejamento ganharam uma nova dimensão. Agora, podemos capturar dados tridimensionais da boca do paciente com uma precisão impressionante, utilizando tecnologias como o escaneamento intraoral e a tomografia computadorizada de feixe cônico (CBCT). Imagine ter um "GPS 3D" completo da boca do seu paciente, onde cada detalhe anatômico é registrado com fidelidade. Essa riqueza de informações permite um planejamento mais robusto e personalizado, minimizando surpresas e otimizando os resultados finais.

Por exemplo, ao planejar uma coroa única, o escaneamento intraoral não apenas captura a forma do dente preparado, mas também dos dentes adjacentes e antagonistas, garantindo que a nova coroa se integre perfeitamente em termos de forma, função e estética. Essa abordagem digital não só economiza tempo e material, mas também eleva a qualidade do tratamento, oferecendo uma experiência mais confortável e previsível para o paciente.

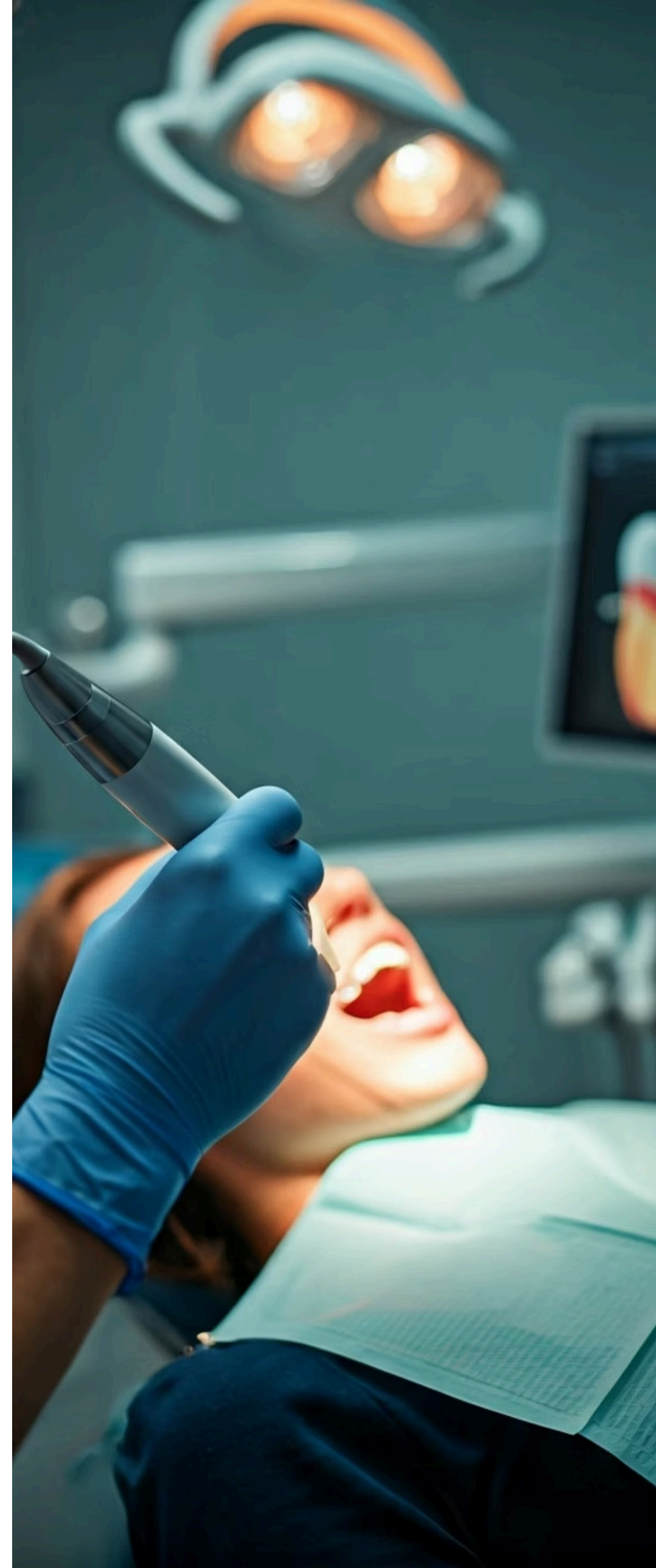

Protocolos para Múltiplos Dentes e Arcos Completos: O Desafio da Complexidade

Reabilitar um único dente é uma tarefa que exige precisão, mas quando falamos em múltiplos dentes ou arcos completos, a complexidade aumenta exponencialmente. Nesses casos, a inter-relação entre os dentes, a oclusão, a estética e a função mastigatória precisa ser orquestrada com maestria. O fluxo digital oferece ferramentas poderosas para lidar com essa complexidade, transformando um desafio em um processo mais gerenciável e previsível.

O protocolo digital para múltiplos dentes e arcos completos começa com a aquisição de dados abrangentes. Isso inclui não apenas o escaneamento intraoral dos arcos dentários, mas também, em muitos casos, a tomografia computadorizada para avaliar a estrutura óssea e a posição dos implantes, se houver.

Todos esses dados são então fundidos em um software de planejamento 3D, criando um modelo virtual completo do paciente. Pense nisso como a criação de um "gêmeo digital" do seu paciente, onde você pode testar e refinar o plano de tratamento antes mesmo de tocar na boca.

Gêmeo Digital: Essa abordagem permite a criação de um enceramento diagnóstico digital (DSD), onde o novo sorriso é projetado virtualmente, considerando a estética facial e as expectativas do paciente.

A partir desse design, é possível confeccionar guias cirúrgicos para implantes ou guias de preparo para dentes, garantindo que a execução clínica seja um reflexo fiel do planejamento digital. É como ter um roteiro detalhado para uma grande produção, onde cada cena (ou dente) é cuidadosamente planejada para o sucesso do espetáculo final.

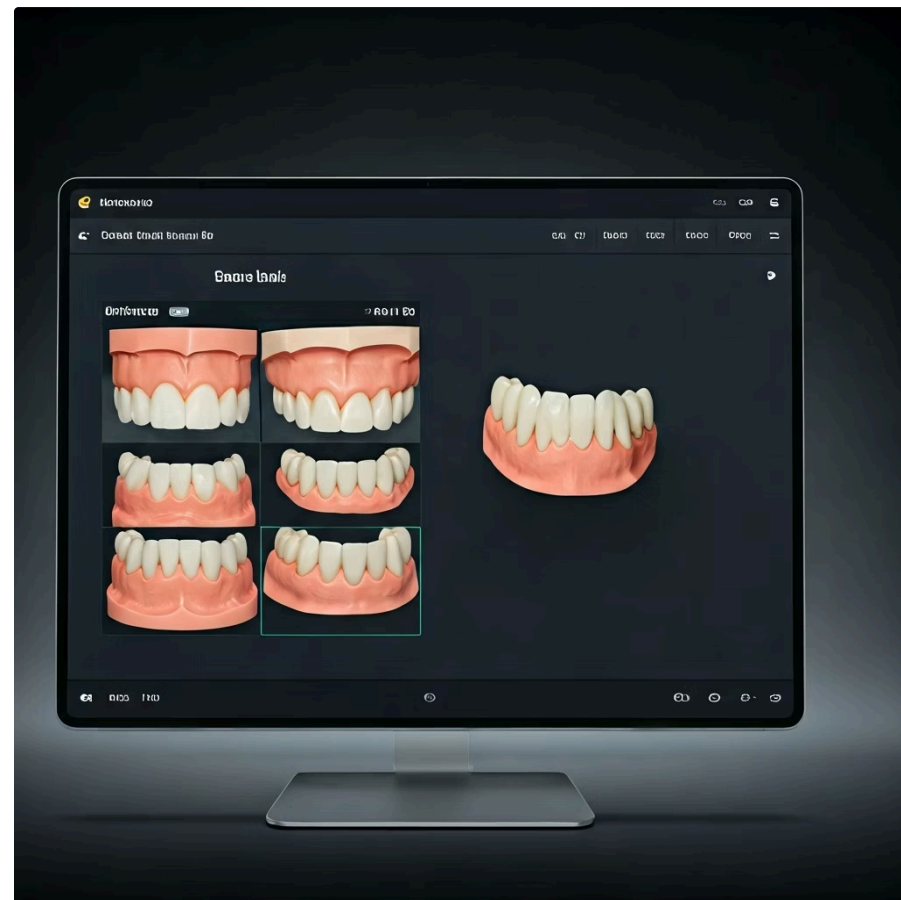

Detalhando o Protocolo para Múltiplos Dentes

Vamos mergulhar nos passos práticos que compõem o protocolo digital para reabilitações envolvendo múltiplos dentes. A transição do analógico para o digital não é apenas uma mudança de ferramenta, mas uma redefinição da sequência e da integração das etapas, visando otimizar cada fase do tratamento.



Aquisição de Dados

O escaneamento intraoral captura a anatomia dos dentes preparados, dos dentes adjacentes e do arco antagonista, além da relação oclusal. Em casos de reabilitações mais extensas, a CBCT é fundamental para avaliar a densidade óssea e a posição de estruturas anatômicas importantes.



Design da Prótese

Com o modelo virtual em mãos, o dentista ou o técnico de laboratório pode desenhar as coroas ou pontes digitais, ajustando a forma, o contorno, os pontos de contato e a oclusão.



Fusão e Alinhamento

Os dados são importados para um software CAD (Computer-Aided Design), onde são fundidos e alinhados para criar um modelo virtual tridimensional preciso.



Refinamento e Aprovação

A capacidade de visualizar e modificar o design em 3D antes da fabricação reduz significativamente a necessidade de ajustes em boca.

Essa etapa é crucial para garantir a harmonia estética e funcional. É como um arquiteto que projeta cada detalhe de um edifício, garantindo que ele não apenas seja bonito, mas também estruturalmente sólido e funcional.

Característica	Fluxo Tradicional (Múltiplos Dentes)	Fluxo Digital (Múltiplos Dentes)
Moldagem	Material de impressão (silicone, alginato)	Escaneamento intraoral 3D
Modelos	Gesso	Modelos virtuais (STL)
Planejamento	Enceramento diagnóstico manual	Enceramento diagnóstico digital (DSD)
Precisão	Dependente da técnica e material	Alta, reproduzível
Tempo	Mais etapas manuais, maior tempo	Mais rápido, menos etapas manuais
Armazenamento	Modelos físicos, radiografias impressas	Arquivos digitais, nuvem

Protocolo para Arcos Completos: Da Análise à Prototipagem

A reabilitação de arcos completos, seja com próteses totais fixas sobre implantes (tipo protocolo) ou outras soluções, representa um dos maiores desafios na odontologia. O fluxo digital, neste cenário, não é apenas uma conveniência, mas uma ferramenta essencial para alcançar resultados previsíveis e de alta qualidade. A complexidade de restaurar uma arcada inteira exige uma abordagem sistemática e integrada, que o digital facilita imensamente.

Análise Aprofundada

Para pacientes edêntulos, o escaneamento de modelos de estudo ou da própria boca é complementado por uma CBCT para avaliar a disponibilidade óssea e planejar a posição ideal dos implantes.

Registro Maxilomandibular

Um passo crítico é o registro da relação maxilomandibular, que no fluxo digital pode ser feito com escaneamentos em diferentes posições ou com o auxílio de dispositivos específicos.

Design e Prototipagem

O design da prótese total fixa é realizado em software CAD. A prototipagem, através de impressão 3D, permite testar o design em boca antes da confecção da peça definitiva.

O processo para arcos completos começa com uma análise aprofundada. Imagine que estamos construindo uma ponte robusta e esteticamente agradável, e para isso, precisamos de medidas exatas do terreno e do espaço que ela ocupará.

Com todos os dados em mãos, o dentista e o técnico colaboram para criar uma prótese que não só se encaixe perfeitamente nos implantes, mas que também restabeleça a função mastigatória, a fonética e, crucialmente, a estética facial do paciente. Isso garante que o paciente possa visualizar e aprovar o resultado, minimizando a necessidade de ajustes extensos na fase final do tratamento.



A Importância do Registro de Oclusão Digital



A oclusão é a "assinatura" funcional de cada paciente, um sistema complexo de contatos entre os dentes superiores e inferiores que influencia a mastigação, a fala e a saúde da articulação temporomandibular (ATM). Um registro de oclusão impreciso pode levar a problemas funcionais, desgastes prematuros e desconforto para o paciente.

📄 **Precisão é Fundamental:** No fluxo tradicional, o registro é feito com materiais de mordida que podem sofrer distorções. O digital oferece métodos mais precisos e confiáveis.

Com o avanço da odontologia digital, o registro de oclusão também evoluiu, oferecendo métodos mais precisos e confiáveis. O **escaneamento em máxima intercuspidação habitual (MIH)** é um dos pilares desse processo. Após escanear os arcos superior e inferior separadamente, o paciente é instruído a morder em sua posição habitual, e um novo escaneamento é realizado para capturar essa relação. O software então alinha os modelos digitais com base nesse registro, criando uma representação virtual exata da mordida do paciente.

Pense nisso como afinar um instrumento musical para que ele toque em perfeita harmonia; cada dente precisa se encontrar no lugar certo para que a "música" da mastigação seja suave e eficiente.

Além da MIH, existem técnicas para registrar a relação cêntrica (RC) e outras posições mandibulares, utilizando guias ou dispositivos digitais que auxiliam na captura dessas informações complexas. A precisão desses registros digitais é fundamental para o sucesso das reabilitações com próteses fixas, pois garante que as novas restaurações se integrem perfeitamente ao sistema mastigatório do paciente, prevenindo problemas futuros e promovendo a longevidade do tratamento.

Montagem em Articulador Virtual: A Nova Dimensão da Análise Oclusal

Uma vez que temos os modelos digitais dos arcos e o registro de oclusão, o próximo passo lógico é simular o movimento mandibular do paciente. No fluxo tradicional, isso é feito com um articulador mecânico, um dispositivo que replica os movimentos da mandíbula. No entanto, o articulador virtual leva essa capacidade a um novo patamar, oferecendo uma análise mais detalhada e flexível.

A **montagem em articulador virtual** envolve a transferência dos dados digitais do paciente – os modelos dos arcos e o registro de oclusão – para um software CAD que possui um módulo de articulador virtual. Este módulo permite simular os movimentos de abertura, fechamento, lateralidade e protrusão da mandíbula, exatamente como aconteceria na boca do paciente.

📄 **Simulador de Voo para Dentistas:** É como ter um simulador onde o dentista pode testar e ajustar a oclusão da prótese em um ambiente virtual seguro, antes mesmo de a peça ser fabricada.

Essa simulação detalhada permite identificar e corrigir contatos prematuros, interferências oclusais e desarmonias que poderiam passar despercebidas em um articulador mecânico ou exigir ajustes extensos em boca. A capacidade de visualizar a dinâmica oclusal em 3D, de diferentes ângulos e em câmera lenta, oferece uma compreensão profunda da função mastigatória do paciente. Isso resulta em próteses com uma oclusão mais precisa e confortável, minimizando o tempo de ajuste na cadeira e aumentando a satisfação do paciente.

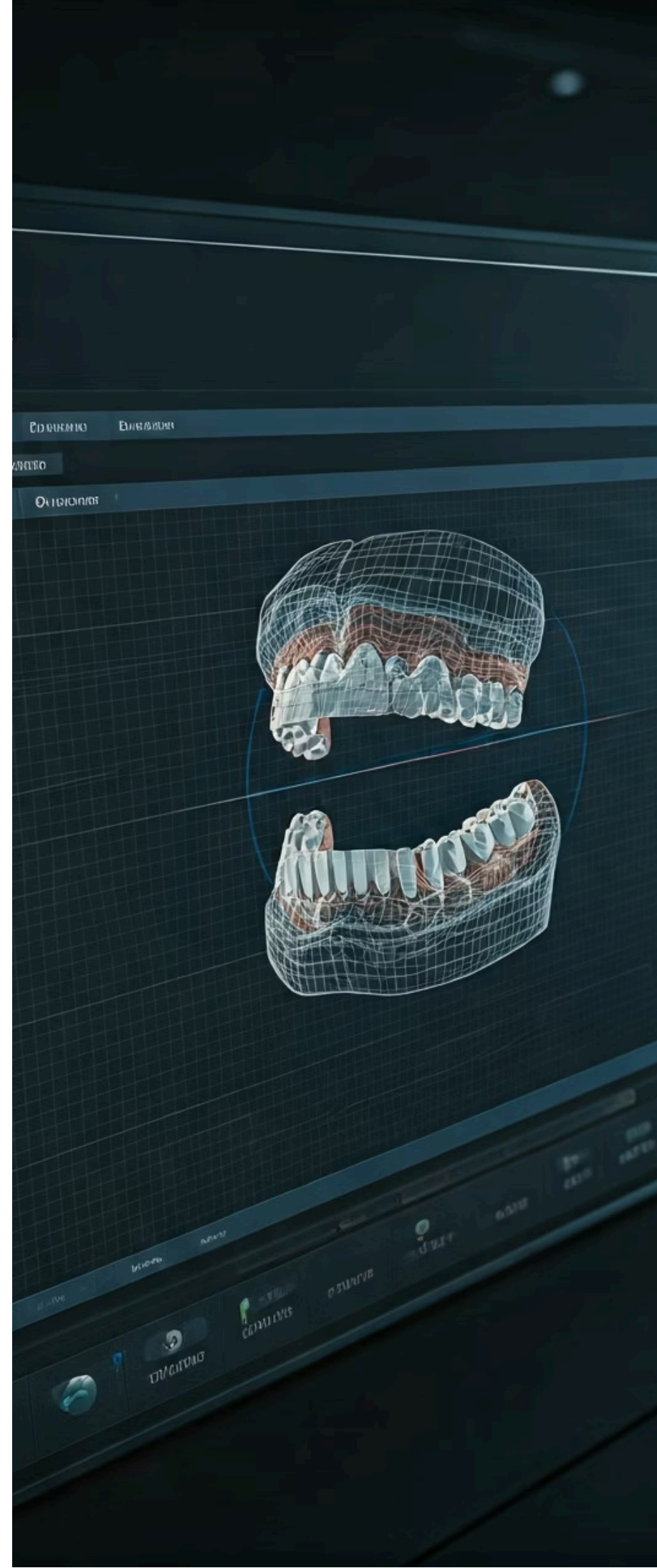

Vantagens e Desafios do Articulador Virtual

O articulador virtual, como toda tecnologia inovadora, traz consigo uma série de vantagens significativas, mas também apresenta alguns desafios que precisam ser compreendidos e superados. Sua adoção representa um salto qualitativo na análise oclusal e no planejamento protético, mas exige um novo conjunto de habilidades e conhecimentos.

Vantagens

- **Precisão e Repetibilidade:** Os dados digitais não sofrem distorções inerentes aos materiais de moldagem ou gesso
- **Armazenamento Digital:** Todos os registros podem ser guardados digitalmente, facilitando o acesso ao longo do tempo
- **Flexibilidade:** Ajustar parâmetros e visualizar a oclusão de diferentes perspectivas em ambiente virtual
- **Planejamento Refinado:** Prevenção de problemas oclusais antes da fabricação da prótese

Desafios

- **Curva de Aprendizado:** Dominar o software e suas funcionalidades pode ser íngreme
- **Investimento Inicial:** Necessidade de equipamentos específicos como scanners e softwares CAD avançados
- **Qualidade dos Dados:** Um escaneamento impreciso resultará em uma simulação imprecisa
- **Treinamento:** Exige capacitação contínua para operação eficaz

É como um simulador de voo: ele é incrivelmente útil, mas exige que o piloto saiba como operá-lo e que os dados de entrada (como as condições meteorológicas simuladas) sejam realistas para que o treinamento seja eficaz.

Característica	Articulador Mecânico	Articulador Virtual
Base	Modelos de gesso	Modelos digitais (STL)
Movimentos	Físicos, limitados	Digitais, personalizáveis
Precisão	Variável, dependente do operador	Alta, reproduzível
Armazenamento	Modelos físicos	Arquivos digitais
Custo	Equipamento inicial + consumíveis	Software + hardware + treinamento
Flexibilidade	Menor	Maior, análise detalhada

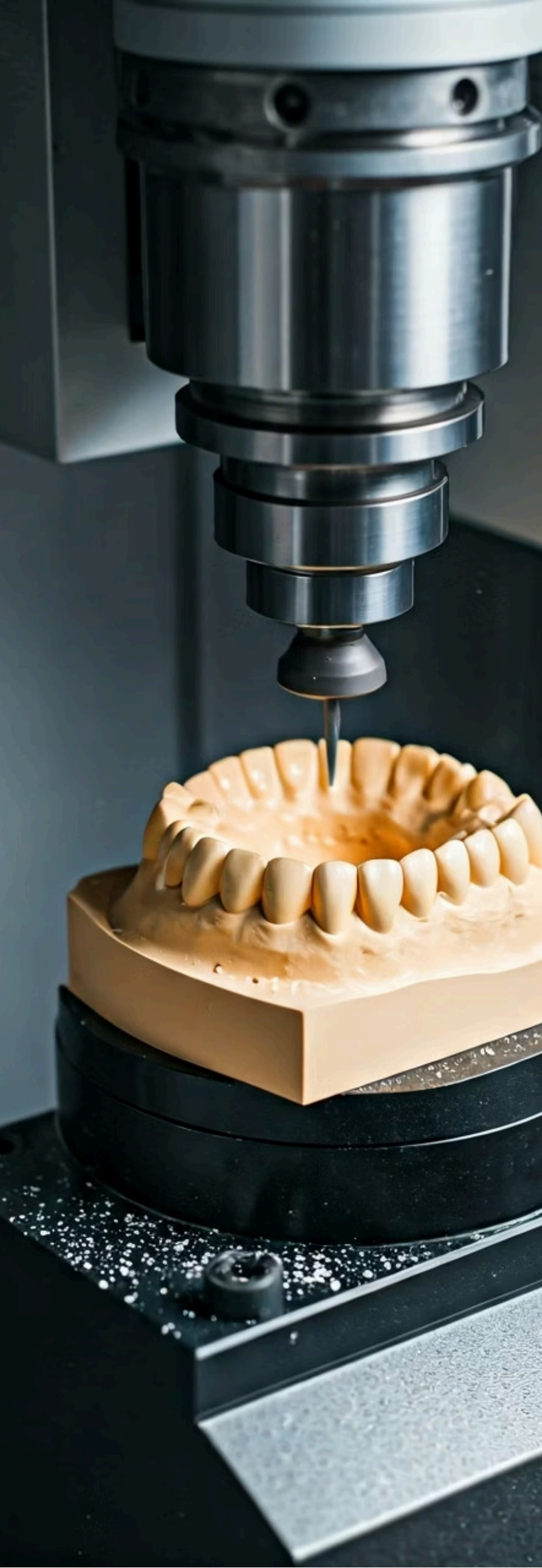

Provas e Ajustes de Estruturas Fresadas em Zircônia: A Precisão Encontra a Estética

Após todo o planejamento e design digital, chega o momento de materializar a prótese. As estruturas fresadas em zircônia representam o ápice da tecnologia em materiais odontológicos, combinando resistência, biocompatibilidade e estética superior. O processo de fresamento CAD/CAM garante que a peça final seja uma réplica exata do design digital, minimizando a necessidade de ajustes extensos.

O Material

A zircônia é um material cerâmico de alta performance, conhecido por sua excepcional resistência à fratura e sua capacidade de mimetizar a translucidez dos dentes naturais.

O Processo

Blocos de zircônia são usinados por máquinas fresadoras controladas por computador (CAD/CAM), que esculpem a estrutura da prótese com uma precisão micrométrica.

Após o fresamento, a peça passa por um processo de sinterização em fornos de alta temperatura, que a torna densa e confere suas propriedades mecânicas e estéticas finais. É como esculpir uma obra de arte com a precisão de um robô, garantindo que cada detalhe do design seja fielmente reproduzido.

A etapa de prova da estrutura fresada em zircônia é crucial. Embora o processo digital minimize os erros, a adaptação em boca ainda precisa ser verificada. Avalia-se o assentamento da peça, a adaptação marginal, os contatos proximais e a oclusão.

Pequenos ajustes podem ser necessários para garantir o conforto e a função ideais para o paciente. A beleza da zircônia, aliada à precisão do fresamento digital, permite que o dentista entregue reabilitações que não apenas duram, mas também proporcionam um sorriso natural e harmonioso.

A Zircônia: Propriedades e Aplicações no Fluxo Digital

A zircônia, ou dióxido de zircônio (ZrO_2), emergiu como um dos materiais mais revolucionários na odontologia restauradora, especialmente no contexto do fluxo digital. Sua ascensão não é por acaso; ela combina uma série de propriedades desejáveis que a tornam ideal para uma vasta gama de aplicações em próteses fixas.



Resistência Mecânica

Excepcional resistência mecânica, significativamente mais forte que outras cerâmicas odontológicas. Ideal para coroas, pontes e infraestruturas de próteses sobre implantes, mesmo em áreas de alta carga mastigatória.



Biocompatibilidade

Bem tolerada pelos tecidos orais, minimizando reações adversas. Material seguro e confiável para uso em longo prazo na cavidade oral.



Estética Superior

Com o desenvolvimento de zircônias translúcidas e multicamadas, é possível obter resultados que mimetizam a aparência natural dos dentes, com gradientes de cor e translucidez que se assemelham ao esmalte e à dentina.

No fluxo digital, a zircônia é utilizada em blocos pré-fabricados que são fresados por máquinas CAD/CAM. Isso permite a confecção de estruturas com uma precisão inigualável, desde coroas unitárias até pontes de grande extensão e infraestruturas para próteses tipo protocolo. A versatilidade do material e a precisão do processo digital garantem que as restaurações sejam não apenas duráveis e funcionais, mas também esteticamente superiores, atendendo às expectativas dos pacientes mais exigentes.

Etapas da Prova e Ajuste de Estruturas Fresadas

A prova da estrutura fresada é um momento crítico no fluxo digital, onde a precisão do planejamento e da fabricação é validada na boca do paciente. Mesmo com toda a tecnologia envolvida, a interação biológica e as nuances individuais exigem uma verificação cuidadosa e, por vezes, pequenos ajustes. Pense nisso como um alfaiate que, após cortar e costurar um terno sob medida, faz os últimos ajustes finos para que ele caia perfeitamente no corpo do cliente.



Avaliação do Assentamento

A estrutura deve se encaixar suavemente sobre o preparo ou implante, sem pontos de pressão excessiva ou espaços visíveis.



Adaptação Marginal

Utiliza-se um espelho e uma sonda exploradora para verificar, garantindo que não haja degraus ou fendas onde bactérias possam se acumular.



Contatos Proximais

Verifica-se com fio dental, assegurando que a prótese se relacione corretamente com os dentes vizinhos.



Avaliação Oclusal

Feita com papéis de articulação de diferentes espessuras, tanto em máxima intercuspidação quanto nos movimentos excêntricos.

Quaisquer contatos prematuros ou interferências são identificados e ajustados cuidadosamente com brocas diamantadas de granulação fina. É fundamental que esses ajustes sejam mínimos e precisos, para não comprometer a integridade da estrutura. A comunicação com o laboratório é essencial nesta fase, pois qualquer ajuste significativo pode indicar a necessidade de um retrabalho digital ou uma nova fresagem. O objetivo é alcançar uma oclusão equilibrada e confortável, que distribua as forças mastigatórias de forma ideal.

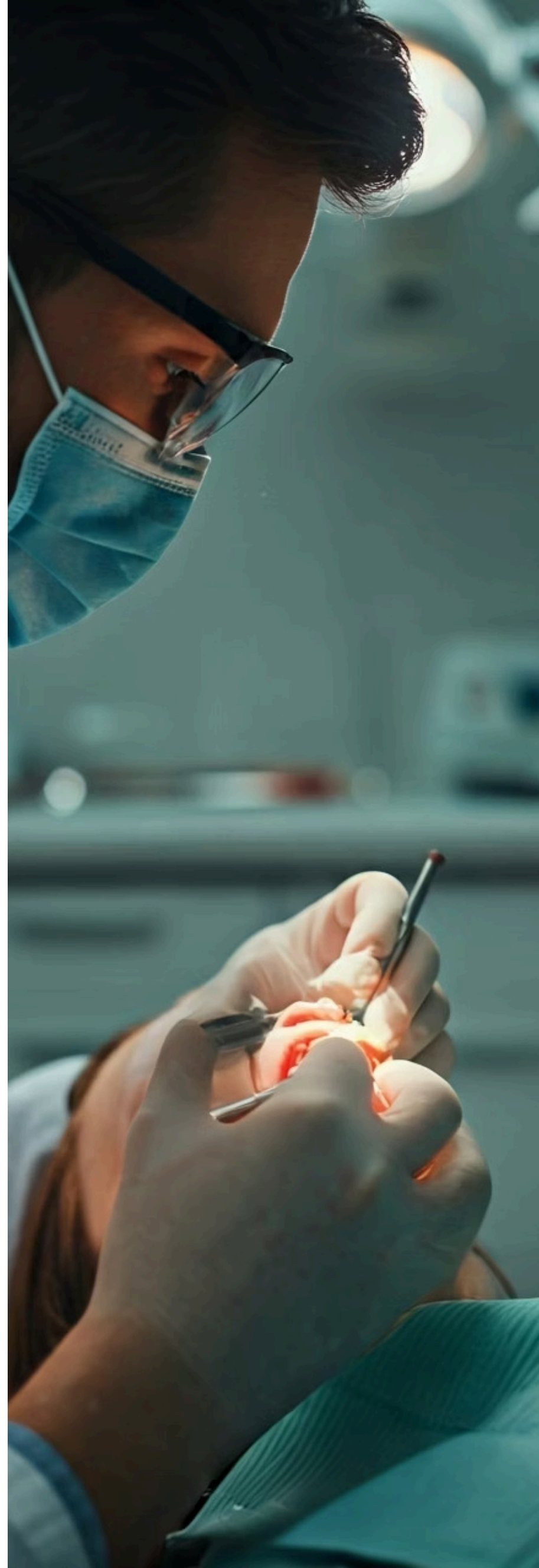

Desafios e Soluções nos Ajustes Digitais

Apesar da precisão inerente ao fluxo digital, a realidade clínica pode apresentar desafios durante a prova e ajuste das estruturas fresadas. É importante reconhecer que a boca humana é um ambiente dinâmico e complexo, e pequenas variações podem ocorrer. A chave para o sucesso reside em identificar esses desafios e aplicar soluções eficazes, muitas vezes utilizando a própria flexibilidade do ambiente digital.

Desafios Comuns

- **Pequenos desajustes marginais ou oclusais** causados por imprecisões mínimas no escaneamento, na fresagem ou variações na contração do material durante a sinterização
- **Contatos prematuros** que exigem identificação precisa com papéis de articulação
- **Interferências oclusais** em movimentos excêntricos
- **Adaptação marginal imperfeita** que requer inspeção visual e tátil detalhada

Soluções Eficazes

- **Ajustes pontuais e conservadores** com brocas diamantadas, removendo o mínimo de material possível
- **Retrabalho digital** quando o desajuste é mais significativo - reavaliar o design no software CAD e fazer correções
- **Comunicação eficaz** entre clínico e laboratório, compartilhando imagens, vídeos e arquivos digitais
- **Nova fresagem** quando múltiplos ajustes seriam necessários

📄 **A Beleza do Digital:** A capacidade de "voltar" ao ponto de origem com mais facilidade e precisão do que os métodos analógicos. Compartilhar o arquivo digital do escaneamento do preparo com a prótese em boca pode ajudar o técnico a entender a natureza do problema e propor uma solução digitalmente.

Em situações onde o desajuste é mais significativo, ou quando múltiplos ajustes seriam necessários, a solução pode envolver um retrabalho digital. Isso significa reavaliar o design no software CAD, fazer as correções necessárias e, se for o caso, fresar uma nova estrutura. A comunicação eficaz entre o clínico e o laboratório é vital aqui.

Integração da Inteligência Artificial no Fluxo de Reabilitação

A Inteligência Artificial (IA) não é mais um conceito futurista, mas uma ferramenta cada vez mais presente e transformadora na odontologia, especialmente no fluxo de reabilitação. Ela atua como um "copiloto inteligente", auxiliando o dentista em decisões complexas e otimizando diversas etapas do processo, desde o diagnóstico até a fabricação.



Diagnóstico Avançado

A IA pode analisar radiografias e tomografias com velocidade e precisão que superam a capacidade humana. Algoritmos identificam cáries, lesões periapicais, reabsorções ósseas e outras patologias com alta sensibilidade.



Planejamento Inteligente

A IA pode sugerir contornos de coroas, pontes e até mesmo o posicionamento ideal de implantes, baseando-se em vastos bancos de dados de casos de sucesso e na anatomia específica do paciente.



Otimização de Fabricação

A IA pode ser aplicada na otimização do fresamento e impressão 3D, ajustando parâmetros para maximizar a eficiência do material e a qualidade da peça final.

Segundo Par de Olhos: Imagine ter um segundo par de olhos, incansável e treinado em milhões de imagens, revisando cada exame do seu paciente.

No planejamento e design, a IA pode sugerir contornos de coroas, pontes e até mesmo o posicionamento ideal de implantes, baseando-se em vastos bancos de dados de casos de sucesso e na anatomia específica do paciente. Ela pode otimizar o design para resistência, estética e função, acelerando o processo e garantindo resultados mais previsíveis. Essa integração da IA não substitui o julgamento clínico, mas o aprimora, permitindo que o dentista se concentre nas decisões estratégicas e na interação com o paciente.

O Futuro da Odontologia Digital: Tendências e Perspectivas

A jornada pelo fluxo digital na reabilitação com próteses fixas nos mostrou o quão longe a odontologia já chegou. Mas a história não termina aqui. O futuro promete ainda mais inovações, com tendências que continuarão a moldar a forma como diagnosticamos, planejamos e executamos tratamentos odontológicos. Estar ciente dessas perspectivas é fundamental para qualquer profissional que deseje se manter na vanguarda.

1 — Novas Tecnologias de Escaneamento

Ainda mais rápidas, precisas e confortáveis, talvez com capacidade de capturar dados funcionais em tempo real.

2 — Materiais Avançados

Cerâmicas e polímeros de desempenho superior, talvez com propriedades bioativas que promovam a regeneração tecidual.

3 — Impressão 3D Expandida

Além de modelos e guias, pesquisas avançadas na impressão de cerâmicas e até mesmo de tecidos biológicos.

4 — Realidade Aumentada e Virtual

Visualizar o novo sorriso em 3D sobreposto ao rosto em tempo real, ou praticar procedimentos em ambiente virtual imersivo.

5 — IA Profundamente Integrada

Análise preditiva de riscos até personalização em massa de tratamentos, tornando a odontologia mais eficiente e personalizada.

A realidade aumentada (RA) e a realidade virtual (RV) prometem transformar o planejamento e a comunicação com o paciente. Imagine poder visualizar o novo sorriso do paciente em 3D, sobreposto ao seu rosto em tempo real, ou praticar um procedimento complexo em um ambiente virtual imersivo. Essas inovações não apenas tornarão os tratamentos mais rápidos e eficientes, mas também permitirão uma personalização sem precedentes, elevando a experiência do paciente e a qualidade dos resultados a um novo patamar.



Consolidação e Próximos Passos

Chegamos ao fim de nossa jornada pelo fascinante mundo do fluxo digital para reabilitação com próteses fixas. Vimos como a tecnologia transformou cada etapa, desde o diagnóstico preciso com escaneamento intraoral e CBCT, passando pelo planejamento detalhado em softwares CAD/CAM, até a fabricação de estruturas de zircônia de alta qualidade e a integração da inteligência artificial. Compreendemos a importância do registro de oclusão digital e da montagem em articulador virtual para garantir a função e a longevidade das reabilitações. O futuro da odontologia é digital, e estar preparado para essa realidade é essencial.

Em prática:

- Sempre comece com uma aquisição de dados de alta qualidade para garantir a precisão de todo o fluxo.
- Utilize o planejamento digital para visualizar e refinar o resultado antes de qualquer intervenção clínica.
- Valorize o registro de oclusão digital e a montagem em articulador virtual para uma função mastigatória otimizada.
- Comunique-se de forma eficaz com o laboratório, compartilhando informações digitais para minimizar retrabalhos.
- Mantenha-se atualizado sobre as inovações em materiais e softwares para oferecer o melhor aos seus pacientes.

Autoavaliação

1. Qual das seguintes tecnologias é fundamental para a aquisição de dados tridimensionais precisos no início do fluxo digital para reabilitações com próteses fixas?
 - a) Radiografia panorâmica
 - b) Moldagem com alginato
 - c) Escaneamento intraoral
 - d) Fotografia convencional
2. A principal vantagem da montagem em articulador virtual, em comparação com o articulador mecânico, é:
 - a) Menor custo inicial do equipamento.
 - b) Maior facilidade de transporte.
 - c) Capacidade de simular movimentos mandibulares de forma mais detalhada e flexível.
 - d) Eliminação total da necessidade de ajustes oclusais em boca.
3. A zircônia é um material amplamente utilizado em próteses fixas digitais devido às suas propriedades de:
 - a) Baixa resistência e alta maleabilidade.
 - b) Alta resistência, biocompatibilidade e estética superior.
 - c) Baixo custo e fácil manipulação manual.
 - d) Translucidez limitada e alta opacidade.
4. Qual é o papel da Inteligência Artificial (IA) no fluxo digital de reabilitação com próteses fixas, conforme discutido na aula?
 - a) Substituir completamente o dentista no diagnóstico e planejamento.
 - b) Apenas automatizar o processo de fresamento das próteses.
 - c) Auxiliar no diagnóstico, sugerir designs e otimizar a fabricação.
 - d) Exclusivamente para gerenciamento de agendamentos e prontuários.

Gabarito: 1. c) | 2. c) | 3. b) | 4. c)

Questão Discursiva: Descreva como a integração do escaneamento intraoral, do planejamento em software CAD e do fresamento em zircônia contribui para a previsibilidade e a eficiência no protocolo de reabilitação de múltiplos dentes.

Próxima Aula

Na Aula 25, exploraremos outro fascinante campo da odontologia digital: o **Fluxo Digital para Lentes de Contato e Facetas**, aprofundando-nos na estética e no planejamento de sorrisos minimamente invasivos.

Recursos Adicionais

- Artigos científicos recentes sobre tecnologias digitais
- Webinars de fabricantes de scanners e softwares
- Cursos de especialização em Odontologia Digital