

Aula 20 – Eletroterapia de Baixa e Média Frequência



A eletroterapia é uma ferramenta poderosa e versátil na caixa de recursos de qualquer fisioterapeuta, especialmente na área dermatofuncional. No entanto, para muitos, a ideia de aplicar correntes elétricas no corpo pode parecer complexa ou até intimidadora. Mas e se eu dissesse que, com o conhecimento certo, você pode desvendar os mistérios por trás dessas correntes e transformá-las em aliadas eficazes para uma vasta gama de tratamentos, desde o alívio da dor até a remodelação corporal?

Nesta aula, vamos mergulhar no fascinante mundo da eletroterapia de baixa e média frequência, desmistificando seus princípios e explorando suas aplicações práticas. Você aprenderá a diferenciar as correntes polarizadas das apolares, entenderá como elas interagem com os tecidos biológicos e, o mais importante, como aplicá-las com segurança e eficácia. Nosso objetivo é que, ao final, você se sinta confiante para integrar essas técnicas em sua prática clínica, otimizando resultados e oferecendo o melhor cuidado aos seus pacientes.

Prepare-se para conectar seus conhecimentos de física básica com a fisiologia humana, descobrindo como a eletricidade, quando bem manejada, pode ser uma força de cura e transformação. Vamos explorar desde a iontoforese, que potencializa a entrega de ativos, até a eletrolipólise, que atua na redução de gordura, e o fortalecimento muscular, essencial na reabilitação. A jornada será prática, baseada em evidências e focada em prepará-lo para os desafios e as inovações da fisioterapia dermatofuncional.

Desvendando os Fundamentos da Eletroterapia: A Linguagem do Corpo e da Eletricidade

Antes de mergulharmos nas especificidades das correntes de baixa e média frequência, é fundamental compreendermos a base sobre a qual toda a eletroterapia se constrói: a interação da eletricidade com o corpo humano. Nosso corpo é, em sua essência, um complexo sistema eletroquímico. Cada batimento cardíaco, cada pensamento, cada contração muscular é orquestrado por impulsos elétricos. Quando aplicamos uma corrente externa, estamos, de certa forma, "conversando" com esse sistema, influenciando suas funções naturais.

- ❏ **Analogia do Rio:** Pense no corpo humano como um rio. A água representa os íons e moléculas carregadas que se movem livremente em nossos tecidos. A corrente elétrica que aplicamos é como uma força que direciona ou acelera o fluxo dessa água.

A capacidade de manipular esses parâmetros nos permite atingir diferentes profundidades e estruturas, desencadeando respostas fisiológicas específicas. Seja para modular a dor, estimular a contração muscular ou facilitar a permeação de substâncias, a precisão na aplicação é crucial. É essa compreensão que nos permite ir além do "ligar e desligar" o aparelho, transformando a eletroterapia em uma arte e ciência refinada.



Correntes Polarizadas: A Força Direcional da Corrente Galvânica

Quando falamos em correntes polarizadas, a Corrente Galvânica é o exemplo clássico e mais estudado. Imagine que você tem uma bateria comum: ela possui um polo positivo e um polo negativo, e a corrente flui em uma única direção, do polo positivo para o negativo, de forma contínua. É exatamente assim que a corrente galvânica se comporta: um fluxo unidirecional e constante de elétrons. Essa característica de ter polos definidos (ânodo positivo e cátodo negativo) é o que lhe confere o termo "polarizada" e é a chave para suas ações terapêuticas.

Essa polaridade constante gera efeitos fisiológicos distintos em cada polo. No polo negativo (cátodo), ocorre um acúmulo de íons negativos, resultando em um ambiente alcalino, vasodilatação, amolecimento dos tecidos e aumento da excitabilidade nervosa. Já no polo positivo (ânodo), há um acúmulo de íons positivos, criando um ambiente ácido, vasoconstrição, endurecimento dos tecidos e diminuição da excitabilidade nervosa.

Polo Negativo (Cátodo)

- Ambiente alcalino
- Vasodilatação
- Amolecimento dos tecidos
- Aumento da excitabilidade nervosa

Polo Positivo (Ânodo)

- Ambiente ácido
- Vasoconstrição
- Endurecimento dos tecidos
- Diminuição da excitabilidade nervosa

Corrente Galvânica: Características Essenciais

Conceito	Âmbito/Aplicação	Base/Origem	Exemplo
Corrente Galvânica	Eletroforese, iontoforese, eletrolipólise	Fluxo contínuo e unidirecional de elétrons	Introdução de vitamina C na pele
Polarizada	Efeitos fisiológicos distintos em cada polo	Criação de polos positivo e negativo	Vasodilatação no cátodo, vasoconstrição no ânodo
Efeitos Químicos	Alteração do pH tecidual, saponificação	Reações eletroquímicas nos tecidos	Formação de hidróxido de sódio no cátodo

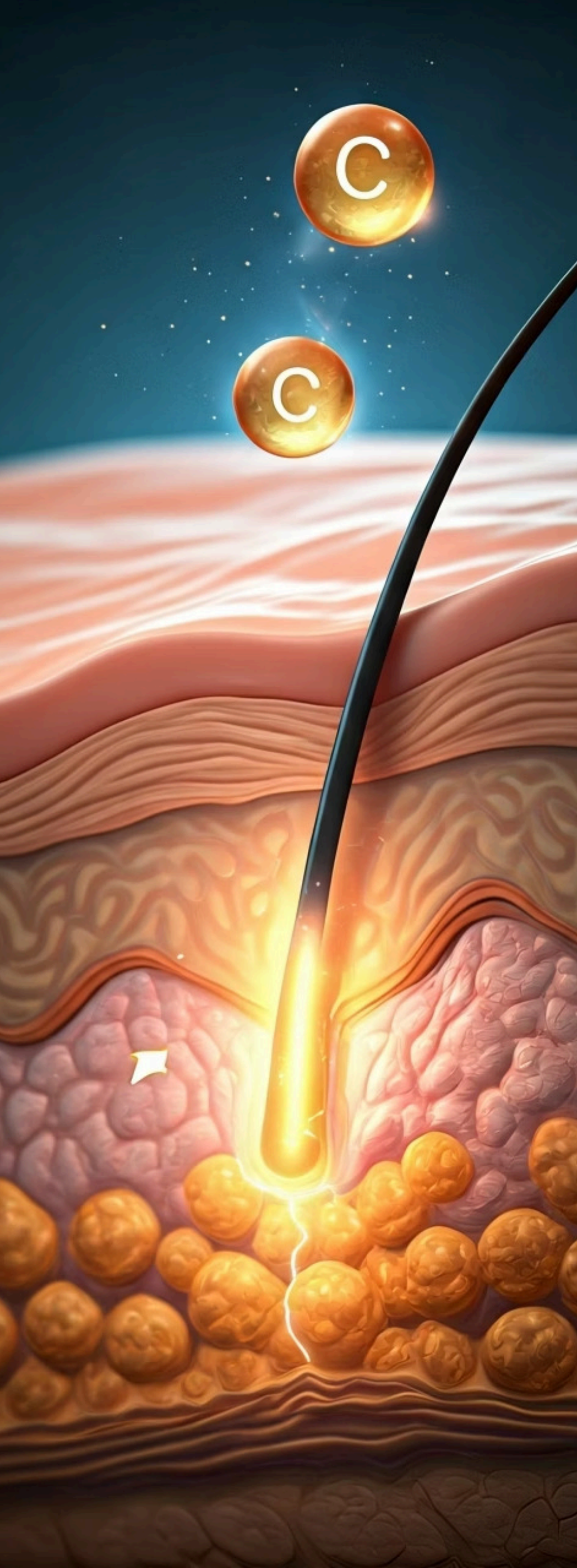

Iontoforese: A Ponte Elétrica para a Permeação de Ativos

A iontoforese é uma das aplicações mais elegantes e eficazes da corrente galvânica na fisioterapia dermatofuncional. Imagine que você tem um ingrediente ativo valioso, como uma vitamina ou um medicamento, que precisa penetrar profundamente na pele para agir, mas a barreira cutânea dificulta essa passagem. A iontoforese atua como uma "ponte elétrica", utilizando a repulsão de cargas para empurrar essas substâncias para dentro dos tecidos.

01

Identificação da Carga

Determinar se a substância ativa possui carga positiva ou negativa

02

Posicionamento do Eletrodo

Colocar o eletrodo de mesma carga sobre a área de aplicação

03

Repulsão Elétrica

A corrente galvânica repele a substância, empurrando-a para dentro da pele

04

Permeação Profunda

O ativo atinge camadas mais profundas, aumentando sua eficácia

- ❑ **Exemplo Prático:** A vitamina C (carga negativa) para clareamento de manchas. Ao posicionar o eletrodo negativo sobre a área tratada, a corrente galvânica "empurra" as moléculas da vitamina para dentro da pele, potencializando seus efeitos antioxidantes e clareadores.

Eletrolipólise: O Combate Elétrico à Gordura Localizada

A eletrolipólise é outra aplicação fascinante da corrente galvânica, focada na redução da gordura localizada e na melhoria da celulite. Para muitos pacientes, a gordura teimosa em certas regiões do corpo é um desafio persistente, mesmo com dieta e exercícios. A eletrolipólise oferece uma abordagem complementar, utilizando a energia elétrica para estimular a quebra de gordura diretamente nos adipócitos.

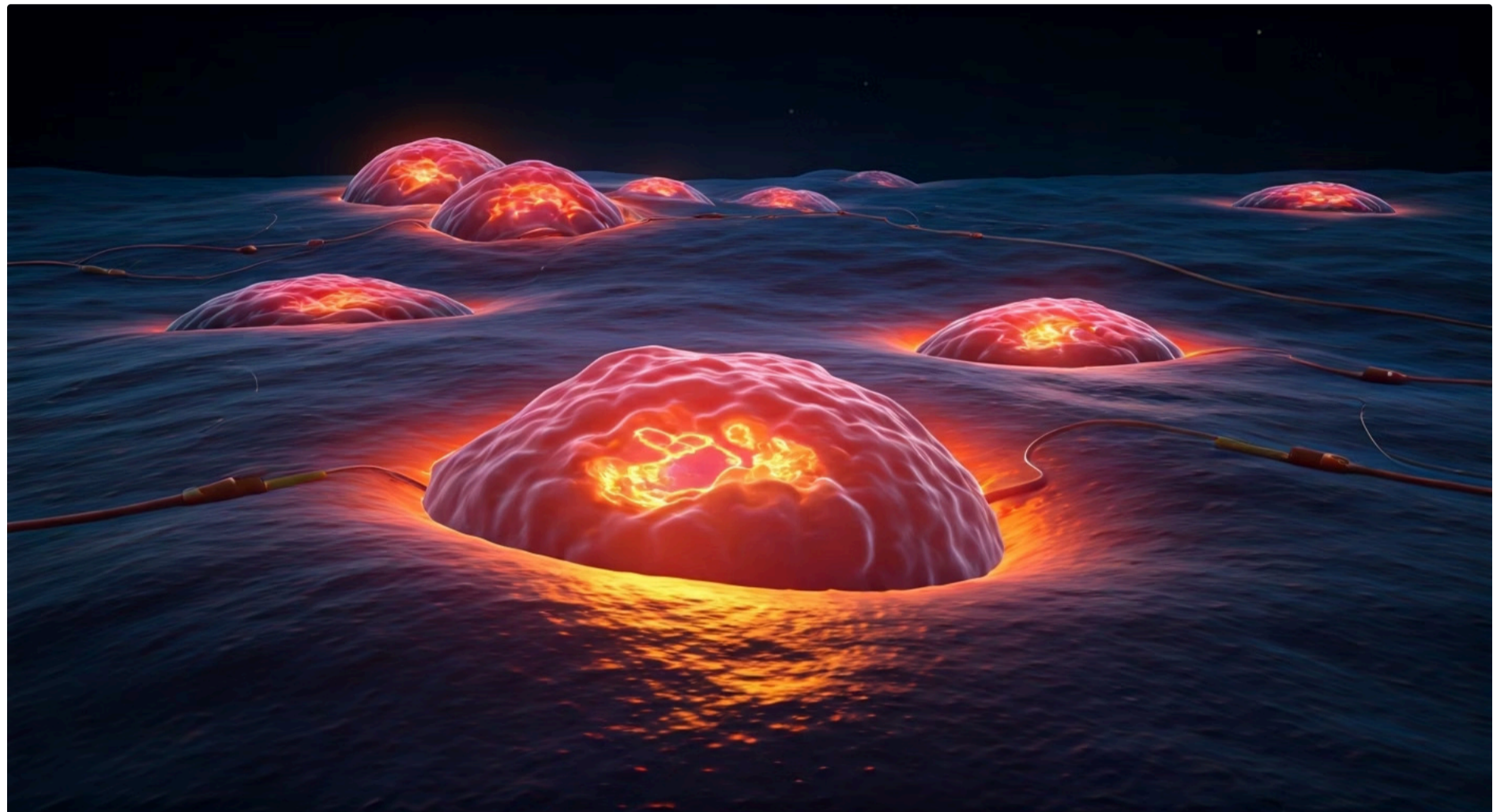

Aplicação da Corrente

Agulhas ou eletrodos aplicam corrente galvânica pulsada no tecido adiposo



Liberação de Catecolaminas

A corrente estimula a liberação de hormônios que ativam a lipase



Quebra de Triglicerídeos

A lipase quebra os triglicerídeos em ácidos graxos e glicerol



Metabolização

Os produtos são liberados para a corrente sanguínea e linfática

"Imagine que a corrente elétrica é como um 'sinal de alerta' para as células de gordura, dizendo-lhes para liberarem seu conteúdo. Além disso, a eletrolipólise promove um aumento da circulação local e da drenagem linfática, auxiliando na remoção desses subprodutos e na redução do edema associado à celulite."

É uma técnica que exige precisão e conhecimento anatômico, mas que oferece resultados notáveis na remodelação corporal, especialmente quando combinada com outras terapias e um estilo de vida saudável.

Correntes Apolares

TENS – O Alívio da Dor ao Seu Alcance

Saindo das correntes polarizadas, entramos no universo das correntes apolares, onde a Estimulação Elétrica Nervosa Transcutânea (TENS) é a estrela principal. Diferente da galvânica, a TENS utiliza correntes alternadas ou pulsadas bifásicas, o que significa que não há um polo positivo ou negativo fixo; a direção do fluxo elétrico se inverte periodicamente. Essa característica a torna "apolar" e minimiza os efeitos químicos nos tecidos, focando principalmente na modulação da dor.

A TENS é amplamente utilizada para o alívio de dores agudas e crônicas, atuando através de dois mecanismos principais. O primeiro é a "Teoria das Comportas" (Gate Control Theory), onde a estimulação das fibras nervosas de grosso calibre (A-beta) inibe a transmissão da dor pelas fibras de pequeno calibre (C e A-delta) no nível da medula espinhal, "fechando a comporta" da dor. O segundo mecanismo envolve a liberação de opióides endógenos, como as endorfinas, que atuam como analgésicos naturais do corpo.



TENS: Modos e Aplicações

Conceito	Frequência (Hz)	Duração de Pulso (μ s)	Aplicação Principal
TENS Convencional	50-100	50-100	Dor aguda, pós-operatória
TENS Acupuntura-like	1-10	150-250	Dor crônica, liberação de endorfinas
TENS Burst	1-5 (bursts)	150-250	Dor crônica, maior conforto

FES: Reeducando Músculos com Eletricidade Funcional

Enquanto a TENS foca no alívio da dor, a Estimulação Elétrica Funcional (FES) direciona sua energia para a reeducação e fortalecimento muscular. A FES também utiliza correntes apolares, geralmente pulsadas bifásicas, mas com parâmetros ajustados para provocar contrações musculares eficazes. Ela é uma ferramenta inestimável em situações onde o controle voluntário do músculo está comprometido, seja por lesão neurológica, fraqueza pós-cirúrgica ou desuso.

Estimulação Nervosa Motora

A FES atua estimulando diretamente os nervos motores que inervam o músculo, levando à sua contração

Aplicação Funcional

Utilizada para auxiliar na realização de movimentos específicos e tarefas funcionais durante a atividade

Reeducação Neuromuscular

Ajuda a restabelecer padrões de movimento corretos, prevenindo atrofias e melhorando a coordenação

- 📄 **Exemplo Clínico:** Em pacientes com pé caído devido a um AVC, a FES pode ser aplicada para estimular a dorsiflexão do tornozelo durante a fase de balanço da marcha, melhorando a segurança e a qualidade do passo.

Na fisioterapia dermatofuncional, a FES pode ser empregada para fortalecer músculos enfraquecidos após cirurgias plásticas, como a abdominoplastia, ou para tonificar regiões com flacidez muscular, complementando tratamentos estéticos.

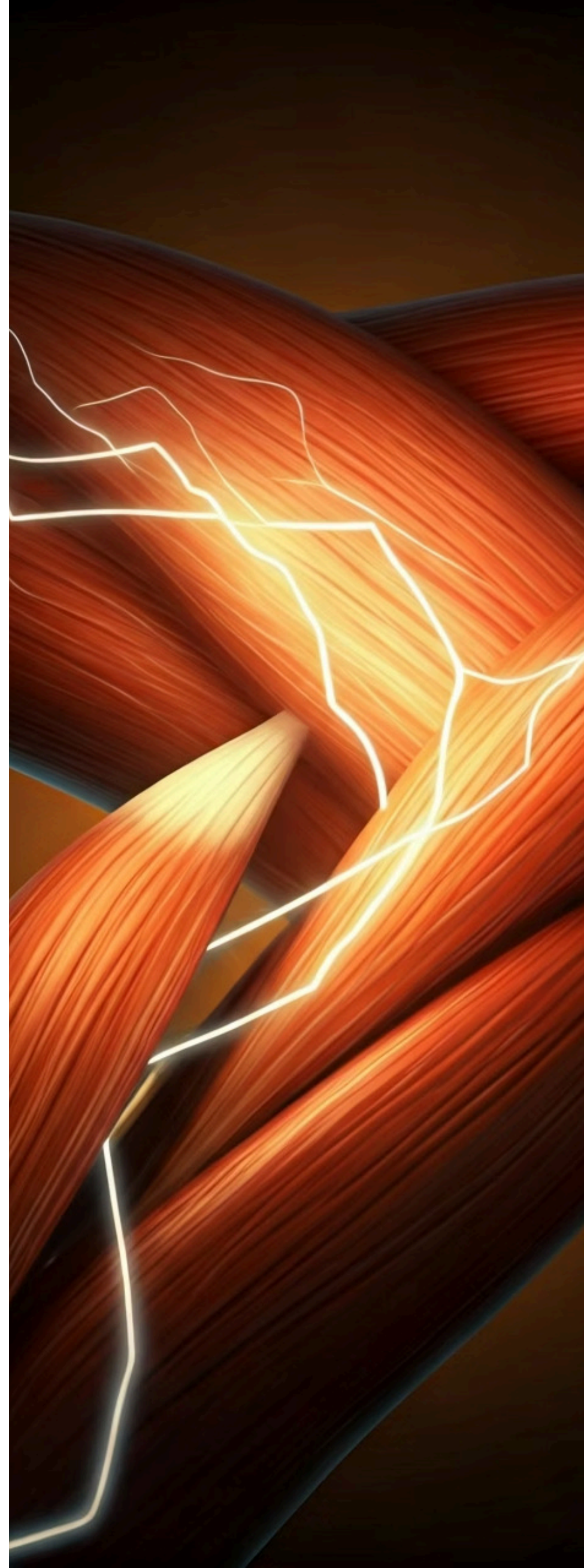

Parâmetros de Aplicação: A Chave para o Tratamento Personalizado

Dominar a eletroterapia vai muito além de saber qual corrente usar; é preciso entender como ajustar seus "botões" – os parâmetros de aplicação. Intensidade, frequência e duração de pulso são os três pilares que determinam a resposta fisiológica e a eficácia do tratamento. Ajustar esses parâmetros é como afinar um instrumento musical: cada ajuste fino produz um som diferente, e na eletroterapia, cada ajuste produz um efeito terapêutico distinto.

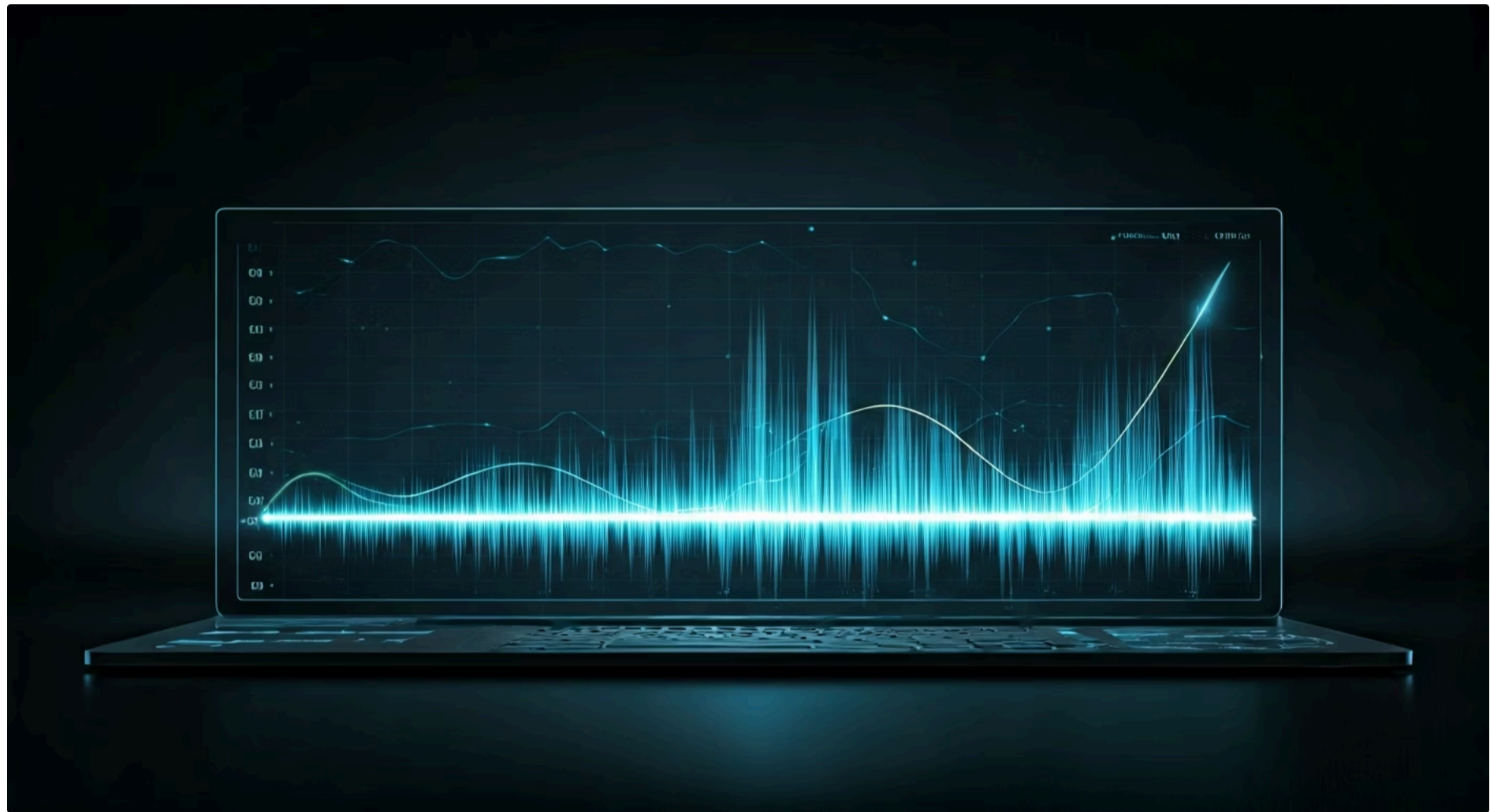

Intensidade (mA)

Refere-se à quantidade de corrente que flui. Determina a força da estimulação e a profundidade de penetração. Uma intensidade muito baixa pode não gerar efeito, enquanto uma muito alta pode causar desconforto ou lesão.



Frequência (Hz)

Indica o número de pulsos por segundo. Frequências baixas tendem a ser mais estimulantes para músculos, enquanto frequências altas são mais eficazes para modulação da dor.



Duração de Pulso (µs)

É o tempo que cada pulso elétrico permanece ativo. Pulsos mais longos são geralmente mais eficazes para estimular nervos motores e músculos, enquanto pulsos mais curtos são preferíveis para nervos sensoriais.

Parâmetros Essenciais na Eletroterapia

Parâmetro	Unidade	Função Principal	Impacto Clínico
Intensidade	mA	Amplitude da corrente	Profundidade, conforto, força de contração
Frequência	Hz	Número de pulsos por segundo	Tipo de resposta (sensorial, motora, dor)
Duração de Pulso	µs	Tempo de cada pulso	Recrutamento de fibras nervosas/musculares

Dosimetria e Segurança: A Arte de Aplicar na Medida Certa

A dosimetria na eletroterapia é a arte e a ciência de determinar a quantidade exata de energia elétrica a ser aplicada para obter o efeito terapêutico desejado, minimizando riscos. Não se trata apenas de "ligar o aparelho", mas de entender a resposta individual de cada paciente e ajustar os parâmetros com precisão. Uma dosimetria inadequada pode resultar em tratamento ineficaz, desconforto, queimaduras ou até lesões teciduais.

A segurança é a prioridade máxima. Antes de qualquer aplicação, uma avaliação completa do paciente é indispensável, incluindo histórico médico, sensibilidade cutânea e presença de contraindicações. Durante o tratamento, a inspeção visual da pele e o feedback do paciente são cruciais. A pele deve estar limpa e íntegra, e os eletrodos devem ser de boa qualidade, bem acoplados e com gel condutor suficiente para evitar pontos de alta resistência e superaquecimento.



Avaliação Completa

Histórico médico e sensibilidade cutânea



Inspeção Visual

Monitoramento constante da pele



Equipamentos Calibrados

Manutenção regular e qualidade

"Pense na dosimetria como a receita de um bolo: cada ingrediente (parâmetro) precisa estar na quantidade certa para que o resultado seja perfeito. Pouco açúcar (intensidade baixa) e o bolo não terá sabor; muito açúcar (intensidade alta) e ele pode queimar."

Indicações da Eletroterapia: Um Leque de Possibilidades Terapêuticas

A eletroterapia de baixa e média frequência oferece um vasto leque de indicações na fisioterapia, com destaque para a área dermatofuncional e musculoesquelética. Compreender quando e por que utilizar essas correntes é fundamental para otimizar os planos de tratamento e alcançar resultados significativos para os pacientes. A capacidade de modular a dor, estimular a contração muscular e facilitar a permeação de ativos torna a eletroterapia uma ferramenta indispensável.

Fisioterapia Dermatofuncional

- **Redução de gordura localizada e celulite:** através da eletrolipólise, que estimula a quebra de triglicerídeos.
- **Melhora da flacidez tissular e muscular:** com correntes que promovem tonificação e fortalecimento.
- **Tratamento de estrias e cicatrizes:** a iontoforese pode introduzir ativos que melhoram a regeneração tecidual.
- **Hidratação e nutrição da pele:** facilitando a permeação de substâncias ativas.
- **Pós-operatório de cirurgias plásticas:** para redução de edema, dor e melhora da cicatrização.

Fisioterapia Musculoesquelética

- **Alívio da dor:** aguda e crônica, com TENS.
- **Fortalecimento e reeducação muscular:** em casos de atrofia, fraqueza ou lesões neurológicas, com FES.
- **Melhora da circulação local:** contribuindo para a recuperação tecidual.

📄 **Exemplo Integrado:** Um paciente com dor lombar crônica que também apresenta flacidez abdominal. Poderíamos iniciar com TENS para o alívio da dor e, em sessões subsequentes, aplicar FES para fortalecer a musculatura abdominal, complementando com tratamentos dermatofuncionais para a flacidez.

Contraindicações e Precauções: Quando a Eletroterapia Não é a Melhor Opção

Tão importante quanto saber quando aplicar a eletroterapia é saber quando *não* aplicá-la. As contraindicações são condições que tornam o tratamento elétrico potencialmente perigoso ou ineficaz, e ignorá-las pode levar a sérias complicações para o paciente. Agir com cautela e responsabilidade é um pilar da prática clínica segura.

Contraindicações Absolutas

- Portadores de marca-passo cardíaco ou dispositivos eletrônicos implantados
- Gestantes (região abdominal e lombar)
- Epilepsia
- Trombose venosa profunda (TVP)
- Lesões cutâneas abertas, infecções ativas ou tumores malignos
- Áreas de sensibilidade alterada

Contraindicações Relativas (Precauções)

- Doenças cardíacas
- Hipertensão não controlada
- Diabetes (devido à neuropatia)
- Áreas com implantes metálicos

Contraindicações Comuns na Eletroterapia

Categoria	Condição	Risco Principal
Absolutas	Marca-passo, dispositivos eletrônicos	Interferência, falha do dispositivo
	Gestação (abdômen/lombar)	Risco fetal, contrações uterinas
	Epilepsia	Indução de crises convulsivas
	Trombose Venosa Profunda	Deslocamento de trombo, embolia
	Neoplasias, infecções ativas	Disseminação, piora da condição
Relativas	Doenças cardíacas, hipertensão controlada	Monitoramento da resposta cardiovascular
	Diabetes (neuropatia)	Sensibilidade alterada, risco de queimaduras
	Implantes metálicos	Aquecimento local, desconforto



Práticas Baseadas em Evidências (PBE): O Pilar da Eletroterapia Moderna

No cenário atual da saúde, a Prática Baseada em Evidências (PBE) não é apenas uma tendência, mas um imperativo ético e profissional. Para a eletroterapia, isso significa que nossas escolhas de tratamento devem ser informadas pelas melhores pesquisas científicas disponíveis, integradas à nossa experiência clínica e às preferências do paciente. É a ponte entre a teoria e a prática que garante a eficácia e a segurança dos nossos procedimentos.



Busca de Evidências

Consultar fontes confiáveis como Cochrane Library, PubMed e SciELO



Avaliação Crítica

Analisar revisões sistemáticas e ensaios clínicos randomizados



Integração Clínica

Combinar evidências com experiência e preferências do paciente



Monitoramento de Resultados

Avaliar a eficácia e ajustar o tratamento conforme necessário

"Pense na PBE como um 'mapa de navegação' para o tratamento. Em vez de seguir apenas a intuição ou o que 'sempre foi feito', você utiliza um mapa atualizado e validado por exploradores experientes (os pesquisadores) para chegar ao seu destino (o resultado terapêutico) da forma mais segura e eficiente."

Tecnologias Emergentes e Tendências (2025): Integrando o Novo com o Essencial

O campo da fisioterapia dermatofuncional está em constante evolução, com novas tecnologias surgindo e aprimorando as abordagens existentes. Embora esta aula se concentre na eletroterapia de baixa e média frequência, é crucial entender como ela se integra e dialoga com as tendências e equipamentos mais modernos. A eletroterapia não é uma técnica isolada, mas parte de um ecossistema terapêutico que busca a sinergia entre diferentes modalidades.

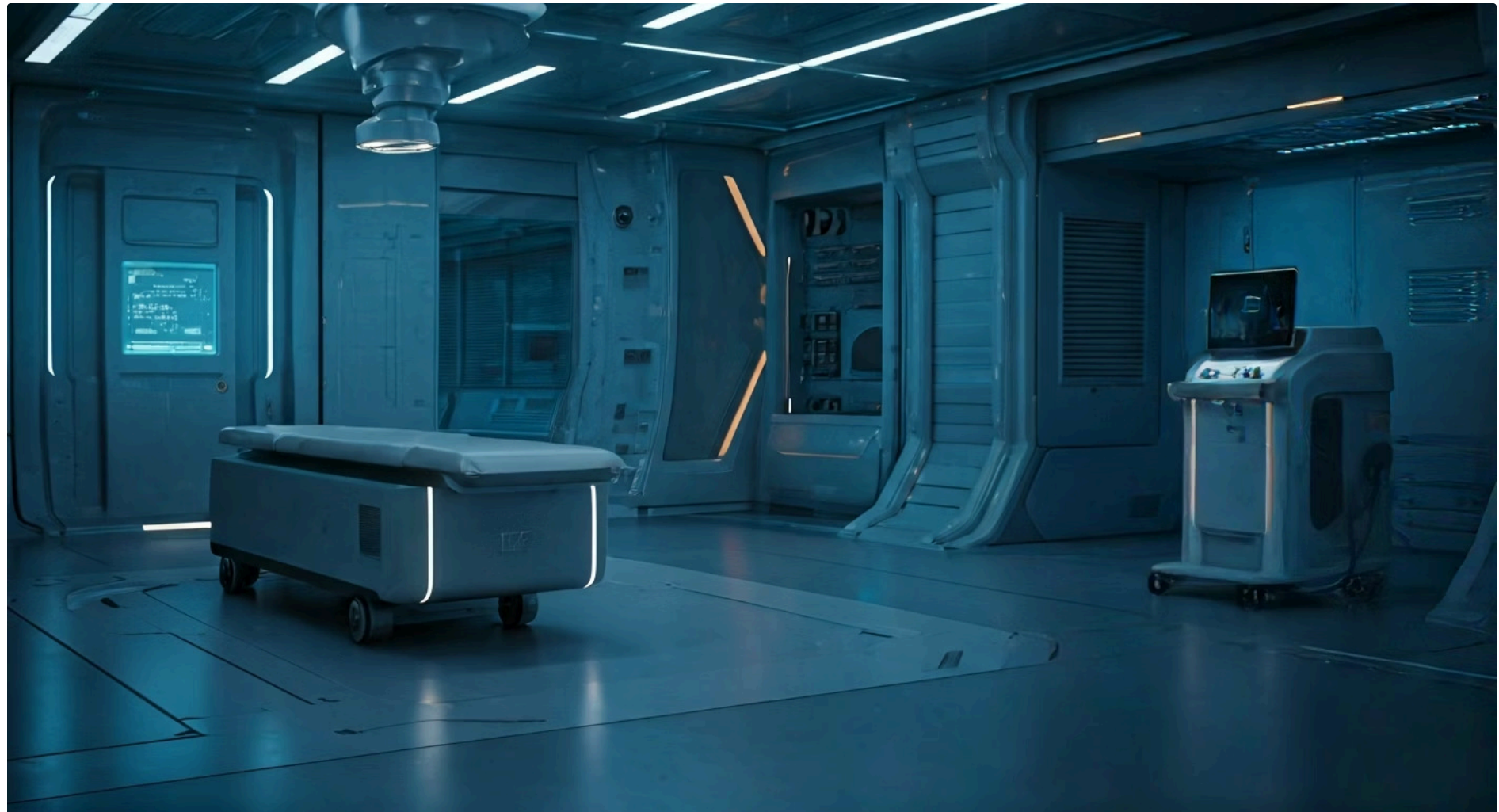

HIFU (Ultrassom de Alta Potência)

Tecnologia para remodelação corporal e lifting não invasivo, que pode ser complementada com eletroterapia para otimização de resultados

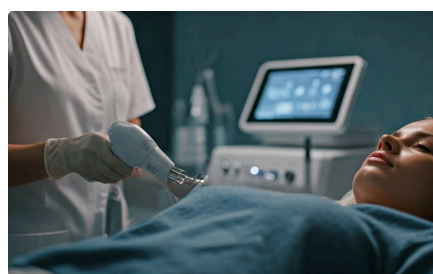

Radiofrequência de Nova Geração

Tratamento de flacidez tissular que se beneficia da preparação muscular com FES

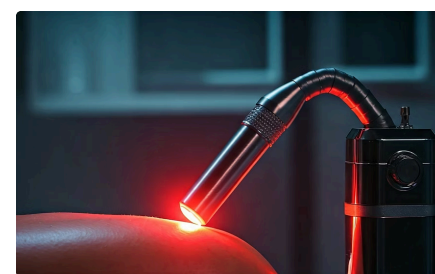

Laserterapia de Baixa Intensidade

Reparo tecidual e rejuvenescimento que pode ser potencializado com iontoforese

- ❑ **Integração Inteligente:** A eletroterapia pode ser usada para otimizar a permeação de ativos antes de um tratamento a laser, ou para fortalecer a musculatura após uma sessão de radiofrequência que visou a flacidez tissular. A tendência é a integração inteligente, onde o fisioterapeuta cria protocolos personalizados que maximizam os benefícios.

Desafios e Boas Práticas na Clínica Dermatofuncional

A aplicação da eletroterapia na prática clínica diária, especialmente na dermatofuncional, apresenta seus próprios desafios e exige a adoção de boas práticas para garantir a excelência no atendimento. Não basta apenas conhecer a teoria; é preciso saber como aplicá-la de forma eficaz e segura em cada paciente, que é único em suas necessidades e respostas.

Desafios Principais

- **Personalização do Tratamento**

Cada indivíduo reage de maneira diferente à estimulação elétrica

- **Manutenção de Equipamentos**

Calibração regular é crucial para precisão e segurança

- **Gestão de Expectativas**

Comunicação clara sobre resultados realistas e tempo de tratamento

- **Atualização Constante**

Acompanhar novas evidências e tecnologias emergentes

Boas Práticas Essenciais

- **Avaliação Detalhada**

Anamnese completa e testes de sensibilidade antes de cada aplicação

- **Ajustes Constantes**

Monitoramento e adaptação dos parâmetros conforme resposta do paciente

- **Documentação Rigorosa**

Registro detalhado de parâmetros, resposta e evolução em cada sessão

- **Escuta Ativa**

Feedback contínuo do paciente sobre conforto e sensações

"Pense no fisioterapeuta como um 'alfaiate' que confecciona um terno sob medida. Ele não usa um tamanho único para todos, mas tira as medidas exatas, escolhe o tecido certo e faz os ajustes necessários para que a peça caia perfeitamente."

Consolidação do Conhecimento e Próximos Passos

Chegamos ao fim de nossa jornada pela eletroterapia de baixa e média frequência. Vimos que, longe de ser um mistério, a aplicação dessas correntes é uma ciência que, quando dominada, oferece um vasto arsenal terapêutico. Desde a força direcional da corrente galvânica para iontoforese e eletrolipólise, até a modulação da dor com TENS e a reeducação muscular com FES, cada modalidade tem seu papel fundamental na fisioterapia dermatofuncional e musculoesquelética.



Segurança em Primeiro Lugar

Avalie sempre seu paciente e esteja atento às contraindicações



Dosimetria Precisa

Ajuste os parâmetros com precisão para eficácia e conforto



Prática Baseada em Evidências

Deixe a ciência guiar suas decisões clínicas

- Próxima Aula:** Continuaremos nossa exploração das tecnologias eletrotermofototerápicas, mergulhando no universo do **Ultrassom Terapêutico e de Alta Potência**. Prepare-se para entender como as ondas sonoras podem ser utilizadas para fins terapêuticos, desde a redução de inflamações até a remodelação tecidual.

Autoavaliação

- Qual das seguintes correntes é classificada como polarizada e é frequentemente utilizada para iontoforese? a) TENS b) FES c) Corrente Galvânica d) Corrente Russa
- A eletrolipólise atua principalmente na redução de gordura localizada através de qual mecanismo? a) Estimulação da síntese de colágeno b) Quebra de triglicerídeos nos adipócitos c) Aumento da permeabilidade capilar d) Bloqueio da transmissão nervosa da dor
- Um paciente com marca-passo cardíaco apresenta dor lombar. Qual a conduta mais adequada em relação à eletroterapia? a) Aplicar TENS com intensidade mínima. b) Aplicar FES para fortalecimento muscular. c) A eletroterapia é contraindicada para este paciente. d) Utilizar corrente galvânica com eletrodos distantes do marca-passo.
- Qual parâmetro da eletroterapia é responsável por determinar o número de pulsos elétricos por segundo? a) Intensidade b) Duração de Pulso c) Frequência d) Tempo de Rampa
- Descreva a diferença fundamental entre TENS e FES em termos de seus objetivos terapêuticos e mecanismos de ação.

Gabarito: 1. c) 2. b) 3. c) 4. c)

Recursos Adicionais

- **Artigos Científicos:** Busque por revisões sistemáticas sobre TENS para dor crônica e eletrolipólise em PubMed e SciELO para aprofundar seus conhecimentos em PBE.
- **Livros-Texto:** Consulte "Eletroterapia: Clínica e Prática" de Tim Watson ou "Eletroterapia em Estética" de Jones e Guedes para detalhes técnicos e protocolos.
- **Cursos de Extensão:** Participe de workshops práticos para aprimorar suas habilidades de aplicação e dosimetria.

NOTA IMPORTANTE: As informações regulatórias/legais/técnicas desta aula estão atualizadas até 2025. Consulte sempre fontes oficiais para verificar alterações.