

Aula 10 – Fitovigilância e Uso Racional



Imagine a seguinte cena: você está em casa, preparando um chá de ervas que sua avó sempre usou para acalmar. Parece inofensivo, natural, quase uma panaceia. Mas será que é sempre assim? A crença popular de que "tudo que é natural faz bem" esconde uma complexidade que a ciência da fitoterapia nos convida a desvendar. Assim como qualquer medicamento, as plantas medicinais e os fitoterápicos possuem princípios ativos que interagem com nosso corpo, podendo trazer benefícios, mas também riscos.

Nesta aula, vamos mergulhar no universo da segurança e da responsabilidade no uso de plantas medicinais. Você descobrirá por que a fitovigilância é um pilar fundamental para garantir que os benefícios superem os riscos, e como sua atuação profissional pode fazer a diferença na vida das pessoas. Ao final, você será capaz de identificar situações de risco, compreender a importância de notificar eventos adversos e orientar o uso seguro e racional, tornando-se um agente de saúde mais consciente e preparado.

Nosso percurso começará com o conceito de fitovigilância, passando pela ferramenta VigiMed da ANVISA, explorando os grupos de risco que demandam atenção especial e, por fim, consolidando as orientações para um uso verdadeiramente seguro e racional. Prepare-se para desmistificar algumas ideias e fortalecer seu conhecimento sobre a fitoterapia baseada em evidências.

O Conceito de Fitovigilância: Além do "Natural é Inofensivo"

O Mito do Natural

A ideia de que "se é natural, não faz mal" é um dos maiores equívocos quando falamos de plantas medicinais.

A Realidade Científica

Historicamente, muitas culturas utilizaram ervas com sabedoria, mas também com a experiência de tentativa e erro, nem sempre documentada.

A Necessidade de Rigor

Hoje, com o avanço da ciência e a crescente integração da fitoterapia na saúde, é imperativo adotar uma abordagem mais rigorosa para garantir a segurança dos usuários.

A fitovigilância pode ser entendida como o sistema de monitoramento contínuo da segurança dos fitoterápicos e plantas medicinais após sua comercialização. Ela atua como um **"farol de segurança"**, iluminando os potenciais riscos e efeitos adversos que podem surgir com o uso desses produtos, mesmo aqueles considerados tradicionais. Seu objetivo principal é identificar, avaliar, compreender e prevenir reações adversas ou quaisquer outros problemas relacionados ao uso de produtos fitoterápicos, garantindo que a população possa se beneficiar de suas propriedades terapêuticas sem comprometer sua saúde.

Exemplo Prático: Pense no chá de boldo (*Peumus boldus*). Amplamente utilizado para problemas digestivos, ele é eficaz em doses moderadas. No entanto, em excesso ou para pessoas com certas condições hepáticas, pode ser tóxico.

A fitovigilância busca justamente identificar esses limites e as condições em que um produto, mesmo natural, pode se tornar um risco. Esse monitoramento é crucial para que profissionais de saúde e pacientes tomem decisões informadas, promovendo um uso mais consciente e seguro.

A Importância da Fitovigilância para a Segurança do Paciente

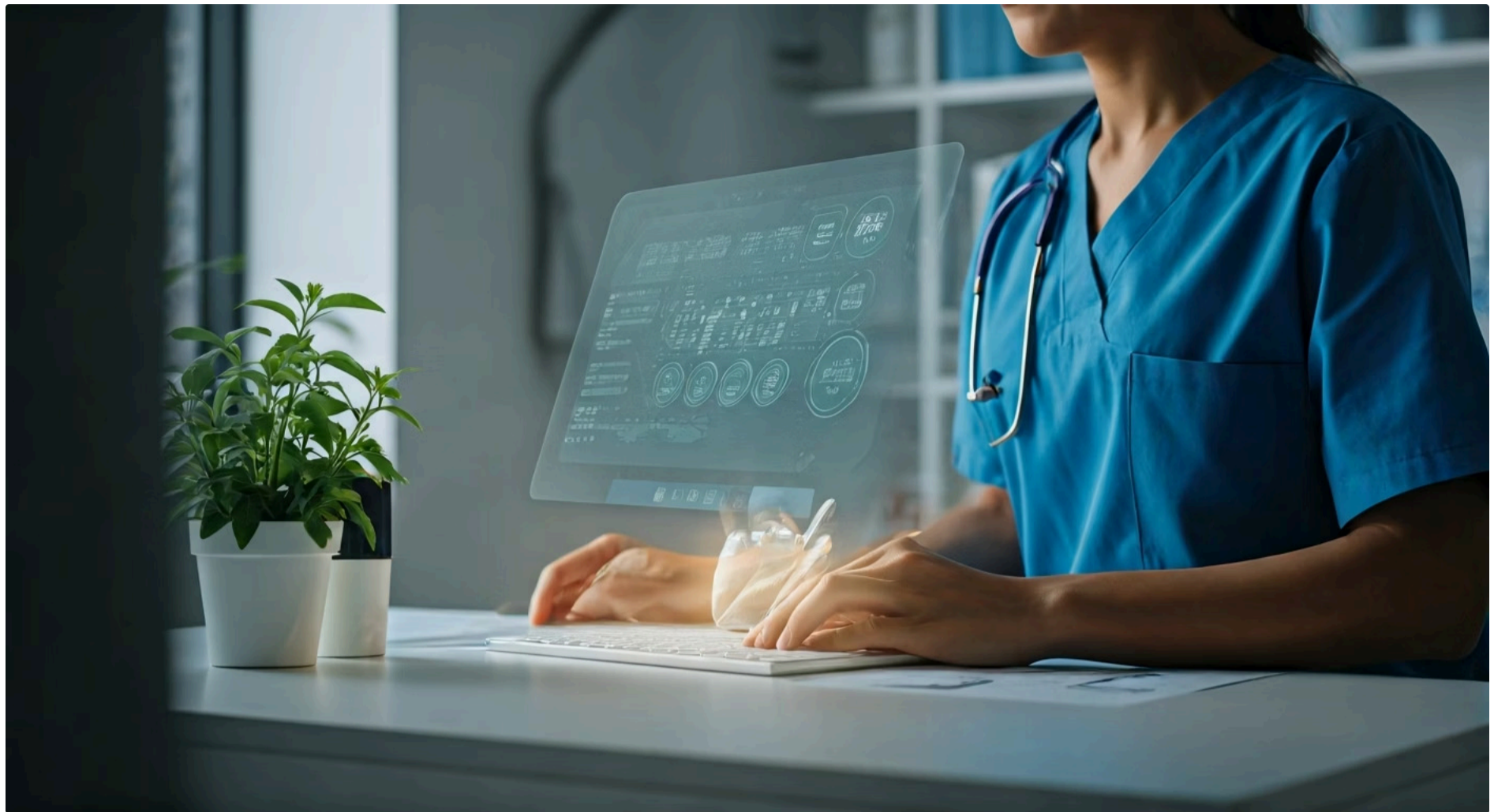

A segurança do paciente é a pedra angular de qualquer prática de saúde, e a fitoterapia não é exceção. A fitovigilância desempenha um papel vital nesse cenário, funcionando como um "detetive da saúde" que investiga os efeitos inesperados ou indesejados que podem surgir do uso de plantas medicinais. Sem um sistema robusto de monitoramento, reações adversas, interações medicamentosas perigosas ou até mesmo casos de uso indevido e falsificação poderiam passar despercebidos, colocando a vida dos pacientes em risco.



Detecção de Reações Adversas

Identificar RAFs que não foram detectadas durante estudos clínicos iniciais ou que ocorrem com frequência muito baixa.



Controle de Qualidade

Identificar problemas de qualidade dos produtos, como contaminação ou adulteração.



Monitoramento de Interações

Acompanhar interações entre fitoterápicos e outros medicamentos, alimentos ou condições de saúde.



Prevenção de Uso Indevido

Avaliar o uso indevido ou abusivo de plantas medicinais e emitir alertas necessários.

- Caso Clássico:** A interação da *Ginkgo biloba* com medicamentos anticoagulantes. Embora o Ginkgo seja valorizado por seus efeitos na memória, seu uso concomitante com varfarina, por exemplo, pode aumentar significativamente o risco de sangramentos.

Conceito	Âmbito/Aplicação	Base/Origem	Exemplo
Farmacovigilância	Monitoramento de medicamentos sintéticos e biológicos	Estudos clínicos e pós-comercialização	Detecção de arritmias cardíacas por um novo anti-inflamatório.
Fitovigilância	Monitoramento de fitoterápicos e plantas medicinais	Estudos clínicos, uso tradicional e pós-comercialização	Identificação de hepatotoxicidade associada a um chá de ervas específico.

Notificação de Eventos Adversos: O Papel do VigiMed da ANVISA

Observar um efeito inesperado após o uso de um fitoterápico é o primeiro passo, mas transformar essa observação em uma ação concreta que beneficie a saúde coletiva é o que realmente importa. Para isso, precisamos de um canal oficial e eficaz. No Brasil, a Agência Nacional de Vigilância Sanitária (ANVISA) disponibiliza o sistema **VigiMed**, uma ferramenta essencial para que profissionais de saúde, empresas e cidadãos possam notificar eventos adversos a medicamentos, incluindo os fitoterápicos.



Pronto-Socorro Digital

O VigiMed permite que informações cruciais sobre reações adversas a fitoterápicos sejam coletadas e analisadas de forma centralizada.



Evento Adverso

Qualquer ocorrência médica desfavorável que pode surgir durante o tratamento com um fitoterápico, sem necessariamente ter relação causal.



Banco de Dados

Cada relato contribui para a construção de um banco robusto que auxilia a ANVISA a identificar padrões e emitir alertas.

Imagine que um paciente seu desenvolva uma erupção cutânea severa após iniciar o uso de um novo fitoterápico para ansiedade. Sem a notificação desse evento no VigiMed, essa informação valiosa ficaria isolada. Ao notificar, você contribui para que a ANVISA possa investigar se outros pacientes tiveram reações semelhantes, se há um problema com o lote do produto, ou se existe uma interação desconhecida. Essa colaboração é a espinha dorsal da fitovigilância, transformando experiências individuais em conhecimento coletivo para a segurança de todos.

Como Notificar no VigiMed: Um Guia Prático

A teoria sobre a importância da notificação é fundamental, mas a prática de como fazê-la é o que realmente empodera o profissional de saúde. O processo de notificação de eventos adversos a fitoterápicos no VigiMed da ANVISA foi desenhado para ser o mais intuitivo possível, mas exige atenção aos detalhes para garantir a qualidade das informações. Não se trata de um bicho de sete cabeças, mas sim de um "**quebra-cabeça de informações**" que, quando montado corretamente, oferece um panorama claro para as autoridades sanitárias.

01

Identificar o Evento

Reconhecer a ocorrência de um evento adverso e coletar o máximo de informações possível sobre o caso.

02

Coletar Dados Completos

Reunir dados do paciente, detalhes do fitoterápico, descrição do evento e informações sobre outros medicamentos.

03

Acessar o Portal

Entrar no sistema VigiMed através do portal online da ANVISA.

04

Preencher Formulário

Completar os campos de forma precisa e objetiva, focando nos fatos observados.

05

Revisar e Enviar

Verificar todas as informações antes do envio final, garantindo a qualidade do relato.



Principais informações para a notificação no VigiMed:

- **Dados do Paciente:** Idade, sexo, iniciais (para anonimato).
- **Dados do Fitoterápico:** Nome (comercial e científico), fabricante, número do lote, data de validade.
- **Detalhes do Evento Adverso:** Descrição dos sintomas, data de início e fim, gravidade, desfecho.
- **Informações Adicionais:** Outros medicamentos em uso, doenças preexistentes, histórico de alergias.

Com os dados em mãos, o acesso ao VigiMed é feito online, através do portal da ANVISA. O sistema guiará o notificador por uma série de campos a serem preenchidos, organizando as informações de forma lógica. É crucial ser preciso e objetivo na descrição do evento, evitando suposições e focando nos fatos observados. Após o preenchimento, o sistema permite a revisão antes do envio. Lembre-se que a notificação pode ser feita por qualquer profissional de saúde ou cidadão, e a identificação do paciente é mantida em sigilo. Sua contribuição é um elo vital na cadeia de segurança dos fitoterápicos.

Grupos de Risco: Cuidado Redobrado com Fitoterápicos

A beleza da medicina reside na sua capacidade de reconhecer a individualidade. O que é seguro e eficaz para uma pessoa pode não ser para outra, e essa premissa é especialmente verdadeira quando falamos de fitoterapia. Certos grupos populacionais são mais vulneráveis aos efeitos adversos de plantas medicinais e fitoterápicos devido a particularidades fisiológicas, metabólicas ou condições de saúde específicas. Ignorar essas diferenças é como tentar usar a mesma chave para todas as portas: o resultado pode ser ineficaz ou, pior, prejudicial.



Gestantes

Risco de teratogenicidade e substâncias que atravessam a barreira placentária.



Lactantes

Componentes podem ser transmitidos para o bebê através do leite materno.



Crianças

Sistemas orgânicos em desenvolvimento e imaturidade hepática e renal.



Idosos

Metabolismo mais lento, polifarmácia e múltiplas comorbidades.

Esses grupos de risco demandam um **"cuidado redobrado"**, pois seus organismos podem reagir de maneiras imprevisíveis ou mais intensas aos princípios ativos das plantas. As gestantes, por exemplo, carregam a responsabilidade de duas vidas, e qualquer substância ingerida pode atravessar a barreira placentária. As lactantes, por sua vez, podem transmitir componentes das plantas para o bebê através do leite materno. Crianças, com seus sistemas orgânicos em desenvolvimento, e idosos, com metabolismo mais lento e frequentemente em polifarmácia, também representam desafios únicos.

Entender as razões por trás dessa vulnerabilidade é crucial. Para gestantes, o risco de teratogenicidade (malformações fetais) ou de indução de aborto é uma preocupação real. Em lactantes, a passagem de substâncias para o leite pode afetar o bebê. Crianças têm imaturidade hepática e renal, o que altera a metabolização e eliminação de substâncias, além de uma relação peso/dose muito diferente dos adultos. Idosos, por sua vez, podem ter múltiplas comorbidades, metabolismo hepático e renal reduzido, e maior risco de interações medicamentosas devido ao uso de vários fármacos simultaneamente. Reconhecer esses "terrenos mais sensíveis" é o primeiro passo para um aconselhamento seguro e personalizado.

Gestantes e Lactantes: A Delicadeza da Fitoterapia

Por que tanto cuidado?

A gestação e a lactação são períodos de extrema sensibilidade e responsabilidade, onde a saúde da mãe e do bebê estão intrinsecamente ligadas.

Qualquer substância ingerida pela gestante pode atravessar a placenta e afetar o desenvolvimento fetal, e pela lactante, pode ser transferida para o leite materno, impactando o recém-nascido.

Por isso, a fitoterapia nesses grupos exige uma cautela e um conhecimento aprofundado, pois o que pode ser benéfico em outras fases da vida, aqui, pode se tornar um risco significativo.

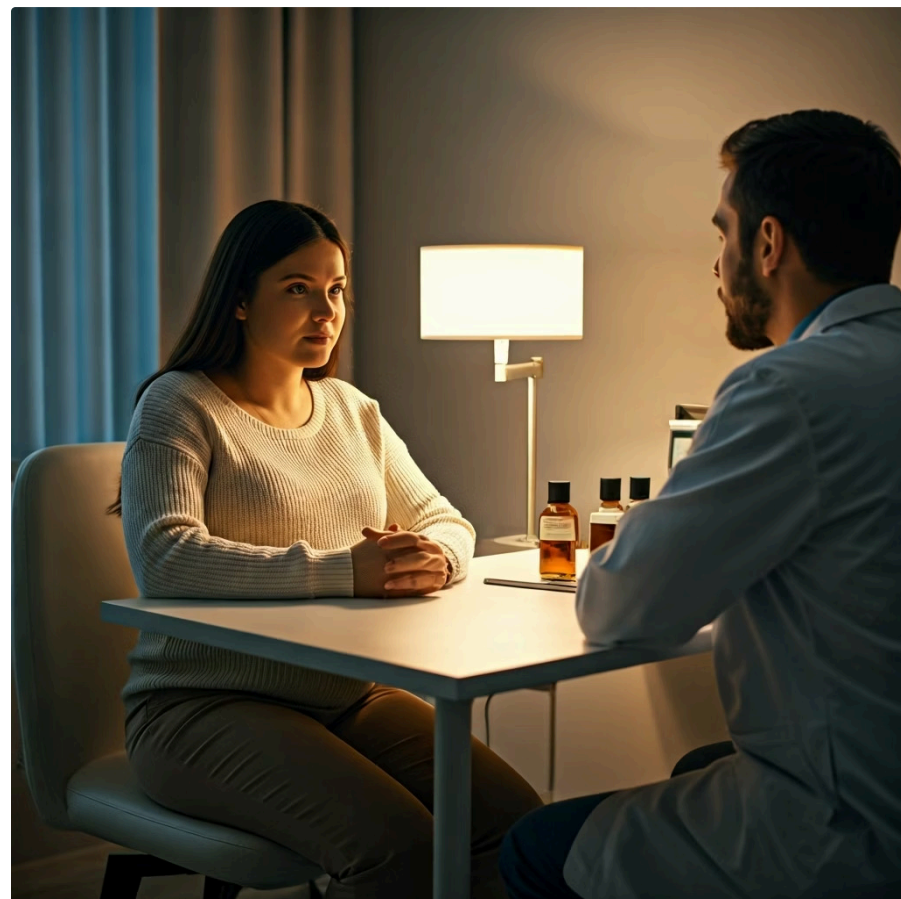

Gestantes: Teratogenicidade

A preocupação central é o potencial de causar malformações no feto, especialmente durante o primeiro trimestre. Algumas plantas podem induzir contrações uterinas, levando a abortos espontâneos ou partos prematuros.

Lactantes: Passagem para o Leite

A principal preocupação é a transferência de substâncias para o leite materno, pois o bebê pode ser exposto a componentes que seu sistema imaturo não consegue metabolizar adequadamente.

📄 Plantas a serem evitadas ou usadas com extrema cautela:

- **Arruda (*Ruta graveolens*):** Potencial abortivo.
- **Boldo (*Peumus boldus*):** Em altas doses, pode ser hepatotóxico.
- **Ginkgo biloba:** Pode aumentar risco de sangramento.
- **Senna (*Senna alexandrina*):** Laxativo forte, pode causar cólicas e diarreia no bebê via leite materno.
- **Alcaçuz (*Glycyrrhiza glabra*):** Pode elevar a pressão arterial e causar desequilíbrio eletrolítico.

Imagine uma gestante que busca um chá para aliviar náuseas matinais. Sem orientação adequada, ela poderia recorrer a uma planta como a arruda, que é conhecida por suas propriedades abortivas. Ou uma lactante que usa um chá laxativo forte, sem saber que seus componentes podem passar para o leite e causar diarreia no bebê. Esses exemplos ilustram a necessidade crítica de consulta médica e de fontes confiáveis antes de qualquer uso de fitoterápicos ou plantas medicinais nesses períodos. A regra de ouro é: na dúvida, evite, ou consulte um profissional de saúde qualificado.

Crianças e Idosos: Peculiaridades no Uso de Plantas Medicinais

Os extremos da vida – a infância e a velhice – representam fases onde o organismo possui características muito distintas do adulto jovem, exigindo uma abordagem particular no uso de plantas medicinais. O corpo de uma criança é como um **"motor em desenvolvimento"**, com sistemas hepático e renal ainda imaturos, o que afeta a forma como as substâncias são metabolizadas e eliminadas. Já o corpo de um idoso é como um **"motor com muitas milhas rodadas"**, com funções orgânicas naturalmente diminuídas e, frequentemente, com múltiplas condições de saúde e uso de vários medicamentos.

Crianças: Dosagem e Toxicidade

- Imaturidade dos órgãos de desintoxicação e excreção
- Doses seguras para adultos podem ser tóxicas
- Falta de estudos específicos em pediatria
- Margem de segurança muito estreita



Idosos: Polifarmácia e Metabolismo

- Uso de múltiplos medicamentos simultaneamente
- Risco aumentado de interações medicamentosas
- Metabolismo mais lento
- Redução da função renal e hepática
- Risco de acúmulo de substâncias

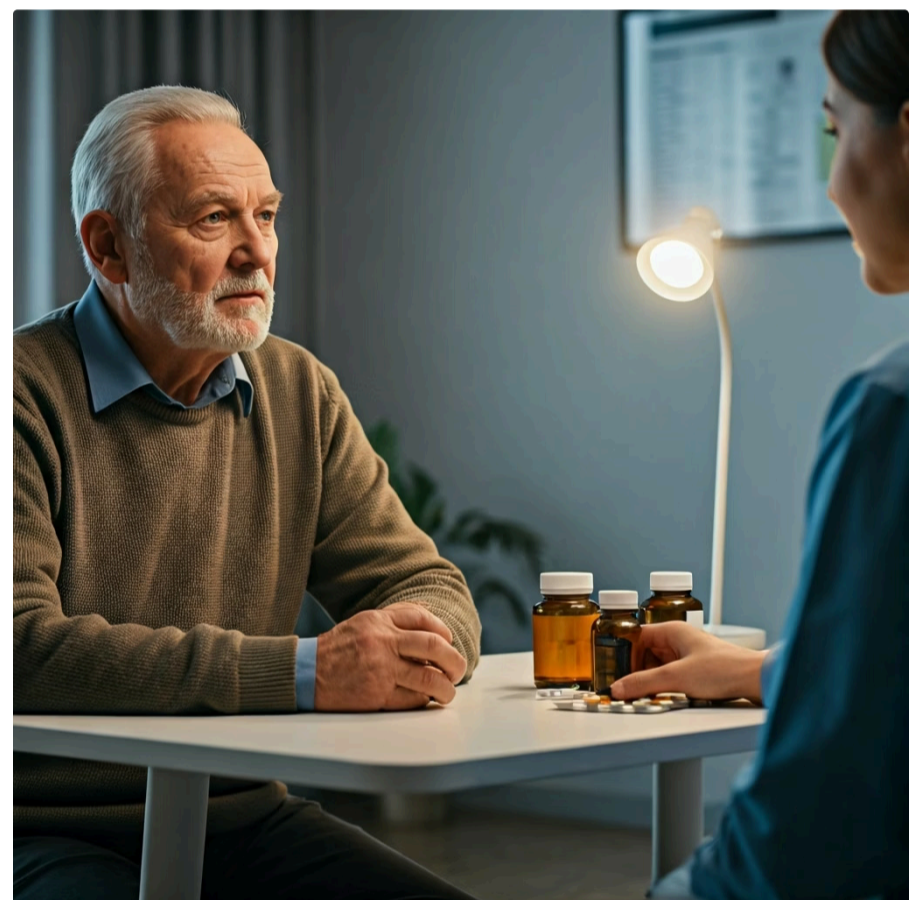

Para as crianças, a principal preocupação reside na dosagem e na toxicidade. A imaturidade dos órgãos de desintoxicação e excreção significa que doses que seriam seguras para um adulto podem ser tóxicas para uma criança. Além disso, a falta de estudos específicos em pediatria para muitos fitoterápicos torna a prescrição um desafio. No caso dos idosos, a polifarmácia (uso de múltiplos medicamentos) é uma realidade comum, aumentando exponencialmente o risco de interações medicamentosas com fitoterápicos. O metabolismo mais lento e a redução da função renal e hepática também prolongam a permanência das substâncias no organismo, elevando o risco de acúmulo e efeitos adversos.

Pense na complexidade de dosar um fitoterápico para uma criança de 2 anos, onde a margem de segurança é muito estreita. Ou em um idoso que toma medicamentos para hipertensão, diabetes e colesterol, e decide usar um chá para dormir que pode interagir com seus remédios, causando sonolência excessiva ou alterando a pressão arterial. Esses cenários reforçam a necessidade de uma avaliação individualizada e de um profundo conhecimento sobre as particularidades fisiológicas de cada faixa etária. A adaptação da abordagem terapêutica, sempre com supervisão profissional, é fundamental para garantir a segurança e a eficácia da fitoterapia nesses grupos.

Orientações para o Uso Seguro e Racional de Plantas Medicinais

Após explorarmos os riscos e a importância da vigilância, chegamos ao ponto crucial: como aplicar todo esse conhecimento na prática diária para promover um uso seguro e racional de plantas medicinais? A responsabilidade recai tanto sobre o profissional de saúde, que deve orientar com base em evidências, quanto sobre o usuário, que precisa ser educado e consciente. O uso racional não é apenas sobre evitar o perigo, mas sobre **maximizar o benefício de forma informada e responsável**.



Diagnóstico Correto

Identificar adequadamente a condição a ser tratada



Escolha Baseada em Evidências

Selecionar plantas com base em RENISUS e RDCs da ANVISA



Dosagem Adequada

Definir dose, via e duração corretas do tratamento



Monitoramento Contínuo

Acompanhar efeitos benéficos e adversos



Pontos-chave para o uso racional:

- Verificar a origem das plantas (cultivo limpo, sem agrotóxicos)
- Evitar automedicação, especialmente em condições crônicas
- Buscar orientação profissional para grupos de risco
- Informar-se sobre interações medicamentosas
- Respeitar dosagens e durações recomendadas

Conceito	Âmbito/Aplicação	Base/Origem	Exemplo
Uso Tradicional	Baseado em conhecimento popular e experiência histórica	Transmissão oral, empirismo	Chá de camomila para acalmar, passado de geração em geração.
Uso Racional	Baseado em evidências científicas e regulatórias	Pesquisa clínica, farmacologia, regulamentação	Prescrição de <i>Valeriana officinalis</i> padronizada para insônia, com dosagem e duração definidas.

Um exemplo prático é a orientação sobre a origem das plantas. Não basta saber que uma planta é medicinal; é preciso saber se ela foi cultivada em solo limpo, sem agrotóxicos ou contaminação por metais pesados. Outro ponto é a automedicação: embora muitas plantas sejam de venda livre, a orientação profissional é sempre a melhor escolha, especialmente para condições crônicas ou em grupos de risco. O uso racional empodera o paciente ao fornecer informações claras e baseadas em ciência, permitindo que ele participe ativamente das decisões sobre sua saúde.

Consolidação e Autoavaliação

Chegamos ao final de uma jornada crucial no entendimento da fitoterapia. Percorremos o caminho da fitovigilância, desmistificando a ideia de que o natural é sempre inofensivo e compreendendo a importância de um sistema robusto de monitoramento. Vimos como o VigiMed da ANVISA é uma ferramenta vital para a notificação de eventos adversos, transformando observações individuais em conhecimento coletivo. Exploramos os grupos de risco – gestantes, lactantes, crianças e idosos – e as particularidades que exigem um cuidado redobrado. Por fim, consolidamos as orientações para um uso seguro e racional, pautado em evidências e responsabilidade.

Em prática

Agora, você está mais preparado para orientar pacientes sobre os riscos e benefícios dos fitoterápicos, identificar situações que exigem notificação ao VigiMed e aplicar os princípios do uso racional no seu dia a dia profissional. Lembre-se que a segurança é um compromisso contínuo e que a educação em saúde é a melhor ferramenta para promover o bem-estar.

Autoavaliação

- Qual das seguintes afirmações melhor define o conceito de Fitovigilância?
 - É a prática de cultivar plantas medicinais de forma orgânica.
 - É o sistema de monitoramento contínuo da segurança de fitoterápicos e plantas medicinais após sua comercialização.
 - É o estudo das propriedades terapêuticas das plantas medicinais em laboratório.
 - É a regulamentação da venda de plantas medicinais em feiras livres.
- Um profissional de saúde observa que um paciente desenvolveu uma reação alérgica severa após iniciar o uso de um fitoterápico para insônia. Qual a ação mais adequada a ser tomada, de acordo com a aula?
 - Aconselhar o paciente a parar de usar o fitoterápico e não fazer mais nada.
 - Notificar o evento adverso no sistema VigiMed da ANVISA.
 - Indicar outro fitoterápico para o paciente, sem investigar a causa da reação.
 - Pesquisar em fóruns online se outras pessoas tiveram a mesma reação.
- Qual dos grupos abaixo é considerado de risco para o uso de fitoterápicos e requer atenção redobrada devido a particularidades fisiológicas?
 - Atletas de alto rendimento.
 - Adultos jovens saudáveis.
 - Gestantes, lactantes, crianças e idosos.
 - Pessoas com histórico de alergias alimentares leves.
- O uso racional de plantas medicinais implica em:
 - Utilizar qualquer planta que seja popularmente conhecida como medicinal.
 - Basear a escolha, dosagem e duração do tratamento em evidências científicas e regulatórias.
 - Apenas evitar plantas tóxicas, sem se preocupar com interações.
 - Priorizar sempre o uso de chás em detrimento de extratos padronizados.
- Descreva a importância da notificação de eventos adversos a fitoterápicos para a saúde pública e como ela contribui para a segurança dos pacientes.

Gabarito:

1. b) | 2. b) | 3. c) | 4. b)

Conexão com a Próxima Aula

Na próxima aula, "[Aula 11 – Fitoterapia do Sistema Nervoso Central](#)", aprofundaremos nossos conhecimentos sobre as plantas medicinais que atuam no sistema nervoso, abordando condições como ansiedade, insônia e depressão, sempre com o olhar atento para a segurança e o uso racional que aprendemos hoje.

Recursos Adicionais

- Site da ANVISA:** Para consultar as RDCs, a PNPMF e acessar o sistema VigiMed.
- Relação Nacional de Plantas Medicinais de Interesse ao SUS (RENISUS):** Para conhecer as plantas com potencial de uso no SUS.
- Livros de Farmacognosia e Farmacologia de Produtos Naturais:** Para aprofundar o conhecimento sobre os princípios ativos e mecanismos de ação.

NOTA IMPORTANTE: As informações regulatórias/legais/técnicas desta aula estão atualizadas até 2025. Consulte sempre fontes oficiais para verificar alterações.