

# Aula 26 – Certificação Florestal: CERFLOR/PEFC

## O Desafio da Sustentabilidade e a Resposta da Certificação

Seja bem-vindo(a) à Aula 26 do nosso Curso de Manejo de Florestas Nativas! Hoje, vamos mergulhar em um tema que é, ao mesmo tempo, um pilar da sustentabilidade e um diferencial competitivo no mercado de trabalho: a **Certificação Florestal**.

### O Problema

Exploração florestal sem critérios claros levou ao desmatamento, degradação ambiental e conflitos sociais

### A Incerteza

Consumidores e mercado ficam no escuro sobre a origem e manejo dos produtos florestais

### A Solução

Certificação florestal como mecanismo de transparência e responsabilidade

Pense por um instante na complexidade de gerenciar uma floresta. Não se trata apenas de cortar árvores, mas de equilibrar a produção de madeira com a conservação da biodiversidade, a proteção dos recursos hídricos e o bem-estar das comunidades que dependem dela.

- ❏ A **certificação florestal** é um mecanismo voluntário que permite a uma terceira parte independente atestar que uma floresta está sendo manejada de forma ambientalmente adequada, socialmente benéfica e economicamente viável.

É nesse contexto que a certificação florestal surge como uma resposta poderosa e inovadora. Ela é, em essência, um mecanismo voluntário que permite a uma terceira parte independente atestar que uma floresta está sendo manejada de forma ambientalmente adequada, socialmente benéfica e economicamente viável.

# O Que é Certificação Florestal, Afinal?

Você já se deparou com selos em produtos que indicam que são orgânicos, que não foram testados em animais ou que são energeticamente eficientes? A certificação florestal opera com uma lógica semelhante, mas seu alcance é muito mais profundo.

Em sua essência, a **certificação florestal** é um processo de avaliação voluntária, conduzido por um organismo independente, que verifica se o manejo de uma floresta ou a cadeia de custódia de seus produtos atende a padrões rigorosos de sustentabilidade.



## Benefícios Ambientais

Conservação da biodiversidade, proteção de nascentes e solos, manutenção da capacidade produtiva da floresta



## Benefícios Sociais

Respeito aos direitos dos trabalhadores, segurança no ambiente de trabalho, envolvimento das comunidades locais



## Benefícios Econômicos

Agregação de valor aos produtos, abertura de novos mercados, melhoria da imagem empresarial

# Mergulhando no CERFLOR: O Selo Brasileiro

Agora que temos uma compreensão geral da certificação, vamos focar em um sistema de grande importância para o Brasil: o **Programa Brasileiro de Certificação Florestal (CERFLOR)**.

## Origem Nacional

Sistema desenvolvido para atender às especificidades das florestas brasileiras, sejam elas nativas ou plantadas

## Conexão Internacional

Ligação com o **PEFC (Programme for the Endorsement of Forest Certification)** garante reconhecimento global

## Adequação Local

Alinhado com as leis, cultura e condições ambientais e sociais do Brasil

O CERFLOR é como uma "versão brasileira" de um padrão global, adaptada para garantir que o manejo florestal aqui seja não apenas sustentável, mas também alinhado com as nossas políticas e realidades locais.

Uma característica fundamental do CERFLOR é sua ligação com o PEFC. O PEFC não é um sistema de certificação que atua diretamente nas florestas, mas sim uma organização que endossa e reconhece sistemas nacionais de certificação que cumprem seus requisitos internacionais.

# Os Pilares do CERFLOR: Normas e Requisitos

Para que um sistema de certificação como o CERFLOR seja eficaz e confiável, ele precisa de uma base sólida, ou seja, um conjunto claro de normas e requisitos que devem ser seguidos.

01

## Processo Multissetorial

Normas desenvolvidas com representantes de governos, empresas, comunidades, ONGs e academia

02

## Conformidade Legal

Alinhamento com Código Florestal (Lei nº 12.651/2012) e Política Nacional de Manejo Integrado do Fogo (Lei nº 14.944/2024)

03

## Proteção Ambiental

Proteção de áreas de alto valor de conservação e implementação de práticas sustentáveis

04

## Responsabilidade Social

Respeito aos direitos dos trabalhadores e das comunidades tradicionais

05

## Viabilidade Econômica

Garantia da sustentabilidade econômica do empreendimento

- Um exemplo prático: uma empresa de celulose que busca a certificação CERFLOR para suas plantações de eucalipto precisará comprovar técnicas de silvicultura que não esgotam o solo, proteção dos cursos d'água, condições de trabalho seguras e diálogo com comunidades vizinhas.

# A Jornada da Certificação: Do Campo ao Consumidor (CERFLOR)

A certificação florestal não é um evento isolado, mas sim uma jornada contínua que começa na floresta e se estende até o produto final que chega à sua casa.



## Avaliação Inicial

Análise da documentação e visita preliminar para verificar potencial de certificação



## Auditoria Principal

Audidores especializados verificam conformidade com padrões ambientais, sociais e econômicos



## Concessão do Selo

Certificação concedida após confirmação de conformidade com todos os requisitos



## Monitoramento

Auditorias anuais garantem manutenção dos padrões ao longo do tempo

Imagine uma floresta no interior do Brasil que decide buscar a certificação CERFLOR. Durante a auditoria principal, auditores especializados verificam a implementação de técnicas como o [Inventário Florestal de Precisão](#) para monitorar o crescimento das árvores e a biodiversidade, e observam se as operações de colheita seguem os princípios da [Exploração de Impacto Reduzido \(EIR\)](#).

A certificação CERFLOR é válida por um período (geralmente cinco anos), mas exige auditorias de monitoramento anuais. Essa vigilância constante é o que confere credibilidade ao selo.

# O Gigante Global: Entendendo o FSC

Enquanto o CERFLOR representa o esforço brasileiro para a certificação florestal, existe um sistema que se tornou um verdadeiro gigante global: o **FSC (Forest Stewardship Council)**.

O FSC foi criado em 1993, a partir de uma iniciativa de ambientalistas, empresas e povos indígenas preocupados com o desmatamento e a degradação florestal em todo o mundo. Sua abrangência e reconhecimento internacional o tornaram um dos selos mais respeitados no mercado global.

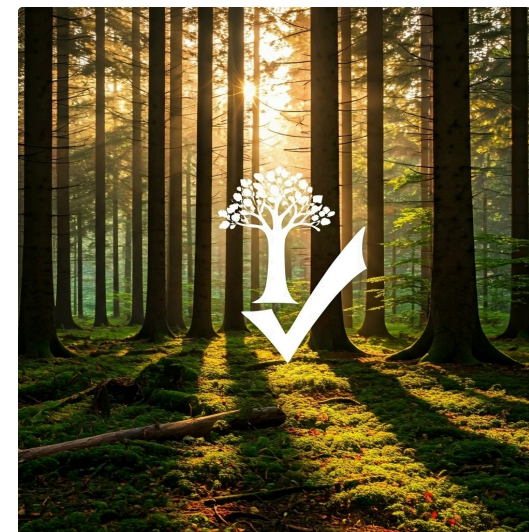

## Alcance Global

Aplicável a florestas de todos os tipos e tamanhos, em qualquer lugar do mundo



## Padrão de Excelência

Reconhecido globalmente como referência em sustentabilidade florestal

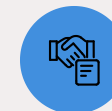

## Foco Social

Forte ênfase na proteção de florestas naturais e direitos dos povos tradicionais

Para um estudante universitário ou candidato a concurso, compreender o FSC é fundamental porque ele representa um padrão de excelência reconhecido globalmente. Muitas empresas multinacionais e mercados exigem produtos com o selo FSC.

# FSC na Prática: Padrões e Implicações (com 2025 Update)

 **Novidade 2025:** O novo Padrão de Manejo Florestal do FSC para Florestas Naturais passará por uma atualização significativa, com requisitos mais estritos para conservação de espécies ameaçadas e mitigação das mudanças climáticas.

A força do FSC reside não apenas em seus princípios, mas em como eles são aplicados na prática, através de padrões rigorosos e em constante evolução.



## Exploração de Impacto Reduzido (EIR)

Filosofia de manejo que busca minimizar os danos ao solo, vegetação remanescente e fauna durante a colheita. É como uma cirurgia de precisão na floresta.



## Inventário Florestal de Precisão

Utiliza drones e sensoriamento remoto para mapear e monitorar a floresta com alta exatidão, permitindo manejo mais eficiente.



## Silvicultura de Nativas

Foca na regeneração e crescimento de espécies nativas, promovendo biodiversidade e resiliência das florestas.

Para o profissional da área, dominar essas técnicas e entender as atualizações dos padrões do FSC é um diferencial enorme. Significa estar apto a implementar as melhores práticas de manejo florestal, contribuindo para a sustentabilidade e competitividade das empresas no mercado global.

# O Duelo dos Selos: FSC vs. CERFLOR – Parte 1 (Filosofia e Abrangência)

Chegamos a um dos pontos mais esperados desta aula: a comparação entre o FSC e o CERFLOR. É natural que surjam dúvidas sobre qual sistema é "melhor" ou qual é o mais adequado.

## FSC

- **Origem:** Coalizão global de ambientalistas, povos indígenas e empresas
- **Abordagem:** "De baixo para cima" com forte engajamento social
- **Foco:** Rigoroso em critérios socioambientais
- **Base:** Global, padronização universal

## CERFLOR

- **Origem:** Iniciativa nacional brasileira
- **Abordagem:** "De cima para baixo", alinhada às políticas nacionais
- **Foco:** Adaptado à realidade legislativa brasileira
- **Base:** Nacional, endossado pelo PEFC

Pense nisso como dois idiomas diferentes que podem ser usados para expressar a mesma ideia de sustentabilidade. O FSC seria o "inglês", com alcance global. O CERFLOR seria o "português", com profundidade específica do Brasil, mas que também se torna compreensível internacionalmente através do PEFC.

Em termos de abrangência e reconhecimento, o FSC possui uma presença global mais consolidada, especialmente na Europa e América do Norte. O CERFLOR tem sua força no mercado brasileiro e, através do endosso do PEFC, ganha reconhecimento internacional.

# O Duelo dos Selos: FSC vs. CERFLOR – Parte 2 (Critérios e Aplicação)

Continuando nossa análise comparativa, vamos mergulhar nos critérios e na aplicação prática de cada sistema.

Característica	FSC (Forest Stewardship Council)	CERFLOR (Programa Brasileiro de Certificação Florestal)
<b>Âmbito</b>	Global	Nacional (endossado pelo PEFC)
<b>Origem</b>	Iniciativa multissetorial global	Iniciativa brasileira (ABNT)
<b>Foco</b>	Rigor socioambiental, florestas nativas	Adequação à realidade brasileira, legislação nacional
<b>Reconhecimento</b>	Amplo reconhecimento internacional	Forte no Brasil, reconhecimento internacional via PEFC
<b>Exemplo</b>	Empresas exportadoras, grandes marcas	Empresas para mercado interno, pequenos/médios produtores

## FSC - Critérios Específicos

Requisitos mais detalhados e restritivos para conservação da biodiversidade, proteção de áreas de alto valor e consentimento de comunidades tradicionais

## CERFLOR - Abordagem Flexível

Equilíbrio com a realidade produtiva e legislação brasileira, baseado nas normas ABNT, mais familiar para empresas nacionais

>

O FSC é frequentemente a escolha para empresas que visam mercados de exportação exigentes. O CERFLOR tem forte presença no mercado interno e é excelente opção para empresas que buscam reconhecimento no Brasil.

# Além da Certificação: Conectando com a Legislação Brasileira

A certificação florestal não existe em um vácuo; ela se integra e complementa o arcabouço legal de um país. No Brasil, essa conexão é ainda mais evidente.

## **Código Florestal (Lei nº 12.651/2012)**

Espinha dorsal da legislação florestal brasileira - estabelece normas sobre proteção da vegetação nativa, APPs e Reserva Legal

## **Política Nacional de Manejo Integrado do Fogo (Lei nº 14.944/2024)**

Novas diretrizes para prevenção e combate a incêndios florestais - incorporação imediata nas florestas certificadas

- ❑ É como se o Código Florestal fosse a "lei de trânsito" básica, e a certificação fosse um "curso de direção defensiva" que te ensina a dirigir de forma ainda mais segura e responsável, superando o mínimo exigido.

Um exemplo prático dessa sinergia é uma fazenda que possui áreas de floresta nativa e plantações. Para obter a certificação, ela não só precisa ter suas APPs e Reserva Legal devidamente protegidas, conforme o Código Florestal, mas também deve implementar um plano de manejo do fogo que inclua aceiros, brigadas de incêndio e monitoramento por drones.

A certificação, portanto, não substitui a lei, mas a reforça, incentivando a excelência no manejo e a responsabilidade ambiental.

# Ferramentas Modernas para um Manejo Certificado

A busca pela sustentabilidade no manejo florestal é um campo dinâmico, impulsionado por avanços tecnológicos e aprimoramento de técnicas. As ferramentas modernas não apenas facilitam o cumprimento dos requisitos de certificação, mas também otimizam a produção.



## Inventário Florestal de Precisão

Utiliza drones, sensoriamento remoto e SIG para coletar dados detalhados sobre a floresta. É como ter um "raio-X" da floresta, permitindo planejamento acurado.



## Silvicultura de Nativas

Promove crescimento e regeneração de espécies da flora local, contribuindo para restauração de ecossistemas e conservação da biodiversidade.



## Exploração de Impacto Reduzido (EIR)

Aplicação prática que envolve planejamento detalhado, equipamentos de baixo impacto, corte direcional e proteção da regeneração natural.

A EIR, combinada com o inventário de precisão e a silvicultura de nativas, forma um tripé que permite um manejo florestal que não só é produtivo, mas também altamente responsável e alinhado com os mais altos padrões de certificação.

# O Impacto da Certificação: Benefícios e Desafios

A adoção da certificação florestal envolve investimentos e mudanças de processos. No entanto, os impactos positivos são significativos.

## Produtores e Empresas

- Agregação de valor ao produto
- Acesso a mercados exigentes
- Maior rentabilidade e competitividade
- Otimização da gestão florestal

## Sociedade

- Respeito aos direitos dos povos tradicionais
- Segurança para trabalhadores florestais
- Desenvolvimento local



## Consumidores

- Certeza de contribuição para conservação
- Exercício do poder de compra consciente
- Impulso à demanda por práticas responsáveis

## Meio Ambiente

- Conservação da biodiversidade
- Proteção de ecossistemas frágeis
- Manutenção de serviços ambientais
- Combate ao desmatamento ilegal

## Desafios

- Custos iniciais de adequação elevados
- Burocracia e complexidade dos padrões
- Demanda de mercado ainda não universal
- Barreiras para pequenos produtores

Superar esses desafios exige políticas de incentivo, capacitação e um compromisso contínuo de todos os elos da cadeia.

# O Futuro da Certificação Florestal: Tendências e Oportunidades

O cenário da certificação florestal está em constante evolução, impulsionado por novas tendências globais e a crescente urgência das questões ambientais.



## Critérios ESG

Environmental, Social, and Governance - investidores focam no impacto além do lucro



## Mudanças Climáticas

Florestas certificadas são vitais para mitigação, sequestro de carbono e mercados REDD+



## Revolução Tecnológica

IA, blockchain, sensores tornam processos mais eficientes e transparentes

 A demanda por profissionais que entendam e implementem a certificação só tende a crescer. **As oportunidades vão desde gestão de projetos até desenvolvimento de políticas públicas e pesquisa.**

Para você, estudante ou candidato a concurso, o futuro da certificação florestal é promissor. Dominar esse tema significa estar preparado para atuar em um setor que busca inovação, sustentabilidade e responsabilidade.

O caminho para uma carreira de sucesso no setor florestal passa, sem dúvida, pela compreensão e aplicação dos princípios da certificação.

# Consolidação e Próximos Passos

Chegamos ao final da nossa jornada pela Certificação Florestal. Vimos que ela é muito mais do que um simples selo; é um compromisso com o futuro, uma ferramenta poderosa para garantir que nossas florestas sejam manejadas de forma responsável.

**A certificação florestal é um diferencial competitivo para empresas e profissionais**

**CERFLOR e FSC são os principais sistemas, cada um com suas particularidades, mas ambos visam a sustentabilidade**

**O conhecimento da legislação é fundamental para a certificação**

**Técnicas modernas otimizam o manejo e facilitam a conformidade**

**A demanda por produtos certificados e profissionais qualificados só tende a crescer**

## Autoavaliação

- Qual das seguintes afirmações melhor descreve o principal objetivo da certificação florestal?
  - Garantir que todo produto florestal seja exportado para mercados internacionais
  - Assegurar que o manejo florestal seja ambientalmente adequado, socialmente benéfico e economicamente viável
  - Substituir completamente a legislação ambiental vigente em um país
  - Promover exclusivamente o plantio de espécies exóticas de rápido crescimento
- O Programa Brasileiro de Certificação Florestal (CERFLOR) é endossado por qual sistema internacional?
  - ISO (International Organization for Standardization)
  - ONU (Organização das Nações Unidas)
  - PEFC (Programme for the Endorsement of Forest Certification)
  - WWF (World Wide Fund for Nature)
- Qual técnica é fundamental para minimizar danos ao ecossistema durante a colheita?
  - Desmatamento por corte raso
  - Queimadas controladas sem planejamento
  - Exploração de Impacto Reduzido (EIR)
  - Monocultura intensiva sem rotação
- Em relação ao comparativo entre FSC e CERFLOR, é correto afirmar que:
  - O FSC é exclusivamente brasileiro, o CERFLOR é global
  - Ambos possuem o mesmo foco, sem distinções
  - O FSC tem âmbito global e é mais rigoroso em alguns critérios, o CERFLOR é nacional e alinhado às normas brasileiras
  - O CERFLOR não exige conformidade com o Código Florestal
- Explique como a certificação florestal se relaciona com a legislação ambiental brasileira, citando um exemplo prático.

# Gabarito e Recursos Adicionais

## Gabarito

### 1. b)

Assegurar manejo ambientalmente adequado, socialmente benéfico e economicamente viável

### 2. c)

PEFC (Programme for the Endorsement of Forest Certification)

### 3. c)

Exploração de Impacto Reduzido (EIR)

### 4. c)

FSC global e rigoroso, CERFLOR nacional e alinhado às normas brasileiras

### Resposta da questão 5:

A certificação florestal complementa a legislação ambiental brasileira, exigindo conformidade total com as leis vigentes, como o Código Florestal (Lei nº 12.651/2012) e a Política Nacional de Manejo Integrado do Fogo (Lei nº 14.944/2024). **Exemplo prático:** uma propriedade deve ter APPs e Reserva Legal protegidas conforme o Código Florestal, além de implementar planos de prevenção e combate a incêndios alinhados com a nova Política Nacional.

## Conexão com a Próxima Aula

Na próxima aula, a [Aula 27 – Cadeia de Custódia \(CoC\)](#), vamos aprofundar um aspecto crucial da certificação: como garantir que a madeira certificada que sai da floresta chegue ao consumidor final sem se misturar com madeira de origem não certificada.

## Recursos Adicionais

- **Site do CERFLOR/INMETRO:** Para consultar normas e informações atualizadas sobre o sistema brasileiro
- **Site do FSC Brasil:** Para explorar os padrões, notícias e empresas certificadas globalmente
- **Legislação Brasileira:** Para aprofundar no Código Florestal e na Política Nacional de Manejo Integrado do Fogo

**NOTA IMPORTANTE:** As informações regulatórias/legais/técnicas desta aula estão atualizadas até 2025. Consulte sempre fontes oficiais para verificar alterações.