

Aula 5 – ECD: A Escrituração Contábil Digital

Livros Diário, Razão e Balancetes



No mundo da contabilidade, a transição do papel para o digital não é apenas uma conveniência, mas uma revolução que redefiniu a forma como as empresas registram suas operações e se relacionam com o fisco. Se você já se perguntou como as grandes corporações e até mesmo as pequenas e médias empresas conseguem manter seus registros contábeis em dia, de forma transparente e em conformidade com a legislação, a resposta passa, invariavelmente, pela Escrituração Contábil Digital (ECD). Ela é a espinha dorsal da conformidade fiscal e contábil na era digital brasileira.

Compreender a ECD não é apenas uma exigência para quem atua na área contábil ou fiscal; é uma habilidade essencial para qualquer profissional de gestão e negócios que busca entender a saúde financeira de uma organização e garantir sua conformidade. Afinal, a precisão e a integridade dos dados contábeis impactam diretamente decisões estratégicas, avaliações de crédito e, claro, a relação com os órgãos fiscalizadores. É um conhecimento que abre portas e evita dores de cabeça.

Ao final desta aula, você será capaz de identificar a finalidade e o escopo da ECD, reconhecer os livros contábeis que ela abrange, compreender sua estrutura e os principais blocos de informação, e entender a importância do plano de contas referencial para a integração com outras obrigações. Além disso, você conhecerá os requisitos essenciais para a assinatura digital e a transmissão, garantindo que a escrituração de uma empresa esteja sempre em dia e em conformidade. Prepare-se para desvendar os segredos de uma das obrigações mais importantes do SPED.

A Revolução Digital na Contabilidade



Imagine por um momento a contabilidade de uma grande empresa há algumas décadas. Pilhas e pilhas de livros, registros manuais, caligrafias que variavam de pessoa para pessoa e a constante preocupação com a guarda física desses documentos por anos a fio. Qualquer auditoria era um verdadeiro desafio logístico, exigindo a movimentação de caixas e mais caixas de papel. Esse cenário, além de ineficiente, era propenso a erros e fraudes, dificultando a fiscalização e a transparência.

Foi nesse contexto que a Receita Federal do Brasil, por meio do Sistema Público de Escrituração Digital (SPED), introduziu a Escrituração Contábil Digital (ECD). Sua finalidade primordial é clara e transformadora: substituir a escrituração contábil em papel por um formato digital padronizado. Isso não apenas moderniza o processo, mas também eleva o nível de segurança, agilidade e transparência das informações contábeis das empresas, facilitando tanto a vida do contribuinte quanto a do fisco.

Pense na ECD como uma ponte que conecta a realidade financeira de uma empresa diretamente aos sistemas da Receita Federal. Ela garante que todas as transações, desde as mais simples até as mais complexas, sejam registradas de forma eletrônica, seguindo um leiaute específico.

Essa padronização é crucial, pois permite que os dados sejam processados e analisados automaticamente, reduzindo a burocracia e aumentando a eficiência na fiscalização. É a digitalização da verdade contábil, tornando-a mais acessível e confiável.

Os Pilares da Escrituração Digital

Livro Diário e Seus Auxiliares

Quando falamos em contabilidade, o Livro Diário é, sem dúvida, um dos registros mais fundamentais. Ele é como o "caderno de anotações" cronológico de todas as transações financeiras de uma empresa, registrando dia a dia cada débito e crédito. Antes da era digital, este era um livro físico, encadernado, com termos de abertura e encerramento registrados em cartório. A ECD veio para digitalizar essa essência, mantendo a integridade e a sequência dos fatos contábeis.

A ECD abrange o Livro Diário e, quando aplicável, seus auxiliares. O Livro Diário Principal, ou Livro Diário Geral, é onde todos os lançamentos contábeis são registrados em ordem cronológica, detalhando a conta devedora, a conta credora, o histórico da operação e o valor. É o registro mais completo e abrangente das operações.

No entanto, para empresas com grande volume de transações, manter tudo em um único diário pode ser impraticável e gerar um volume de dados gigantesco.

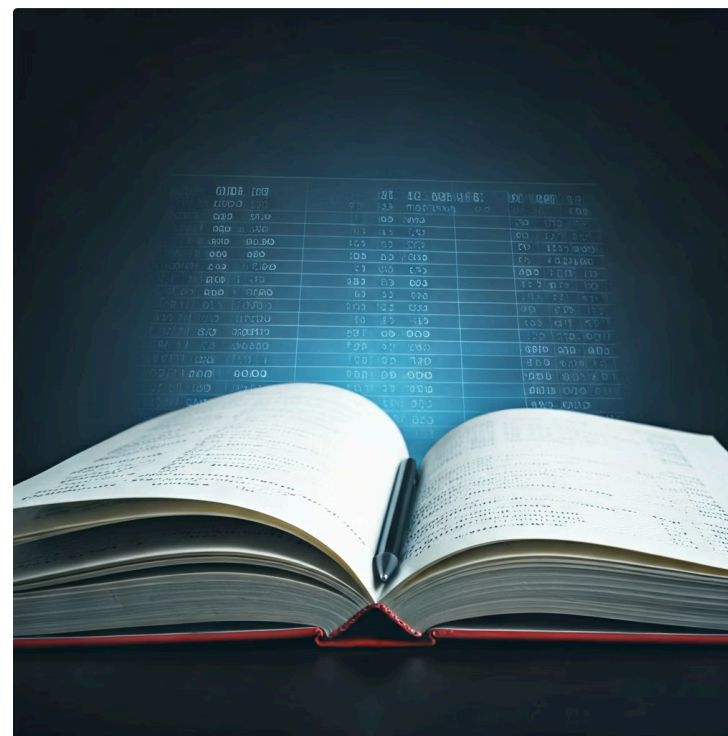

Livro Diário Principal

Registro cronológico completo de todas as operações contábeis da empresa

Diários Auxiliares

Sub-cadernos especializados para operações repetitivas (vendas, compras, caixa)

Integração Digital

Totais dos auxiliares transferidos sinteticamente para o Diário Geral

É aí que entram os Livros Diários Auxiliares. Eles funcionam como "sub-cadernos" especializados, permitindo que certas operações repetitivas ou de grande volume (como vendas, compras, caixa) sejam registradas em diários separados, de forma mais detalhada. Posteriormente, os totais desses diários auxiliares são transferidos para o Livro Diário Geral de forma sintética. Na ECD, essa estrutura é replicada digitalmente, garantindo a organização e a rastreabilidade das informações, sem perder a visão global da contabilidade.

Desvendando o Livro Razão e Seus Auxiliares na ECD

Se o Livro Diário é o registro cronológico das operações, o Livro Razão é a organização temática dessas mesmas operações. Pense no Diário como um diário de bordo que registra cada evento na ordem em que acontece, e o Razão como um conjunto de pastas individuais, uma para cada conta contábil (Caixa, Bancos, Fornecedores, Clientes, Receitas, Despesas, etc.). Cada pasta contém todos os movimentos que afetaram aquela conta específica, permitindo uma visão clara do seu saldo e histórico.

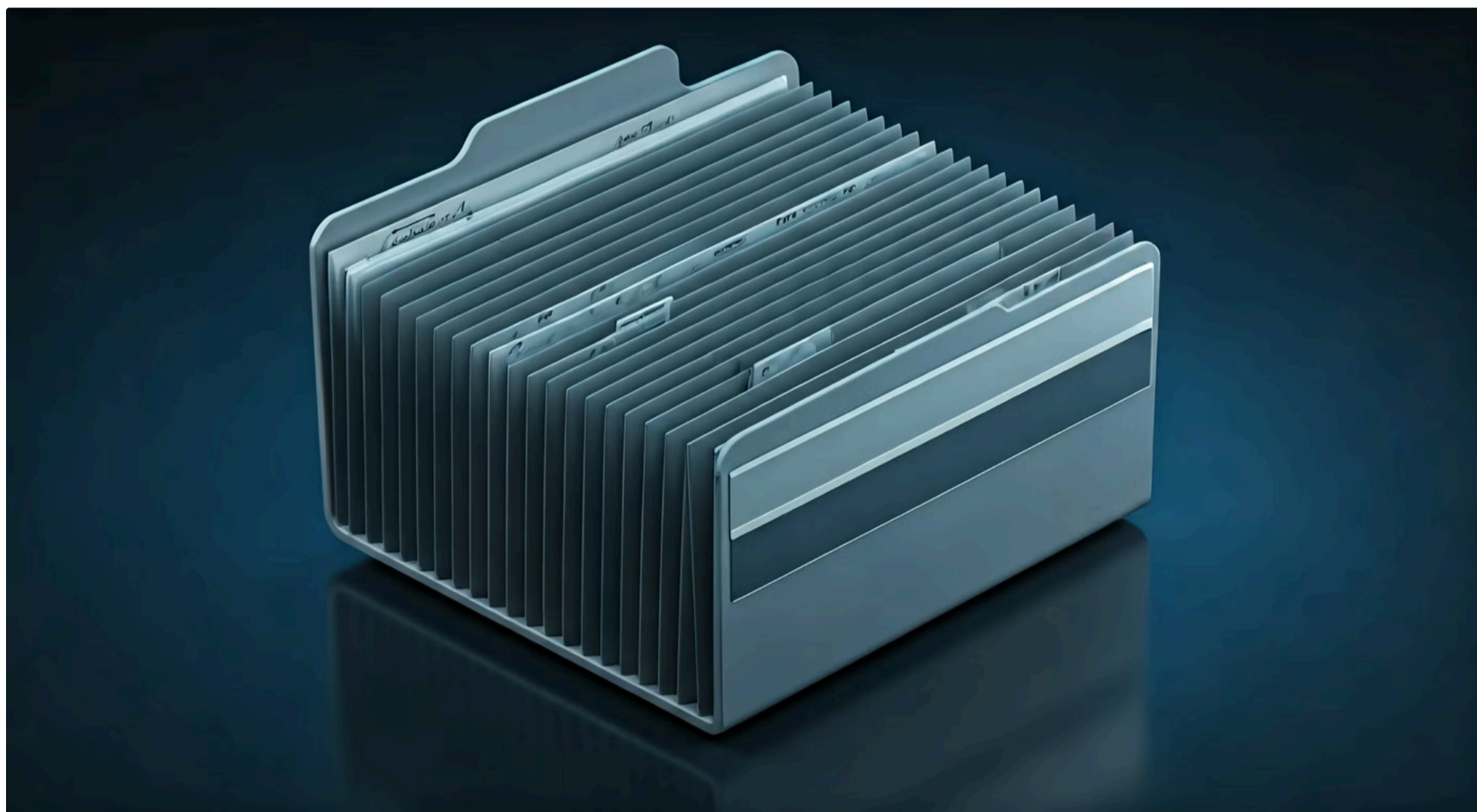

A ECD também abrange o Livro Razão e seus auxiliares, consolidando essa visão analítica e sintética das contas. No Razão, cada conta contábil possui sua própria ficha, onde são registrados os débitos e créditos que a afetaram, resultando no saldo final. Isso é crucial para a elaboração das demonstrações financeiras, pois permite verificar o movimento individual de cada elemento patrimonial e de resultado. É a ferramenta que permite ao contador e ao gestor entender "de onde veio" e "para onde foi" cada valor.

Assim como no Diário, o Razão pode ter auxiliares. Em empresas com muitas contas ou operações complexas, pode-se ter Razões Auxiliares para detalhar ainda mais certas contas.

Por exemplo, um Razão Auxiliar de Clientes pode listar o saldo individual de cada cliente, enquanto o Razão Geral apenas mostra o saldo total da conta "Clientes". A ECD, ao incorporar esses livros, garante que a empresa mantenha um registro contábil completo e detalhado, essencial para a auditoria e para a tomada de decisões estratégicas.

Conceito	Âmbito/Aplicação	Exemplo
Livro Diário	Registro cronológico de todas as transações. Princípio da Partida Dobrada, ordem temporal.	Registro de uma venda: Débito Clientes, Crédito Receita de Vendas.
Livro Razão	Registro sistemático por conta contábil. Agrupamento de lançamentos do Diário.	Ficha da conta "Caixa" mostrando todas as entradas e saídas de dinheiro.

O Papel dos Balancetes Diários e Balanços na ECD

Além dos Livros Diário e Razão, a ECD também engloba os Balancetes Diários e os Balanços. Estes documentos são como "fotografias" da situação financeira da empresa em determinados momentos, essenciais para a gestão e para a conformidade. Se os livros contábeis registram o fluxo contínuo das operações, os balancetes e balanços consolidam essas informações em relatórios periódicos, oferecendo uma visão clara do patrimônio e do resultado.

Balancetes Diários

Os Balancetes Diários, embora não sejam obrigatórios para todas as empresas, são ferramentas de gestão poderosas. Eles permitem que a empresa verifique, ao final de cada dia ou período, se os débitos e créditos estão se equilibrando e qual o saldo de cada conta. É uma checagem rápida e constante que ajuda a identificar erros ou inconsistências antes que se tornem problemas maiores. Na ECD, a possibilidade de gerar esses balancetes de forma digital agiliza o processo de conferência e controle interno.

Balanços e Demonstrações

Já os Balanços, como o Balanço Patrimonial e a Demonstração de Resultado do Exercício (DRE), são as demonstrações financeiras mais importantes, elaboradas a partir dos dados do Livro Razão. O Balanço Patrimonial mostra a posição financeira da empresa em uma data específica (ativos, passivos e patrimônio líquido), enquanto a DRE apresenta o resultado das operações em um período (receitas, custos e despesas). A ECD garante que esses balanços sejam gerados com base em dados consistentes e auditáveis, cumprindo as exigências legais e fornecendo informações cruciais para investidores, credores e a própria administração.

A Arquitetura da ECD

Estrutura e o Bloco I – Lançamentos Contábeis

Entender a ECD vai além de saber quais livros ela abrange; é preciso compreender como ela é estruturada. Pense na ECD como um grande arquivo digital, organizado em blocos de informações, cada um com uma finalidade específica. Essa organização padronizada é o que permite que a Receita Federal processe e valide os dados de milhões de empresas de forma eficiente. É como um "manual de instruções" que todos os sistemas contábeis devem seguir para "falar a mesma língua" com o fisco.

01

Leiaute Padronizado

Estrutura definida pela Receita Federal, atualizada periodicamente

02

Blocos de Informação

Cada bloco com finalidade específica e campos obrigatórios

03

Validação Automática

Processamento eficiente de dados de milhões de empresas

A estrutura da ECD é definida por um leiaute específico, que é atualizado periodicamente pela Receita Federal. Esse leiaute detalha quais informações devem ser apresentadas, em que ordem e formato. Entre os diversos blocos, o **Bloco I – Lançamentos Contábeis** é, sem dúvida, um dos mais importantes, pois é nele que reside a essência da escrituração. É aqui que os registros detalhados das operações financeiras da empresa são apresentados.

 **Bloco I - O Coração da ECD:** No Bloco I, cada lançamento contábil é detalhado, incluindo a data, as contas devedora e credora, o valor e o histórico da operação. É a representação digital do que tradicionalmente seria registrado no Livro Diário.

A precisão e a completude das informações neste bloco são cruciais, pois qualquer inconsistência pode gerar erros na validação da ECD e, conseqüentemente, problemas com a fiscalização. É a base sobre a qual toda a análise contábil e fiscal será construída, exigindo atenção meticulosa aos detalhes.

A Arquitetura da ECD

O Bloco J – Demonstrações Contábeis

Continuando nossa jornada pela estrutura da ECD, se o Bloco I detalha os lançamentos individuais, o **Bloco J – Demonstrações Contábeis** é onde a empresa apresenta o resumo e a consolidação desses lançamentos em relatórios financeiros padronizados. Ele é como a "vitrine" da saúde financeira da empresa, onde os resultados de todas as operações são apresentados de forma clara e objetiva para análise de stakeholders internos e externos, incluindo o próprio fisco.



Demonstrações Incluídas no Bloco J

Balanço Patrimonial (BP)

Posição financeira em data específica: ativos, passivos e patrimônio líquido

DRE

Demonstração de Resultado do Exercício: receitas, custos e despesas do período

DLPA/DMPL

Demonstração de Lucros ou Prejuízos Acumulados / Mutações do Patrimônio Líquido

DFC

Demonstração dos Fluxos de Caixa (quando aplicável)

Neste bloco, são incluídas as principais demonstrações financeiras exigidas pela legislação, como o Balanço Patrimonial (BP), a Demonstração de Resultado do Exercício (DRE), a Demonstração de Lucros ou Prejuízos Acumulados (DLPA) ou a Demonstração de Mutações do Patrimônio Líquido (DMPL), e a Demonstração dos Fluxos de Caixa (DFC), quando aplicável. Cada uma dessas demonstrações oferece uma perspectiva diferente sobre a performance e a posição financeira da empresa.

A correta elaboração e apresentação do Bloco J são vitais, pois é a partir dessas demonstrações que a Receita Federal e outros órgãos podem avaliar a conformidade fiscal e a situação econômica da empresa. Além disso, para os gestores, estas demonstrações são ferramentas indispensáveis para a tomada de decisões estratégicas, planejamento financeiro e avaliação de desempenho. A ECD, ao padronizar a entrega dessas informações, garante que a análise seja feita sobre uma base de dados confiável e comparável.

O Guia Essencial

Plano de Contas Referencial e a ECF

No universo contábil, cada empresa possui seu próprio plano de contas, que é uma lista organizada de todas as contas utilizadas para registrar suas operações. No entanto, para que o fisco possa comparar e analisar dados de diferentes empresas de forma padronizada, é necessário um "tradutor" universal. É aí que entra o Plano de Contas Referencial (PCR), uma estrutura de contas contábeis definida pela Receita Federal, que serve como um modelo para todas as empresas.

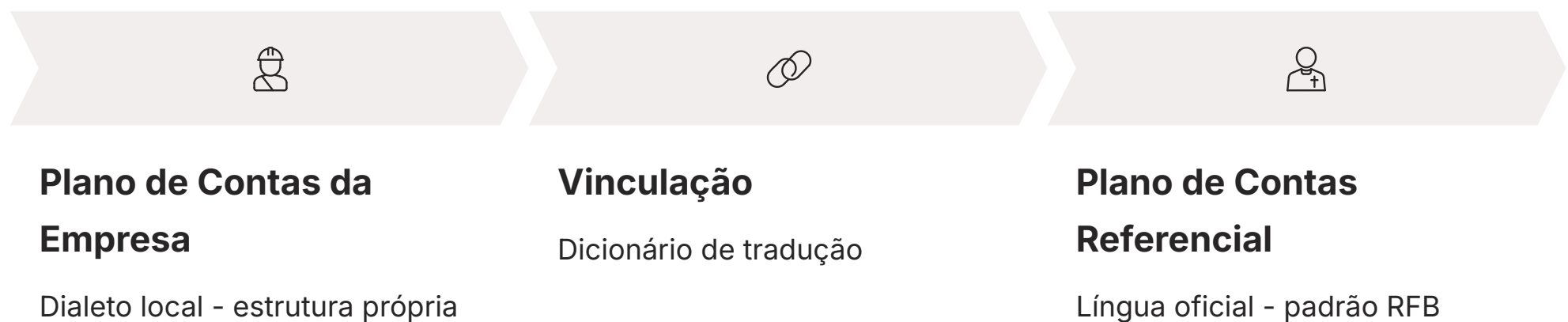

A importância do Plano de Contas Referencial reside na sua função de vincular as contas do plano de contas da empresa às contas do PCR. Essa vinculação é um passo crucial na geração da ECD e, principalmente, para a Escrituração Contábil Fiscal (ECF), que é a próxima etapa da nossa jornada. Imagine que o plano de contas da sua empresa é um dialeto local, e o PCR é a língua oficial do país. A vinculação é o dicionário que permite traduzir seu dialeto para a língua oficial, garantindo que a Receita Federal entenda suas informações.

Atenção: Sem essa vinculação correta, a ECF, que apura o IRPJ e a CSLL, não consegue ser gerada adequadamente, pois ela utiliza as informações da ECD já "traduzidas" para o PCR. É um elo inquebrável entre as duas obrigações.

A Receita Federal utiliza o PCR para padronizar a análise das demonstrações financeiras e dos cálculos tributários, tornando o processo de fiscalização mais eficiente e justo. Portanto, a atenção a essa vinculação é um detalhe que faz toda a diferença na conformidade fiscal da empresa.

A Chave da Validade

Requisitos para Assinatura Digital e Transmissão

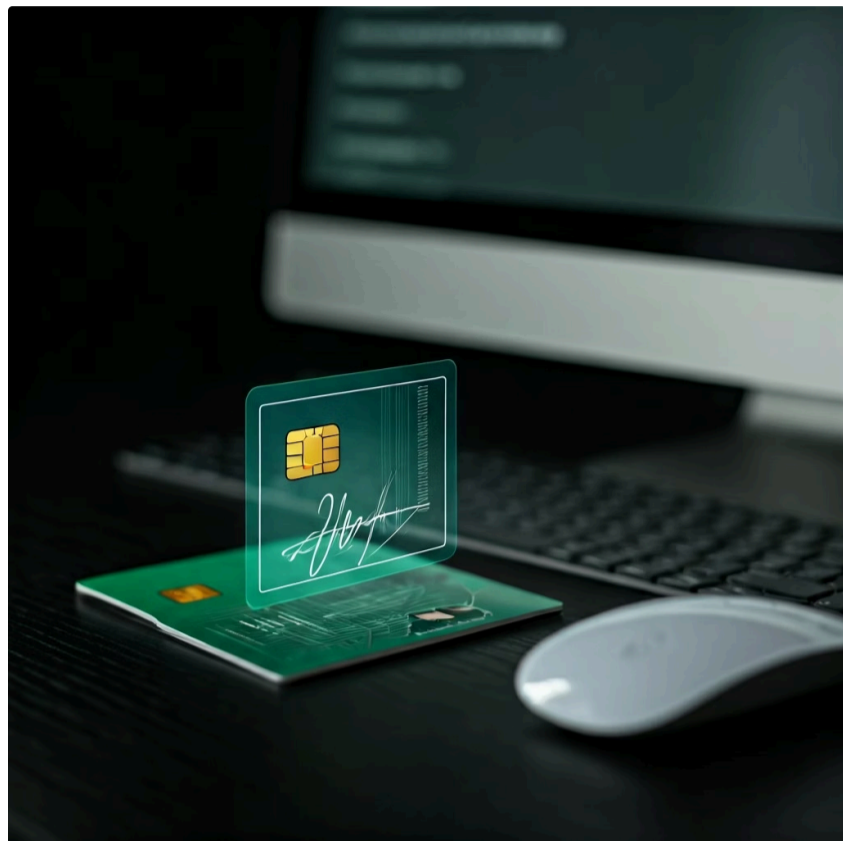

Após todo o trabalho de escrituração e organização dos dados, a ECD precisa ser validada e enviada à Receita Federal. Este não é um simples "upload" de arquivos; é um processo que exige segurança e garantia de autenticidade. Pense na assinatura digital como o carimbo e a assinatura do contador e dos responsáveis pela empresa, mas em formato eletrônico, com validade jurídica equivalente à assinatura em papel. Sem ela, a ECD não tem valor legal.

Requisitos Obrigatórios

1

Assinatura do Contador

Certificado digital e-CPF ou e-CNPJ de profissional habilitado

2

Assinatura do Responsável Legal

Certificado digital e-CPF ou e-CNPJ do representante da empresa ou procurador

3

Certificação ICP-Brasil

Emitidos por Autoridades Certificadoras credenciadas

Os requisitos para a assinatura digital são rigorosos e visam garantir a integridade e a autoria do documento. A ECD deve ser assinada digitalmente por, no mínimo, um contador (ou contabilista) e por um responsável legal pela empresa (ou procurador). Essas assinaturas são realizadas por meio de certificados digitais e-CPF ou e-CNPJ, emitidos por Autoridades Certificadoras credenciadas pela ICP-Brasil. É a garantia de que as informações foram geradas por profissionais habilitados e que não foram alteradas após a assinatura.

Uma vez assinada, a ECD é transmitida via ambiente SPED da Receita Federal. O programa validador e assinador (PVA) da ECD é a ferramenta utilizada para verificar a consistência dos dados, assinar o arquivo e, finalmente, transmiti-lo.

Este processo não apenas cumpre uma obrigação legal, mas também confere segurança jurídica à escrituração da empresa. A transmissão bem-sucedida gera um recibo, que é a prova de que a empresa cumpriu sua obrigação e que seus dados contábeis estão agora à disposição do fisco.

A Importância da Integridade dos Dados na ECD

A Escrituração Contábil Digital não é apenas uma formalidade; ela é a base para a transparência e a confiabilidade das informações financeiras de uma empresa. A integridade dos dados, ou seja, a garantia de que as informações são completas, precisas e não foram alteradas indevidamente, é um pilar fundamental da ECD. Imagine construir um prédio: se a fundação não for sólida, toda a estrutura estará comprometida. Na contabilidade digital, os dados são essa fundação.



Consequências de Erros

Multas, penalidades e desqualificação das demonstrações financeiras



Práticas Essenciais

Atenção aos detalhes, conciliação constante e validação rigorosa



Papel da Tecnologia

Sistemas robustos com validações prévias e alertas de inconsistências

Qualquer erro ou inconsistência na ECD pode ter sérias consequências, desde multas e penalidades por parte da Receita Federal até a desqualificação das demonstrações financeiras, impactando a credibilidade da empresa junto a bancos, investidores e fornecedores. Por isso, a atenção aos detalhes, a conciliação constante das contas e a validação rigorosa dos dados antes da transmissão são práticas indispensáveis para os profissionais da área.

A tecnologia, por meio de sistemas contábeis robustos e integrados, desempenha um papel crucial nesse processo. Softwares modernos são projetados para auxiliar na geração da ECD, realizando validações prévias e alertando sobre possíveis inconsistências. Contudo, a expertise do profissional de contabilidade é insubstituível, pois é ele quem interpreta as normas, aplica os princípios contábeis e garante que a representação digital da realidade econômica da empresa seja fidedigna.

Desafios e Boas Práticas na Geração da ECD

Apesar de todos os benefícios da digitalização, a geração da ECD apresenta seus desafios. A complexidade da legislação tributária e contábil brasileira, as constantes atualizações dos leiautes do SPED e a necessidade de integração entre diferentes sistemas são apenas alguns dos obstáculos que as empresas e os contadores enfrentam. É como montar um quebra-cabeça gigante, onde cada peça precisa se encaixar perfeitamente para formar a imagem completa.

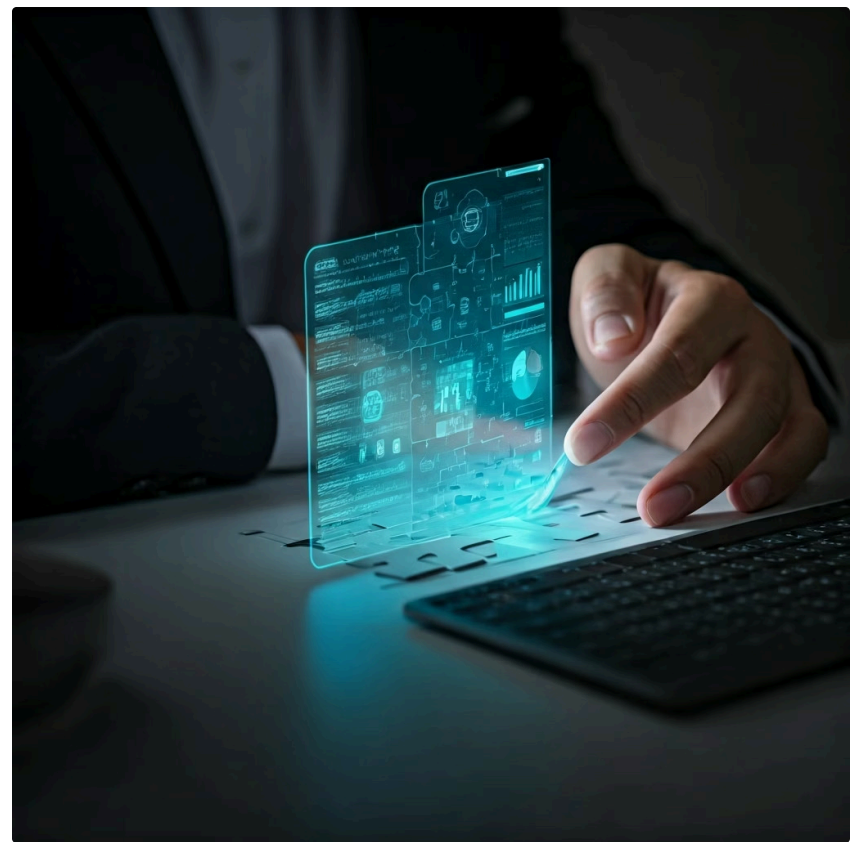

Boas Práticas Essenciais

1 Conciliação Contábil Periódica

Não espere o último momento para verificar os saldos das contas. A conciliação mensal ou trimestral ajuda a identificar e corrigir erros a tempo, evitando surpresas desagradáveis na hora de gerar a ECD.

3 Qualidade do Plano de Contas

Um plano de contas bem estruturado e a correta vinculação ao Plano de Contas Referencial facilitam a escrituração e a geração das demonstrações.

2 Atualização Constante

Manter-se informado sobre as últimas Notas Técnicas e Manuais de Orientação do SPED é vital para garantir que a ECD esteja sempre em conformidade com a legislação vigente.

4 Automação Inteligente

Utilizar sistemas contábeis que automatizam a geração da ECD, com recursos de validação e auditoria interna, pode reduzir significativamente o tempo e o risco de erros.

Além disso, a **automação** é uma grande aliada. Utilizar sistemas contábeis que automatizam a geração da ECD, com recursos de validação e auditoria interna, pode reduzir significativamente o tempo e o risco de erros, permitindo que o profissional se concentre na análise e na estratégia.

A ECD como Ferramenta de Gestão e Auditoria Interna

Embora a principal finalidade da ECD seja atender às exigências fiscais, ela transcende essa função, tornando-se uma poderosa ferramenta de gestão e auditoria interna para as próprias empresas. Pense nela como um raio-X detalhado da saúde financeira da organização. Ao ter todos os registros contábeis padronizados e digitalizados, a empresa ganha uma base de dados rica para análises internas, que podem otimizar processos e identificar oportunidades.

Benefícios para a Gestão

- Geração ágil e precisa de balancetes e balanços
- Acompanhamento em tempo real do desempenho financeiro
- Identificação de tendências e padrões
- Avaliação da rentabilidade de projetos
- Tomada de decisões mais informadas

A capacidade de gerar balancetes e balanços de forma ágil e precisa, a partir dos dados da ECD, permite que gestores acompanhem de perto o desempenho financeiro, identifiquem tendências, avaliem a rentabilidade de projetos e tomem decisões mais informadas. É como ter um painel de controle sempre atualizado, que oferece insights valiosos sobre a operação.

Vantagens para Auditoria Interna

Do ponto de vista da auditoria interna, a ECD simplifica enormemente o trabalho. A padronização dos dados e a facilidade de acesso aos registros detalhados permitem que os auditores verifiquem a conformidade das operações, identifiquem possíveis fraudes ou erros e avaliem a eficácia dos controles internos de forma muito mais eficiente do que seria possível com documentos em papel. Em resumo, a ECD não é apenas uma obrigação, mas um ativo estratégico para a governança corporativa.

Conectando Pontos

ECD e a Tomada de Decisão Estratégica

A Escrituração Contábil Digital, com sua riqueza de dados estruturados, oferece um terreno fértil para a tomada de decisões estratégicas. Imagine que você é o capitão de um navio. Sem um mapa detalhado e instrumentos de navegação precisos, seria impossível traçar a melhor rota ou prever tempestades. A ECD atua como esse conjunto de mapas e instrumentos, fornecendo a inteligência necessária para guiar a empresa.



Análise de Rentabilidade

Identificar quais linhas de produtos são mais rentáveis e onde concentrar esforços



Controle de Despesas

Detectar quais despesas estão crescendo de forma desproporcional



Capacidade de Investimento

Avaliar a real capacidade de investimento da empresa



Benchmarking Setorial

Comparações com benchmarks do setor via PCR

Ao analisar os dados da ECD, os gestores podem, por exemplo, identificar quais linhas de produtos são mais rentáveis, quais despesas estão crescendo de forma desproporcional, ou qual a real capacidade de investimento da empresa. A vinculação do plano de contas da empresa ao Plano de Contas Referencial, por sua vez, permite comparações com benchmarks do setor, oferecendo uma visão mais ampla do posicionamento da empresa no mercado.

Conformidade como Vantagem Competitiva: A conformidade garantida pela ECD é um fator crucial para atrair investidores e obter financiamentos. Instituições financeiras e potenciais parceiros buscam empresas com histórico contábil transparente e auditável.

Além disso, a conformidade garantida pela ECD é um fator crucial para atrair investidores e obter financiamentos. Instituições financeiras e potenciais parceiros buscam empresas com histórico contábil transparente e auditável. Uma ECD bem elaborada e transmitida no prazo é um atestado de boa governança e solidez financeira, elementos indispensáveis para o crescimento e a sustentabilidade no longo prazo.

A Evolução do SPED

Tendências e o Futuro da Contabilidade Digital

O SPED, e a ECD como parte integrante, não é um sistema estático; ele está em constante evolução, acompanhando as tendências tecnológicas e as necessidades do fisco e das empresas. As atualizações anuais de leiautes, a incorporação de novas tecnologias e a busca por maior integração entre as diversas obrigações digitais são uma prova disso. O futuro da contabilidade digital aponta para um cenário ainda mais automatizado e inteligente.



Uma das tendências mais fortes é a **integração cada vez maior entre os sistemas contábeis e fiscais**. A ideia é que a informação seja gerada uma única vez e flua automaticamente entre as diferentes obrigações (ECD, ECF, e-Social, etc.), minimizando a necessidade de retrabalho e o risco de inconsistências. Isso exige que os softwares contábeis sejam cada vez mais robustos e interoperáveis.

Outra tendência relevante é a aplicação de **Inteligência Artificial (IA) e Machine Learning (ML)** na auditoria e conformidade. Essas tecnologias podem analisar grandes volumes de dados da ECD em busca de padrões, anomalias e potenciais fraudes de forma muito mais rápida e eficiente do que a auditoria manual. Para os profissionais, isso significa que o foco se deslocará da mera digitação e conferência para a análise estratégica e a interpretação dos dados, elevando o nível da profissão contábil.

O Impacto da ECD na Profissão Contábil

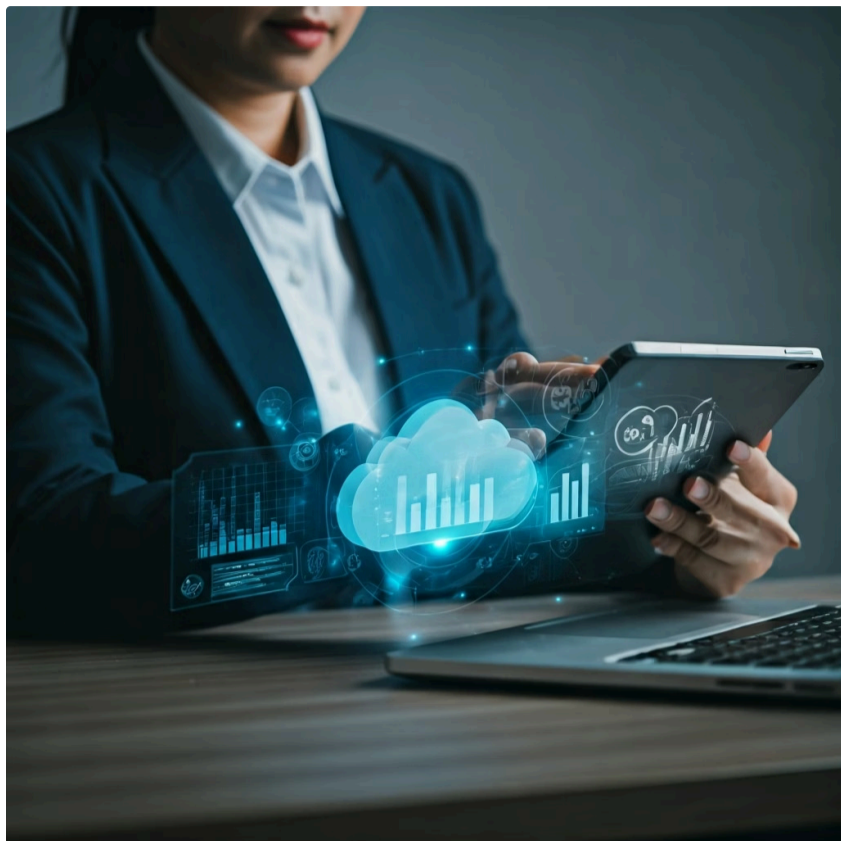

A implementação da ECD e do SPED como um todo transformou profundamente a profissão contábil. Longe de tornar o contador obsoleto, a digitalização elevou o seu papel de um mero "registrador" para um "estrategista" e "consultor". Se antes grande parte do tempo era gasta com tarefas manuais e burocráticas, hoje o foco se desloca para a análise, a interpretação e o aconselhamento.

O Novo Perfil do Contador

Domínio Técnico Ampliado

Princípios contábeis + ferramentas tecnológicas +
legislação digital

Elo Estratégico

Conexão entre empresa e fisco digital, garantindo
conformidade e segurança

Consultor de Valor

Interpretação de dados para insights, identificação
de riscos e oportunidades

O contador moderno precisa dominar não apenas os princípios contábeis, mas também as ferramentas tecnológicas e a legislação digital. Ele se torna o elo entre a empresa e o fisco digital, garantindo a conformidade e a segurança das informações. A capacidade de interpretar os dados da ECD para oferecer insights valiosos à gestão, identificar riscos e oportunidades, e auxiliar na tomada de decisões estratégicas é o que diferencia o profissional de sucesso na era digital.

Essa mudança exige uma constante atualização e um desenvolvimento contínuo de novas habilidades. O profissional que compreende a ECD em sua totalidade, desde sua estrutura técnica até suas implicações estratégicas, estará à frente no mercado de trabalho.

É um convite para abraçar a tecnologia e utilizá-la como um catalisador para um serviço contábil de maior valor agregado.

ECD e a Conformidade Fiscal

Evitando Armadilhas

A conformidade fiscal é um dos pilares da saúde de qualquer negócio, e a ECD desempenha um papel central nesse cenário. A Receita Federal utiliza os dados da ECD para cruzar informações, identificar inconsistências e fiscalizar o cumprimento das obrigações tributárias. Ignorar ou subestimar a importância da ECD é como navegar em águas turbulentas sem bússola.

Armadilhas Comuns

Falta de Conciliação

Divergências entre dados contábeis da ECD e informações fiscais de outras obrigações levantam "sinais vermelhos" para o fisco

Não Observância de Prazos

Atrasos ou entrega de arquivos em leiautes desatualizados geram multas significativas

Desatualização de Leiaute

Legislação do SPED é dinâmica e os prazos são inegociáveis

Uma das armadilhas mais comuns é a **falta de conciliação entre a contabilidade e o fiscal**. Os dados contábeis registrados na ECD devem estar em perfeita sintonia com as informações fiscais declaradas em outras obrigações. Qualquer divergência pode levantar um "sinal vermelho" para o fisco, resultando em intimações e autuações. A ECD, ao padronizar a escrituração, facilita essa conciliação, mas exige atenção constante do profissional.

Outra armadilha é a **não observância dos prazos de entrega** e das **atualizações de leiaute**. A legislação do SPED é dinâmica, e os prazos são inegociáveis. Atrasos ou a entrega de arquivos em leiautes desatualizados podem gerar multas significativas. Por isso, um planejamento rigoroso e a utilização de sistemas que se atualizam automaticamente são essenciais para manter a empresa em dia com suas obrigações e evitar surpresas desagradáveis.

O Ciclo da Informação

Da ECD à ECF e Além

A ECD não é uma obrigação isolada; ela faz parte de um ecossistema maior de informações digitais que compõem o SPED. Pense nela como o primeiro grande capítulo de uma história que continua com a Escrituração Contábil Fiscal (ECF) e outras declarações. A qualidade e a precisão dos dados na ECD são fundamentais porque eles são a base para a geração de todas as obrigações subsequentes.

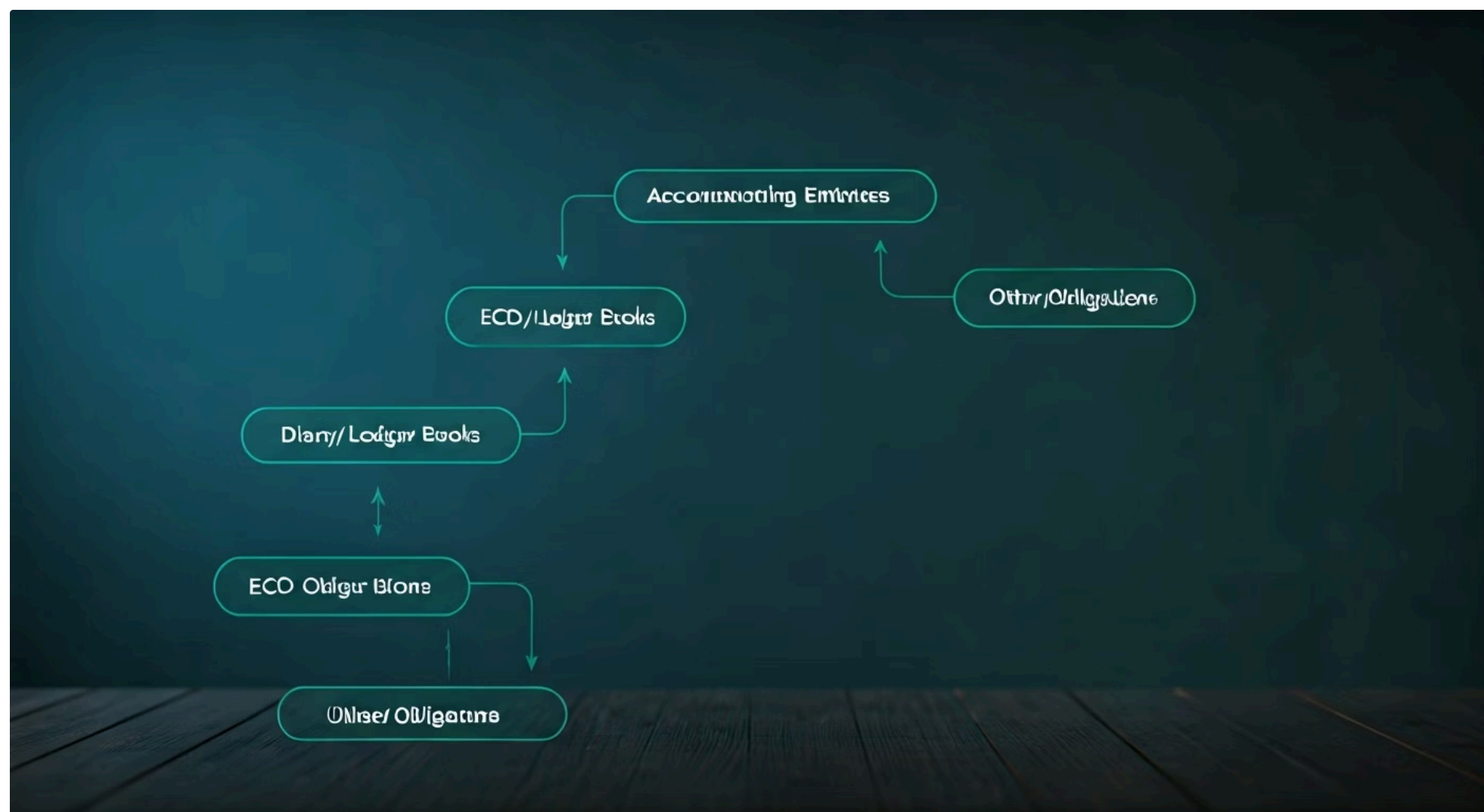

01

Lançamentos Contábeis

Registro detalhado de todas as operações financeiras

02

Livros Diário e Razão

Organização cronológica e sistemática dos lançamentos

03

ECD

Escrituração digital padronizada e transmitida

04

ECF

Apuração de IRPJ e CSLL baseada nos dados da ECD

05

Outras Obrigações

Declarações complementares alimentadas pelo ecossistema SPED

A ECF, por exemplo, utiliza as informações da ECD para apurar o Imposto de Renda da Pessoa Jurídica (IRPJ) e a Contribuição Social sobre o Lucro Líquido (CSLL). Se a ECD estiver inconsistente, a ECF também estará, gerando retrabalho, retificações e, potencialmente, multas. É um ciclo de dependência: a integridade de uma obrigação alimenta a integridade da próxima.

- ❑ **Visão Sistêmica:** Essa interconexão reforça a necessidade de uma visão sistêmica da contabilidade e do fisco. O profissional precisa entender como cada peça do SPED se encaixa, garantindo que o fluxo de informações seja contínuo e sem falhas.

É a garantia de que a empresa não apenas cumpre suas obrigações, mas também utiliza esses dados de forma inteligente para sua própria gestão e planejamento tributário.

Detalhes Técnicos

Formato do Arquivo e Validação

Para quem lida diretamente com a geração da ECD, entender os detalhes técnicos do arquivo é fundamental. A ECD é gerada em um formato específico, um arquivo texto (TXT) que segue um leiaute pré-definido pela Receita Federal. Este leiaute é composto por diversos registros, cada um com campos específicos para as informações contábeis. É como um formulário digital gigante, onde cada célula tem um propósito.

1

Formato TXT

Arquivo texto seguindo leiaute pré-definido pela RFB

2

Validação no PVA

Programa Validador e Assinador verifica conformidade

3

Responsabilidade Profissional

Exatidão contábil é sempre do profissional e da empresa

A validação do arquivo é um passo crítico antes da transmissão. O Programa Validador e Assinador (PVA) da ECD, disponibilizado pela Receita Federal, é a ferramenta oficial para essa tarefa. Ele verifica se o arquivo está de acordo com o leiaute vigente, se os saldos estão batendo, se as contas foram vinculadas corretamente ao Plano de Contas Referencial, e se não há erros de estrutura ou de conteúdo. É um "controle de qualidade" automatizado.

Importante: A validação do PVA não garante a correção contábil dos dados, apenas a sua conformidade com o leiaute e algumas regras básicas de consistência. A responsabilidade pela exatidão das informações contábeis é sempre do profissional e da empresa.

Portanto, a validação interna, por meio de revisões e conciliações, deve preceder a validação no PVA, garantindo que o arquivo a ser transmitido seja o mais fidedigno possível.

A Importância da Documentação e Evidências na ECD

No ambiente digital, a documentação e a manutenção de evidências são tão, ou mais, importantes quanto eram no mundo do papel. A ECD é a representação digital da escrituração, mas os documentos que deram origem a esses lançamentos (notas fiscais, contratos, recibos, extratos bancários) continuam sendo as provas materiais das operações. Pense na ECD como o "índice" e os documentos como o "conteúdo" de uma biblioteca.



Obrigações de Guarda

- **Documentos Comprobatórios**

A Receita Federal pode solicitar documentos que deram origem aos lançamentos da ECD em fiscalizações

- **Organização e Acessibilidade**

Manter documentos organizados e acessíveis, em formato físico ou digital, pelo prazo legal de guarda

- **Digitalização Certificada**

Digitalização com certificação e armazenamento seguro é prática cada vez mais recomendada

A Receita Federal, em um processo de fiscalização, pode solicitar os documentos comprobatórios dos lançamentos registrados na ECD. Portanto, a empresa deve manter esses documentos organizados e acessíveis, seja em formato físico ou digital, pelo prazo legal de guarda. A digitalização desses documentos, com a devida certificação e armazenamento seguro, é uma prática cada vez mais comum e recomendada.

Trilha de Auditoria Digital

Além dos documentos de origem, é crucial manter um registro de todo o processo de geração e transmissão da ECD, incluindo o recibo de entrega, os relatórios de validação do PVA e qualquer comunicação com a Receita Federal. Essa trilha de auditoria digital é a garantia de que a empresa cumpriu suas obrigações e pode comprovar a veracidade de suas informações em caso de questionamento. A organização e a diligência são as chaves para evitar problemas futuros.

Casos Específicos e Exceções na ECD

Embora a ECD seja uma obrigação ampla, existem casos específicos e exceções que merecem atenção. Nem todas as empresas são obrigadas a entregar a ECD, e as regras podem variar dependendo do regime tributário e do tipo de sociedade. É fundamental que o profissional de contabilidade conheça essas particularidades para evitar a entrega desnecessária ou, pior, a omissão de uma obrigação.



Lucro Real

Empresas optantes pelo Lucro Real são, em regra, obrigadas à ECD



Lucro Presumido

Empresas do Lucro Presumido que não distribuem lucros acima do limite presumido sem comprovação contábil podem ser dispensadas



Simple Nacional

Microempresas e empresas de pequeno porte optantes pelo Simples Nacional geralmente estão dispensadas, salvo situações específicas



Eventos Societários

Cisão, fusão, incorporação ou extinção exigem ECD em caráter especial, com prazos e regras específicas

Por exemplo, as empresas optantes pelo Lucro Real são, em regra, obrigadas à ECD. Já as empresas do Lucro Presumido, que não distribuem lucros acima do limite presumido sem comprovação contábil, podem ser dispensadas. As microempresas e empresas de pequeno porte optantes pelo Simples Nacional geralmente estão dispensadas da ECD, salvo em situações específicas. É como um jogo de xadrez, onde cada peça tem suas próprias regras de movimento.

Além disso, existem situações como a cisão, fusão, incorporação ou extinção de empresas, que exigem a entrega de uma ECD em caráter especial, com prazos e regras específicas. A atenção a esses detalhes é crucial para garantir a conformidade em todas as etapas da vida de uma empresa. Consultar o Manual de Orientação da ECD e as Notas Técnicas da Receita Federal é a melhor forma de se manter atualizado sobre essas particularidades.

A Importância da Consultoria Especializada em ECD



Diante da complexidade e da constante evolução da legislação do SPED, contar com uma consultoria especializada em ECD pode ser um diferencial estratégico para as empresas. Assim como um atleta de alta performance precisa de um técnico experiente para otimizar seu desempenho, as empresas se beneficiam do conhecimento aprofundado de especialistas para navegar no cenário da contabilidade digital.

Como a Consultoria Pode Auxiliar



Revisão do Plano de Contas

Análise e otimização da estrutura contábil e vinculação correta ao PCR



Validação Prévia

Identificação e correção de inconsistências antes da transmissão oficial



Treinamento de Equipe

Capacitação da equipe interna para processos alinhados com SPED



Suporte em Fiscalizações

Defesa e apresentação de informações em questionamentos da RFB

Uma consultoria pode auxiliar em diversas frentes: desde a revisão do plano de contas da empresa e sua correta vinculação ao Plano de Contas Referencial, passando pela validação prévia dos arquivos da ECD para identificar e corrigir inconsistências antes da transmissão, até o treinamento da equipe interna para garantir que os processos contábeis estejam alinhados com as exigências do SPED.

Além disso, em casos de fiscalização ou questionamentos por parte da Receita Federal, a consultoria especializada pode oferecer suporte na defesa e na apresentação de informações adicionais, minimizando riscos e penalidades. É um investimento na segurança e na conformidade da empresa, permitindo que ela se concentre em seu core business, enquanto os aspectos complexos da contabilidade digital são gerenciados por experts.

O Futuro da Auditoria e a ECD

A ECD não apenas transformou a forma como as empresas escrituram suas operações, mas também revolucionou o campo da auditoria. Com a padronização e a digitalização dos dados contábeis, os auditores ganharam ferramentas mais poderosas para realizar seu trabalho, tornando o processo mais eficiente, abrangente e preciso. A auditoria moderna é, em grande parte, uma auditoria de dados digitais.

Acesso Digital
Livros Diário, Razão e demonstrações acessíveis eletronicamente

Auditor Estratégico
Foco em interpretação e avaliação de riscos



Análise em Larga Escala

Identificação de padrões, tendências e anomalias

Cruzamento de Dados

Integração com outras obrigações do SPED

Segurança e Rastreabilidade

Assinatura digital garante autoria e integridade

A capacidade de acessar e analisar eletronicamente os Livros Diário, Razão e as demonstrações contábeis permite que os auditores realizem análises de dados em larga escala, identificando padrões, tendências e anomalias que seriam difíceis de detectar em um ambiente de papel. Ferramentas de análise de dados podem cruzar informações de diferentes blocos da ECD e até mesmo com outras obrigações do SPED, aumentando a eficácia da auditoria.

Além disso, a assinatura digital na ECD confere maior segurança e rastreabilidade aos registros, facilitando a verificação da autoria e da integridade das informações. Isso não significa que o papel do auditor diminuiu; pelo contrário, ele se tornou mais estratégico, focando na interpretação dos resultados das análises de dados e na avaliação dos riscos, em vez de gastar tempo com a conferência manual de documentos. A ECD é um catalisador para uma auditoria mais inteligente e eficaz.

A ECD no Contexto da Governança Corporativa

A governança corporativa é o sistema pelo qual as empresas são dirigidas, monitoradas e incentivadas, envolvendo os relacionamentos entre acionistas, conselho de administração, diretoria, auditoria independente e conselho fiscal. Nesse contexto, a transparência e a confiabilidade das informações financeiras são pilares inegociáveis. A ECD, ao padronizar e digitalizar a escrituração contábil, desempenha um papel fundamental no fortalecimento da governança.



Benefícios para a Governança



Transparência

Registros precisos, completos e auditáveis para todos os stakeholders



Confiança no Mercado

Visão clara e fidedigna da situação econômica e financeira



Selo de Qualidade

Facilita atração de capital e melhora reputação organizacional



Melhores Práticas

Incentivo à adoção de controles internos robustos e consistentes

Ao garantir que os registros contábeis sejam precisos, completos e auditáveis, a ECD oferece aos stakeholders (investidores, credores, reguladores) uma visão clara e fidedigna da situação econômica e financeira da empresa. Isso aumenta a confiança no mercado, facilita a atração de capital e melhora a reputação da organização. É como ter um "selo de qualidade" na gestão financeira.

Além disso, a ECD, ao exigir um controle rigoroso sobre os processos contábeis e a vinculação ao Plano de Contas Referencial, incentiva a adoção de melhores práticas de gestão interna. A necessidade de conformidade com o leiaute do SPED força as empresas a manterem seus registros organizados e consistentes, o que, por sua vez, contribui para uma governança mais robusta e transparente. Em um cenário de crescente exigência por ética e responsabilidade, a ECD é uma ferramenta indispensável.

O Impacto da Legislação e Atualizações na ECD

A legislação brasileira é conhecida por sua complexidade e dinamismo, e as normas que regem a ECD não são exceção. A Receita Federal, por meio de Instruções Normativas (IN), Notas Técnicas (NT) e Manuais de Orientação, atualiza constantemente as regras e os leiautes da ECD. Manter-se atualizado é um desafio contínuo para os profissionais e empresas.

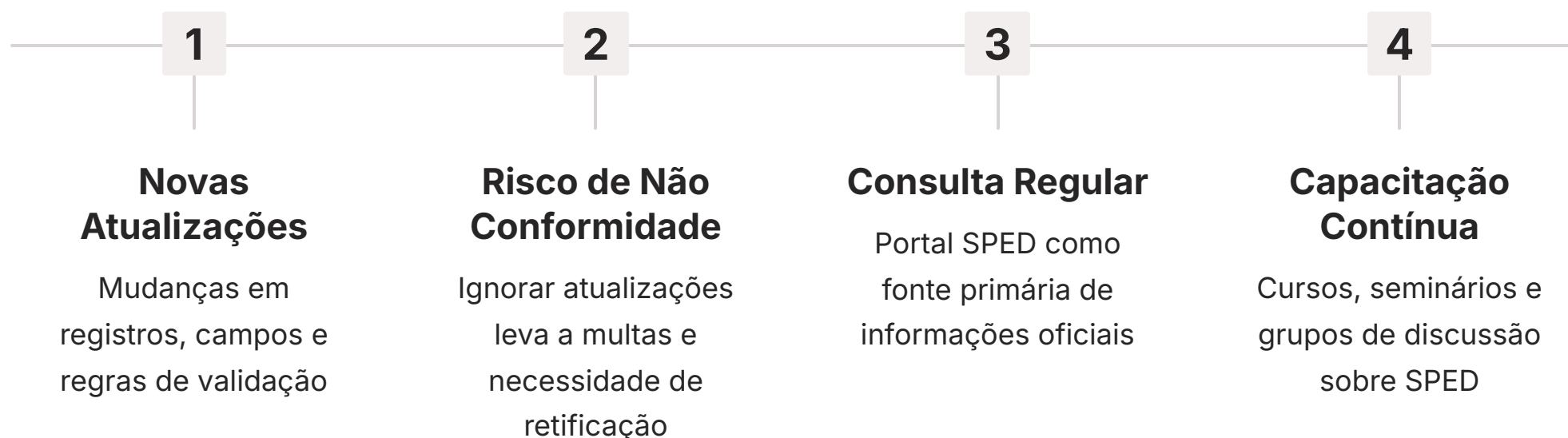

Cada nova atualização pode trazer mudanças nos registros, nos campos, nas regras de validação ou até mesmo no escopo de obrigatoriedade. Ignorar essas atualizações pode levar à entrega de uma ECD inconsistente ou inválida, resultando em multas e na necessidade de retificação. É como tentar usar um mapa antigo para navegar em uma cidade que mudou suas ruas e endereços.

Fontes Oficiais: A consulta regular ao Portal SPED da Receita Federal é uma prática indispensável. As fontes primárias, como os Manuais de Orientação e as Notas Técnicas, são os guias oficiais que detalham todas as especificações.

Por isso, a consulta regular ao Portal SPED da Receita Federal é uma prática indispensável. As fontes primárias, como os Manuais de Orientação e as Notas Técnicas, são os guias oficiais que detalham todas as especificações. Além disso, participar de cursos, seminários e grupos de discussão sobre o SPED ajuda a compartilhar experiências e a se manter a par das últimas novidades e interpretações da legislação. A proatividade na busca por informações é a chave para a conformidade.

A ECD e a Prevenção de Fraudes e Erros Contábeis

A Escrituração Contábil Digital, com sua estrutura padronizada e requisitos de assinatura digital, atua como uma importante ferramenta na prevenção de fraudes e erros contábeis. No ambiente físico, a adulteração de livros e documentos era uma preocupação constante. No digital, embora os desafios sejam diferentes, a ECD oferece mecanismos robustos para mitigar esses riscos.



Assinatura Digital

Autenticidade e integridade garantidas por certificação ICP-Brasil



Não-Repúdio

Impossibilidade de negar autoria após assinatura digital



Cruzamento de Dados

Padronização facilita identificação de inconsistências pela RFB



Ambiente Ético

Promoção de transparência e responsabilidade nos negócios

A exigência de que a ECD seja assinada digitalmente por profissionais habilitados e responsáveis legais confere autenticidade e integridade ao arquivo. Qualquer tentativa de alteração após a assinatura seria detectável, pois invalidaria a assinatura digital. Isso cria uma "impressão digital" eletrônica que garante a não-repúdio das informações, ou seja, quem assinou não pode negar a autoria.

Além disso, a padronização dos registros e a possibilidade de cruzamento de dados pela Receita Federal dificultam a manipulação de informações. Inconsistências entre os lançamentos do Diário e do Razão, ou entre a ECD e outras declarações, são mais facilmente identificadas. A ECD, portanto, não é apenas um meio de cumprir uma obrigação, mas um sistema que promove a transparência e a responsabilidade, contribuindo para um ambiente de negócios mais ético e seguro.

O Papel dos Sistemas Contábeis na Geração da ECD

A geração da ECD é um processo complexo que demanda o uso de sistemas contábeis robustos e atualizados. É praticamente impossível realizar a escrituração digital de forma manual, especialmente para empresas com volume significativo de operações. Pense no sistema contábil como o "motor" que processa todas as informações e as organiza no formato exigido pela Receita Federal.

Funcionalidades Essenciais

Registro de Lançamentos

Captura e organização de todas as transações contábeis da empresa

Geração de Livros

Criação automática dos Livros Diário, Razão e demonstrações contábeis

Exportação no Leiaute Correto

Arquivo da ECD gerado conforme especificações da Receita Federal

Integração de Módulos

Importação de dados de fiscal, folha de pagamento e outros sistemas

Conciliação Automática

Ferramentas para conciliação bancária e validação de saldos

Vinculação ao PCR

Mapeamento das contas da empresa ao Plano de Contas Referencial

Esses sistemas são responsáveis por registrar os lançamentos, gerar os livros Diário e Razão, elaborar as demonstrações contábeis e, finalmente, exportar o arquivo da ECD no leiaute correto. Um bom sistema contábil deve oferecer funcionalidades como a importação de dados de outros módulos (fiscal, folha de pagamento), a conciliação bancária automática, a vinculação ao Plano de Contas Referencial e a validação prévia do arquivo da ECD.

Decisão Estratégica: A escolha e a correta configuração do sistema contábil são decisões estratégicas para a empresa. Um sistema desatualizado ou mal configurado pode gerar erros na ECD, retrabalho e riscos de penalidades.

Por isso, investir em tecnologia de ponta e garantir que os profissionais estejam capacitados para utilizá-la plenamente é um passo fundamental para a eficiência e a conformidade na era da contabilidade digital.

A ECD como Base para a Análise de Desempenho Financeiro

Para além das obrigações fiscais, a ECD se estabelece como um repositório valioso de informações para a análise de desempenho financeiro de uma empresa. Os dados detalhados dos Livros Diário e Razão, juntamente com as demonstrações contábeis do Bloco J, fornecem a matéria-prima essencial para que gestores e analistas possam avaliar a saúde econômica da organização. É como ter acesso a um prontuário médico completo e atualizado.

Indicadores Financeiros Cruciais

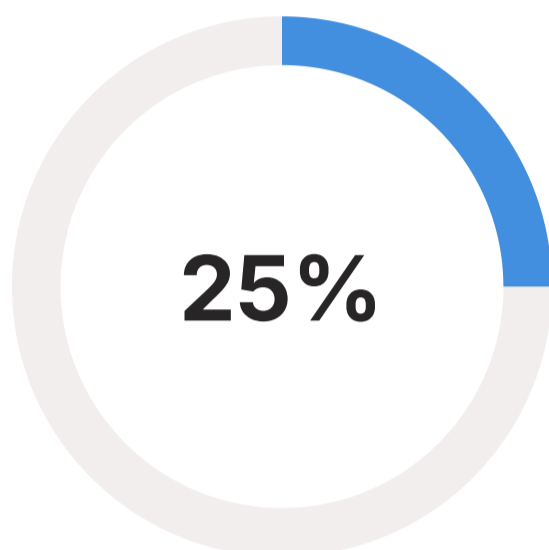

Liquidez

Capacidade de honrar compromissos de curto prazo

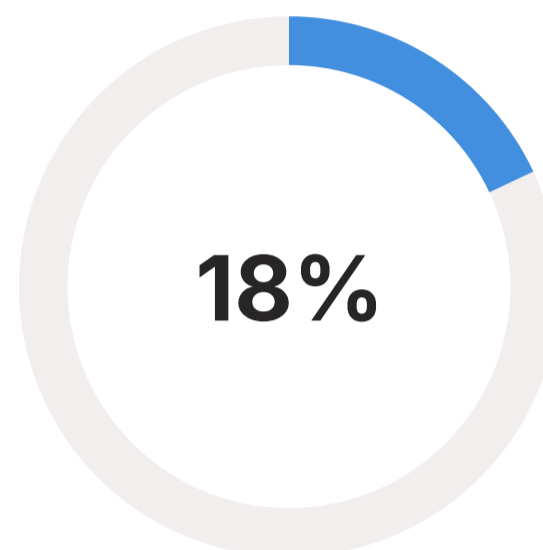

Rentabilidade

Retorno sobre investimentos e patrimônio

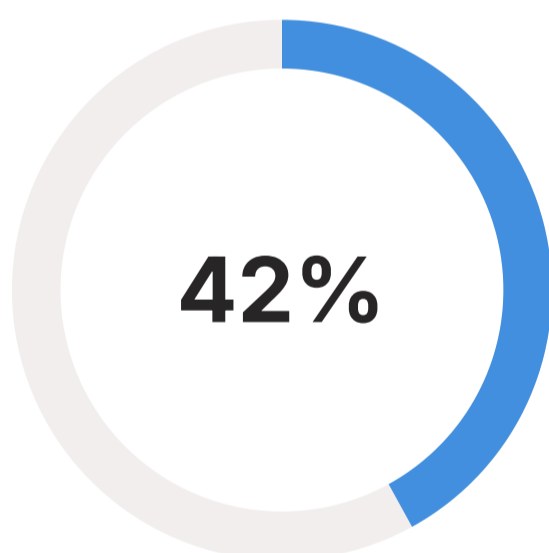

Endividamento

Proporção de capital de terceiros na estrutura

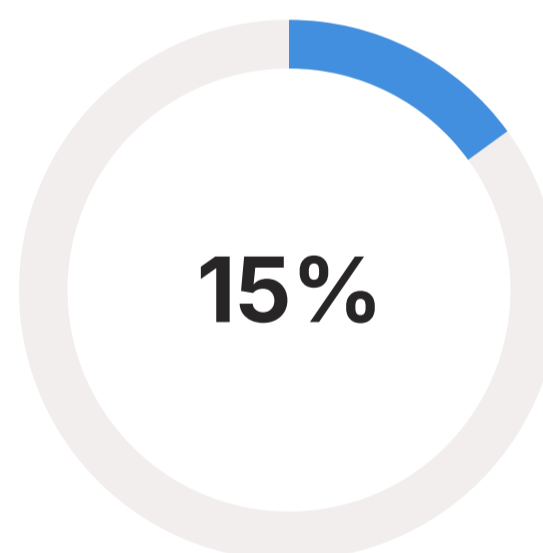

Giro de Ativos

Eficiência na utilização dos recursos

Ao explorar a ECD, é possível calcular indicadores financeiros cruciais, como liquidez, rentabilidade, endividamento e giro de ativos. Por exemplo, a análise das contas de receita e despesa no Livro Razão permite identificar tendências de crescimento ou de custos, enquanto o Balanço Patrimonial oferece uma visão da estrutura de capital e da solidez financeira. Esses insights são vitais para o planejamento estratégico e a otimização de recursos.

A padronização dos dados na ECD também facilita a comparação do desempenho da empresa ao longo do tempo (análise horizontal) e com outras empresas do mesmo setor (análise vertical e benchmarking), utilizando o Plano de Contas Referencial como base comum. Essa capacidade de análise aprofundada transforma a ECD de uma mera obrigação em uma ferramenta estratégica para a inteligência de negócios, permitindo que a empresa não apenas cumpra a lei, mas também prospere.

Consolidação e Próximos Passos

Chegamos ao final desta aula, onde desvendamos a Escrituração Contábil Digital (ECD) em seus múltiplos aspectos. Vimos que a ECD é muito mais do que uma simples substituição do papel pelo digital; é a espinha dorsal da conformidade contábil e fiscal na era moderna, abrangendo os Livros Diário, Razão e as principais demonstrações financeiras. Compreendemos a importância de sua estrutura, dos blocos I e J, do Plano de Contas Referencial e dos requisitos para sua transmissão segura.

Em prática: A ECD exige atenção meticulosa aos detalhes, conciliação constante e atualização contínua com a legislação. Ela não só garante a conformidade com o fisco, mas também oferece uma base sólida para a gestão estratégica e a auditoria interna, transformando o papel do profissional contábil.

Próxima Aula

Na nossa próxima aula, daremos um passo adiante no universo do SPED, explorando a **Aula 6 – ECF (Parte 1): Estrutura e Apuração do IRPJ e CSLL no Lucro Real**. Você verá como as informações da ECD são a base fundamental para a Escrituração Contábil Fiscal, que detalha a apuração dos principais tributos sobre o lucro das empresas.

Recursos Adicionais

Portal SPED (Receita Federal do Brasil)

Para acesso direto aos Manuais de Orientação, Notas Técnicas e leiautes atualizados, essenciais para a conformidade.

Artigos e Guias sobre ECD

Para aprofundar o conhecimento em aspectos práticos e casos específicos.

Fóruns de Contabilidade Digital

Para trocar experiências e tirar dúvidas com outros profissionais da área.

Autoavaliação

Teste seus conhecimentos

01

Questão 1

Qual a principal finalidade da Escrituração Contábil Digital (ECD)?

- a) Apenas reduzir o volume de papel nos escritórios de contabilidade.
- b) Substituir a escrituração contábil em papel por um formato digital padronizado, garantindo segurança e agilidade.
- c) Facilitar a distribuição de lucros aos sócios sem comprovação contábil.
- d) Permitir que empresas do Simples Nacional apurem IRPJ e CSLL.

02

Questão 2

Quais livros contábeis são abrangidos pela ECD?

- a) Apenas o Livro Caixa e o Livro Registro de Inventário.
- b) Livro Diário e seus auxiliares, Livro Razão e seus auxiliares, Balancetes Diários e Balanços.
- c) Livro de Apuração do Lucro Real (LALUR) e Livro de Registro de Entradas.
- d) Livro de Ponto e Livro de Registro de Empregados.

03

Questão 3

Qual a importância do Plano de Contas Referencial (PCR) para a ECD e, conseqüentemente, para a ECF?

- a) O PCR é irrelevante para a ECD, sendo usado apenas para demonstrações financeiras internas.
- b) Ele padroniza a apresentação das contas contábeis da empresa para o fisco, sendo crucial para a vinculação e apuração na ECF.
- c) O PCR é um plano de contas opcional para empresas do Lucro Presumido.
- d) Sua função é apenas auxiliar na organização interna do plano de contas da empresa.

04

Questão 4

Qual a consequência da ausência de assinatura digital válida na transmissão da ECD?

- a) A ECD será transmitida normalmente, mas com um alerta de inconsistência.
- b) A ECD será considerada inválida e não terá valor legal, sujeitando a empresa a penalidades.
- c) A Receita Federal solicitará a assinatura em papel posteriormente.
- d) A transmissão será aceita, mas a empresa não poderá gerar a ECF.

05

Questão 5 (Dissertativa)

Explique como a ECD contribui para a governança corporativa e a prevenção de fraudes em uma empresa.

Gabarito

1. b)

2. b)

3. b)

4. b)

- NOTA IMPORTANTE:** As informações regulatórias/legais/técnicas desta aula estão atualizadas até 2025. Consulte sempre fontes oficiais para verificar alterações.