

Aula 4 – A Relação entre Saúde Bucal e Saúde Sistêmica



Você já parou para pensar que a saúde da sua boca pode ser um espelho, ou até mesmo um motor, para a saúde do seu corpo inteiro? Muitas vezes, tendemos a ver a boca como uma parte isolada, focada apenas em mastigar e sorrir. No entanto, essa visão simplificada esconde uma verdade profunda e crucial para a nossa saúde geral.

A boca é, na verdade, um portal complexo, um ecossistema vibrante que interage constantemente com cada sistema do nosso organismo. Imagine seu corpo como uma grande orquestra, onde cada instrumento (órgão ou sistema) precisa estar em sintonia para a melodia da saúde ser perfeita. A boca, nesse cenário, não é apenas um instrumento solo; ela é o maestro que pode influenciar a harmonia de toda a orquestra.

Nesta aula, vamos desvendar essa relação intrínseca, explorando como a saúde bucal não é um capítulo à parte, mas sim um pilar fundamental da saúde sistêmica. Nosso objetivo é que, ao final, você seja capaz de identificar as principais conexões entre a boca e o corpo, compreender os mecanismos por trás dessas interações e, o mais importante, aplicar esse conhecimento para promover uma saúde integral.

A Boca: Um Portal Estratégico para a Saúde (e para a Doença)

Pense na sua boca como a entrada principal de uma casa. É por ali que entram os alimentos que nos nutrem, a água que nos hidrata e o ar que respiramos. Mas, assim como uma porta, ela também pode ser uma via de acesso para visitantes indesejados, especialmente quando suas defesas estão comprometidas.

A cavidade bucal abriga uma vasta e complexa comunidade de bactérias, fungos e vírus, conhecida como **microbiota oral**. Em condições normais, essa microbiota vive em equilíbrio, desempenhando funções importantes como a digestão inicial e a proteção contra patógenos externos.

No entanto, quando esse equilíbrio é perturbado – seja por higiene inadequada, dieta rica em açúcares, estresse ou doenças – alguns microrganismos podem se proliferar excessivamente, tornando-se patogênicos. É nesse ponto que a boca deixa de ser uma barreira e se torna uma porta de entrada para infecções.

Imagine que a sua boca é como um jardim. Se você cuida bem dele, com rega e poda adequadas, ele floresce e protege sua casa. Mas se você o abandona, ervas daninhas (bactérias ruins) podem crescer descontroladamente, e suas raízes podem até mesmo danificar a fundação da casa (o resto do corpo).

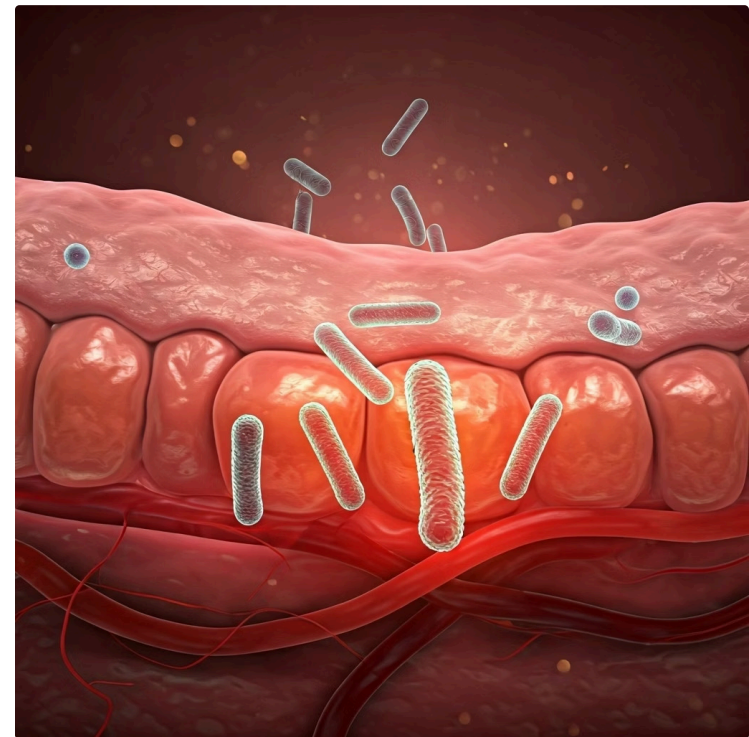

i A microbiota oral em equilíbrio é nossa primeira linha de defesa contra patógenos externos.

O Biofilme Dental: Uma Comunidade Organizada de Risco

Formação do Biofilme

Estrutura complexa e organizada onde diferentes microrganismos vivem em simbiose, protegidos por uma matriz extracelular resistente.

Progressão da Doença

O acúmulo de biofilme desencadeia gengivite, que pode progredir para periodontite se não tratada adequadamente.

Inflamação Sistêmica

A inflamação crônica libera mediadores que circulam pelo corpo, contribuindo para doenças sistêmicas.

A principal forma como os microrganismos se organizam na boca é através do **biofilme dental**, popularmente conhecido como placa bacteriana. O biofilme não é apenas um aglomerado de bactérias; é uma estrutura complexa e organizada, onde diferentes tipos de microrganismos vivem em simbiose, protegidos por uma matriz extracelular que eles mesmos produzem.

Quando o biofilme se acumula, especialmente nas margens da gengiva e entre os dentes, ele desencadeia uma resposta inflamatória no tecido gengival, resultando na **gengivite**. Se não tratada, a gengivite pode progredir para a **periodontite**, uma condição mais grave que afeta os tecidos de suporte dos dentes, incluindo o osso alveolar.

Pense no biofilme como uma cidade em miniatura. Se a cidade é bem cuidada, com saneamento e ordem, ela prospera. Mas se o lixo se acumula e a infraestrutura falha, a cidade se torna um foco de doenças que podem se espalhar para as cidades vizinhas.

Diabetes Mellitus e Saúde Bucal: Uma Via de Mão Dupla Perigosa

A relação entre o diabetes mellitus e a saúde bucal é um dos exemplos mais claros e estudados de como a boca e o corpo estão intrinsecamente conectados. Não se trata de uma influência unilateral, mas sim de uma **relação bidirecional**, onde uma condição afeta e é afetada pela outra.

Como o Diabetes Afeta a Boca

- Sistema imunológico comprometido
- Alterações nos vasos sanguíneos
- Cicatrização dificultada
- Aumento da glicose na saliva

Como a Doença Periodontal Afeta o Diabetes

- Liberação de mediadores inflamatórios
- Aumento da resistência à insulina
- Elevação dos níveis de açúcar no sangue
- Dificuldade no controle glicêmico

 É um ciclo vicioso: o diabetes piora a doença periodontal, e a doença periodontal piora o diabetes.

Imagine que o diabetes é como um sistema de aquecimento desregulado em uma casa. A doença periodontal, por sua vez, é como um vazamento de gás nessa casa. O vazamento não só torna o aquecimento ineficiente, como também pode causar outros problemas sérios. Se você não consertar o vazamento, o sistema de aquecimento nunca funcionará direito, e vice-versa.

Diabetes e Periodontite: Detalhes da Interação

1

Hiperglicemia

Formação de AGEs (Produtos Finais de Glicação Avançada) que se acumulam nos tecidos gengivais

2

Inflamação

Interação AGEs-RAGEs aumenta inflamação e estresse oxidativo, comprometendo a resposta imune

3

Periodontite

Bactérias e LPS entram na corrente sanguínea, liberando TNF- α , IL-6 e PCR

4

Resistência à Insulina

Mediadores sistêmicos dificultam a captação de glicose, elevando açúcar no sangue

Aprofundando na relação bidirecional, é crucial entender os mecanismos específicos que ligam o diabetes à periodontite e vice-versa. No paciente diabético, a hiperglicemia prolongada causa uma série de alterações metabólicas, incluindo a formação de **Produtos Finais de Glicação Avançada (AGEs)**.

Por outro lado, a periodontite atua como uma fonte crônica de inflamação. As bactérias periodontopatogênicas e seus subprodutos entram na corrente sanguínea, ativando células imunes e liberando uma cascata de mediadores inflamatórios que podem induzir ou agravar a resistência à insulina.

Imagine que o corpo é uma fábrica, e a insulina é a chave que abre as portas das células para a glicose. Quando há periodontite, é como se a fábrica estivesse em greve: os trabalhadores liberam fumaça que enferruja as fechaduras, tornando a chave ainda menos eficaz.

✔ A boa notícia: o tratamento periodontal pode resultar em melhora no controle glicêmico, com redução na hemoglobina glicada (HbA1c).

Doenças Cardiovasculares: O Coração Conectado à Boca

A relação entre a doença periodontal e as doenças cardiovasculares (DCV) é outro campo de estudo intenso e de grande relevância clínica. As DCV são as principais causas de morte no mundo, e a inflamação crônica parece ser um elo comum entre elas e a saúde bucal.

01

Inflamação Periodontal

Liberção de mediadores inflamatórios na corrente sanguínea

02

Inflamação Sistêmica

Contribuição para inflamação sistêmica de baixo grau

03

Dano Endotelial

Lesão do revestimento interno dos vasos sanguíneos

04

Aterosclerose

Formação de placas de gordura nas artérias

05

Eventos Cardiovasculares

Aumento do risco de infarto e AVC

A principal teoria é que a inflamação crônica na gengiva libera mediadores inflamatórios na corrente sanguínea. Esses mediadores contribuem para a inflamação sistêmica de baixo grau, que é um fator chave no desenvolvimento e progressão da aterosclerose.

Além disso, as próprias bactérias periodontopatogênicas podem entrar na corrente sanguínea e viajar até as artérias, onde são encontradas em placas ateroscleróticas. Uma vez nas artérias, essas bactérias podem contribuir para a inflamação local e a formação de coágulos.

Imagine que suas artérias são como canos de água. Se há um vazamento constante de sujeira (inflamação e bactérias) de um ponto distante (a boca), essa sujeira pode se acumular nas paredes dos canos, estreitando-os e, eventualmente, bloqueando o fluxo.

Doenças Respiratórias: O Ar que Respiramos e a Saúde Bucal



Mecanismos de Conexão

- Aspiração de bactérias orais
- Inflamação sistêmica
- Exacerbação de doenças crônicas
- Comprometimento da função pulmonar

A conexão entre a saúde bucal e as doenças respiratórias pode não ser tão intuitiva quanto a relação com o coração ou o diabetes, mas é igualmente significativa, especialmente para condições como pneumonia e Doença Pulmonar Obstrutiva Crônica (DPOC).



Pneumonia Aspirativa

Bactérias orais podem ser aspiradas para os pulmões, especialmente em indivíduos com reflexo de tosse diminuído ou dificuldade de deglutição.



Inflamação Pulmonar

Mediadores inflamatórios da periodontite podem viajar para os pulmões, agravando a inflamação em pacientes com DPOC ou asma.



PAV Hospitalar

A pneumonia associada à ventilação mecânica pode ser reduzida significativamente com higiene bucal rigorosa em pacientes intubados.

Pense na sua boca como um filtro de ar para os pulmões. Se o filtro está sujo e cheio de detritos (bactérias), o ar que passa por ele não será limpo e pode levar sujeira para dentro do motor (pulmões), causando problemas.

i A higiene bucal rigorosa em pacientes hospitalizados pode reduzir significativamente a incidência de pneumonia associada à ventilação mecânica.

Gravidez: Um Período de Cuidado Redobrado para a Saúde Bucal

A gravidez é um período de intensas transformações hormonais e fisiológicas no corpo da mulher. Essas mudanças, embora naturais e necessárias para o desenvolvimento do bebê, podem ter um impacto significativo na saúde bucal, tornando as gestantes mais vulneráveis a certas condições.

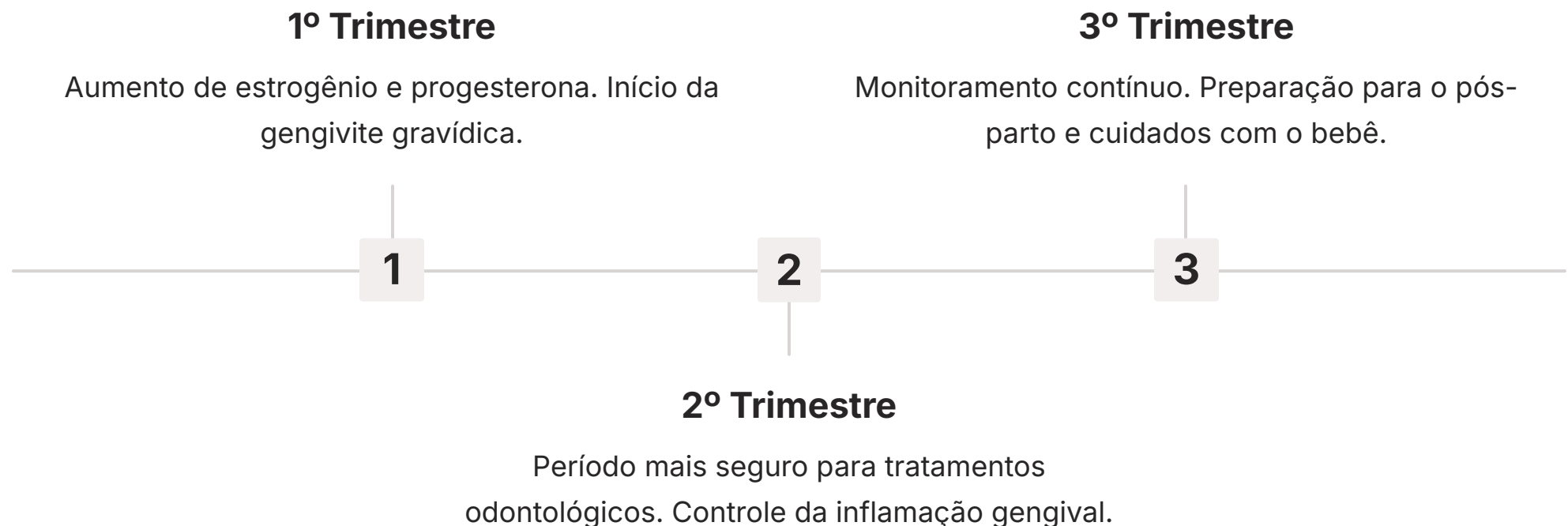

Durante a gravidez, o aumento dos níveis de estrogênio e progesterona pode levar a uma resposta inflamatória exagerada da gengiva à presença de biofilme, resultando na **gengivite gravídica**. Essa condição, caracterizada por gengivas vermelhas, inchadas e que sangram facilmente, afeta uma grande porcentagem de gestantes.

A principal preocupação em relação à periodontite na gravidez é o risco aumentado de **parto prematuro e baixo peso ao nascer**. Os mecanismos por trás dessa associação envolvem a liberação de mediadores inflamatórios que podem atingir a placenta e induzir contrações uterinas precoces.

Imagine que a gravidez é como construir uma casa para o bebê. A saúde da mãe é o terreno onde essa casa será construída. Se o terreno está instável e cheio de problemas (inflamação bucal), a construção pode ser comprometida.

Implicações na Gravidez: Prevenção e Cuidado

Condição Bucal	Causa Principal	Implicações para a Mãe	Implicações para o Bebê
Gengivite Gravídica	Alterações hormonais, biofilme	Gengivas inflamadas, sangramento	Risco de progressão para periodontite
Periodontite	Biofilme, inflamação crônica	Dor, perda óssea, mobilidade dental	Parto prematuro, baixo peso ao nascer
Cárie Dental	Dieta, higiene, bactérias	Dor, infecção, perda dental	Transmissão de bactérias cariogênicas

A importância da saúde bucal durante a gravidez é tão grande que ela se tornou um foco de políticas públicas e recomendações clínicas. A prevenção e o tratamento de doenças bucais em gestantes não são apenas uma questão de conforto para a mãe, mas uma intervenção crucial para a saúde materno-infantil.



Pré-natal Odontológico

Avaliação completa logo no início da gravidez para identificar e tratar problemas bucais.



Educação em Saúde

Orientação sobre higiene oral rigorosa, dieta equilibrada e importância das visitas regulares.



Prevenção da Transmissão

Controle de bactérias cariogênicas para reduzir o risco de transmissão vertical para o bebê.

✔ Muitos procedimentos odontológicos são seguros durante a gravidez, especialmente no segundo trimestre. O tratamento é um ato de cuidado e prevenção, não um risco.

A Abordagem Holística: Boca como Parte Integral do Corpo

Até agora, exploramos as conexões específicas entre a saúde bucal e diversas doenças sistêmicas. O que emerge dessa discussão é uma verdade fundamental: a boca não é uma entidade isolada, mas sim uma parte intrínseca e interconectada do corpo humano. Essa perspectiva, que chamamos de **abordagem holística**, é a base da odontologia moderna e preventiva.

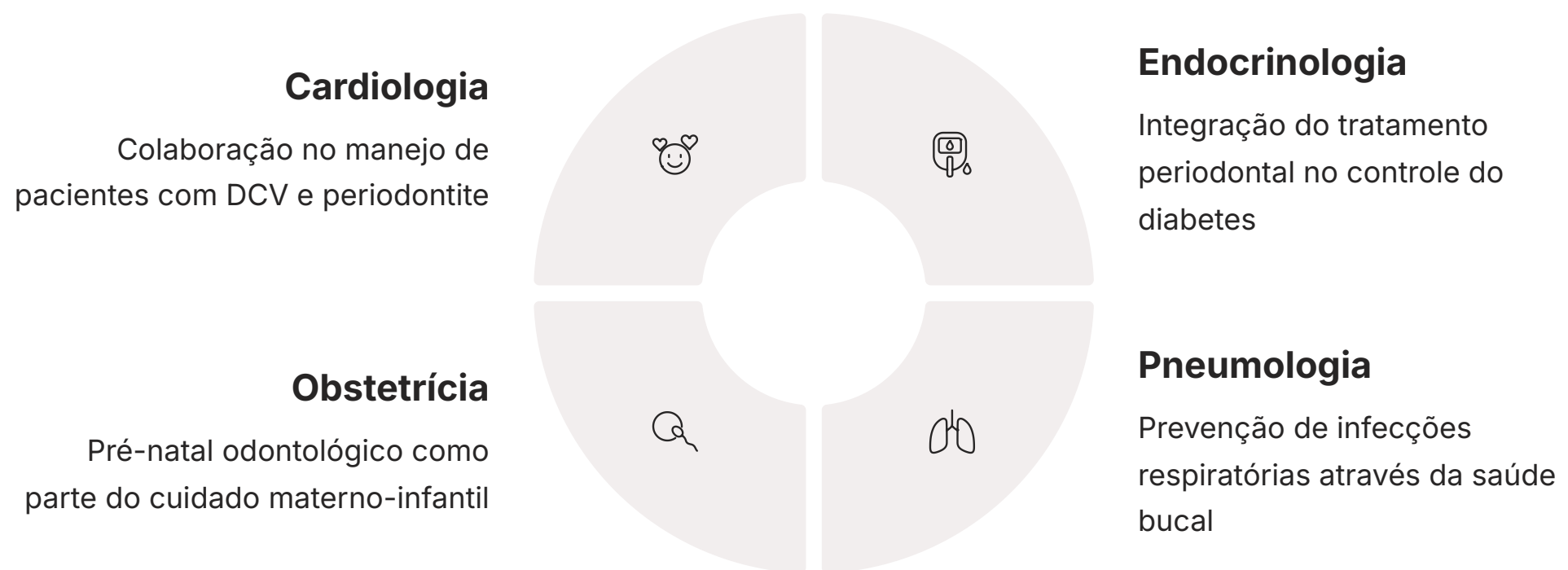

Historicamente, a medicina e a odontologia operavam em silos, com pouca comunicação entre si. No entanto, a crescente evidência científica sobre a relação bidirecional entre a saúde bucal e a saúde sistêmica tem forçado uma mudança de paradigma.

Imagine que o corpo é um carro de alta performance. O motor (coração), o sistema de combustível (pâncreas/diabetes) e os pneus (pulmões) precisam funcionar em harmonia. A boca é como o sistema de ignição e o filtro de ar - se não estiverem em ordem, todo o carro pode ter seu desempenho comprometido.

A colaboração entre dentistas e médicos é mais importante do que nunca. A troca de informações e o planejamento de tratamento conjunto podem otimizar os resultados para o paciente, demonstrando que a saúde integral é maior que a soma de suas partes.

Odontologia de Mínima Intervenção: Uma Filosofia de Cuidado



Diagnóstico Precoce

Identificar lesões de cárie e doenças periodontais em seus estágios iniciais, antes que causem danos extensos.



Avaliação de Risco

Entender os fatores de risco individuais do paciente para personalizar o plano de prevenção e tratamento.



Remineralização e Prevenção

Utilizar estratégias para fortalecer o esmalte dental e controlar o biofilme, como fluoretos e selantes.



Intervenção Mínima

Optar por técnicas que preservem ao máximo a estrutura dental, como restaurações minimamente invasivas.



Revisão e Manutenção

Acompanhamento regular para garantir a longevidade dos tratamentos e a manutenção da saúde bucal.

No contexto da relação entre saúde bucal e sistêmica, a **Odontologia de Mínima Intervenção (OMI)** surge como uma filosofia de cuidado particularmente relevante. Longe de ser apenas um conjunto de técnicas, a OMI é uma abordagem que prioriza a preservação máxima da estrutura dental saudável, o diagnóstico precoce e a intervenção mínima e não invasiva sempre que possível.

Ao adotar a OMI, estamos agindo proativamente para controlar o biofilme e a inflamação bucal em seus estágios iniciais. Isso significa menos bactérias patogênicas na boca, menos mediadores inflamatórios circulando e, conseqüentemente, um menor impacto na saúde sistêmica.

A OMI é como fazer revisões regulares em um carro: trocar o óleo, verificar os pneus e resolver pequenos problemas antes que se tornem grandes. Isso não só economiza recursos, mas também previne danos maiores ao veículo.

Epidemiologia Nacional: O Cenário Brasileiro da Saúde Bucal

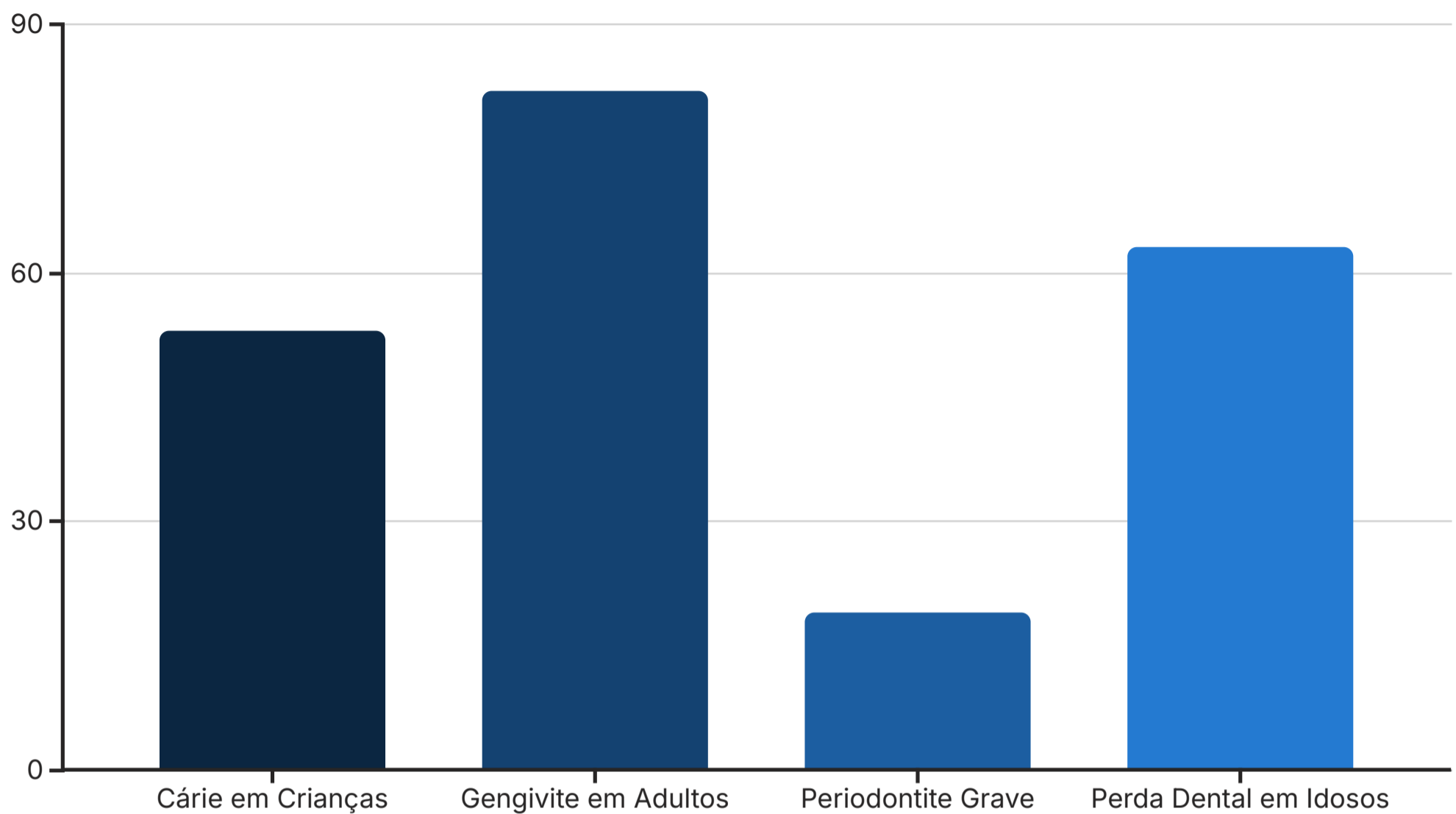

Para contextualizar a importância de tudo o que discutimos, é fundamental olhar para os dados da **Epidemiologia Nacional**. O **SB Brasil**, o mais recente levantamento epidemiológico de saúde bucal no país, nos oferece um panorama claro da prevalência das principais doenças bucais e seus desafios.

Principais Achados do SB Brasil

- Cárie dentária ainda afeta mais da metade das crianças brasileiras
- Gengivite tem prevalência muito alta em adultos (82%)
- Periodontite grave afeta quase 1 em cada 5 adultos
- Perda dental em idosos permanece um desafio significativo

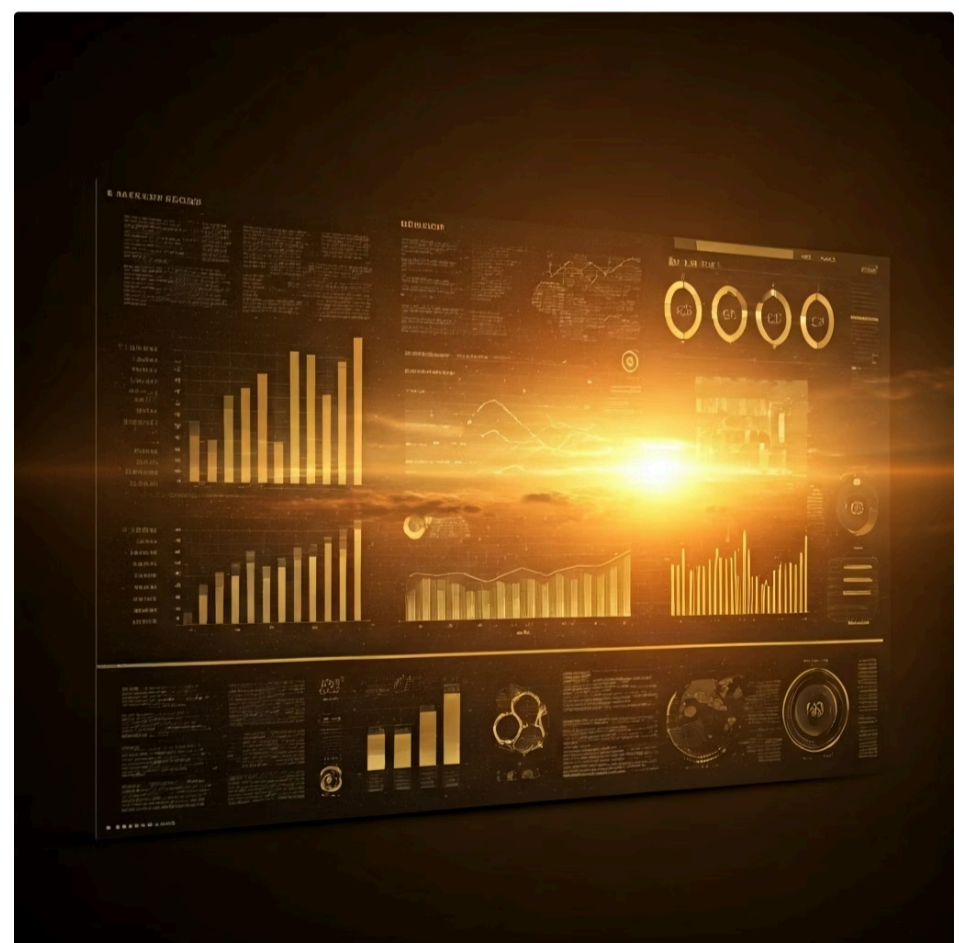

Esses dados epidemiológicos reforçam a urgência de abordagens preventivas e de tratamento. Se a doença periodontal é tão prevalente, e sabemos de sua relação com doenças cardiovasculares e diabetes, então o impacto na saúde pública é imenso.

⚠ Os números não são apenas estatísticas; eles representam vidas, custos de saúde e a necessidade de uma ação coordenada para melhorar a saúde bucal da população brasileira.

Políticas Públicas: O Brasil Sorridente e a Lei Nº 14.572/2023

A compreensão da relação entre saúde bucal e sistêmica não seria completa sem abordar o papel das **Políticas Públicas**. No Brasil, a principal iniciativa nesse campo é a **Política Nacional de Saúde Bucal, conhecida como Brasil Sorridente**.



Lançada em 2004, essa política representa um marco na saúde pública brasileira, buscando a universalização do acesso à atenção odontológica. O Brasil Sorridente atua em diversas frentes, desde a promoção e prevenção em saúde bucal até a reabilitação, passando pela atenção básica, média e alta complexidade.

Recentemente, a importância do Brasil Sorridente foi reforçada pela **Lei Nº 14.572/2023**, que institui a Política Nacional de Saúde Bucal como lei. Isso significa que o acesso à saúde bucal não é mais apenas uma diretriz governamental, mas um direito legalmente estabelecido.

Imagine que o Brasil Sorridente é como uma grande ponte que conecta a saúde bucal à saúde geral. A Lei Nº 14.572/2023 é como os pilares que fortalecem essa ponte, garantindo que ela seja robusta e acessível para todos.

- ✔ A Lei Nº 14.572/2023 enfatiza a saúde bucal como parte integrante da saúde geral, promovendo a intersetorialidade e a interdisciplinaridade no cuidado.

MÓDULO 2: Estratégias de Controle de Doenças – Uma Ponte para o Futuro

Chegamos ao final da nossa exploração sobre a profunda e inseparável relação entre a saúde bucal e a saúde sistêmica. Percorremos um caminho que nos levou desde a boca como porta de entrada para infecções até as complexas interações com doenças como diabetes, condições cardiovasculares e respiratórias, e as implicações cruciais na gravidez.

O que Aprendemos

A boca é um portal estratégico que influencia e é influenciada pela saúde sistêmica através de mecanismos complexos de inflamação e infecção.

Próximo Passo

Compreender o problema é o primeiro passo; o segundo é saber como agir através de estratégias eficazes de controle de doenças.

Tudo o que aprendemos nesta aula nos prepara para o próximo passo: as [Estratégias de Controle de Doenças](#). Se a boca é um portal e um espelho da saúde sistêmica, então as intervenções odontológicas não são apenas para a boca, mas para o corpo inteiro.

A Odontologia de Mínima Intervenção é um exemplo claro de como a prevenção e o tratamento precoce podem ter um impacto sistêmico. Mas há muito mais a ser explorado em termos de como controlamos as doenças bucais de forma eficaz, especialmente o biofilme dental, que é o grande vilão por trás de muitas dessas interações.

Pense em tudo o que discutimos hoje como o diagnóstico de um problema complexo. Agora que temos o diagnóstico claro, precisamos nos voltar para o "plano de tratamento". Como podemos, na prática, controlar as doenças bucais para proteger a saúde sistêmica?

Consolidação do Aprendizado e Próximos Passos

Visão Integrada

Sempre avalie a saúde bucal de forma integrada, pensando nas possíveis conexões sistêmicas e no impacto que as condições bucais podem ter na saúde geral do paciente.

Educação do Paciente

Eduque seus pacientes sobre a importância da higiene bucal não apenas para os dentes, mas para a saúde geral, explicando as conexões que aprendemos hoje.

Tratamento Integrado

Considere o tratamento periodontal como parte do manejo de doenças crônicas como diabetes e doenças cardiovasculares, trabalhando em colaboração com outros profissionais.

Prevenção Prioritária

Priorize a prevenção e o diagnóstico precoce, alinhado aos princípios da Odontologia de Mínima Intervenção para maximizar o impacto na saúde sistêmica.

Conhecimento das Políticas

Esteja ciente das políticas públicas que regem a saúde bucal no Brasil e seu papel na promoção da saúde integral da população.

Nesta aula, desvendamos a intrincada teia que conecta a saúde bucal à saúde sistêmica. Compreendemos que a boca não é uma entidade isolada, mas um portal estratégico para infecções e um indicador vital da saúde geral.

 Lembre-se: cada intervenção odontológica é uma oportunidade de impactar positivamente não apenas a saúde bucal, mas a saúde integral do seu paciente.

Autoavaliação

- 1. Qual das seguintes condições é um exemplo de relação bidirecional com a doença periodontal?**
 - a) Osteoporose
 - b) Diabetes Mellitus
 - c) Artrite Reumatoide
 - d) Doença de Alzheimer
- 2. A Lei Nº 14.572/2023 é um marco importante para a saúde bucal no Brasil porque:**
 - a) Cria novos cursos de graduação em Odontologia.
 - b) Institui a Política Nacional de Saúde Bucal (Brasil Sorridente) como lei.
 - c) Obriga o uso de flúor em todas as cidades brasileiras.
 - d) Regulamenta a Odontologia de Mínima Intervenção.
- 3. Em relação à gravidez, a doença periodontal está associada a qual dos seguintes riscos para o bebê?**
 - a) Malformações congênitas
 - b) Baixo peso ao nascer e parto prematuro
 - c) Deficiências nutricionais
 - d) Problemas de desenvolvimento neurológico
- 4. A Odontologia de Mínima Intervenção (OMI) prioriza:**
 - a) Apenas o tratamento de cáries em estágios avançados.
 - b) A remoção agressiva de estrutura dental para restaurações.
 - c) O diagnóstico precoce e a preservação máxima da estrutura dental.
 - d) O uso exclusivo de antibióticos para controle de infecções.
- 5. Explique brevemente como a inflamação crônica na boca pode impactar a saúde cardiovascular.**

Gabarito

1

Resposta: b) Diabetes Mellitus

O diabetes e a doença periodontal têm uma relação bidirecional bem estabelecida, onde uma condição afeta e é afetada pela outra.

2

Resposta: b) Institui a Política Nacional de Saúde Bucal (Brasil Sorridente) como lei

A Lei Nº 14.572/2023 transforma o Brasil Sorridente de uma diretriz governamental em um direito legalmente estabelecido.

3

Resposta: b) Baixo peso ao nascer e parto prematuro

A periodontite na gravidez está associada ao aumento do risco de parto prematuro e baixo peso ao nascer devido aos mediadores inflamatórios.

4

Resposta: c) O diagnóstico precoce e a preservação máxima da estrutura dental

A OMI foca na prevenção, diagnóstico precoce e intervenções minimamente invasivas para preservar a estrutura dental saudável.

✔ **Resposta da Questão 5:**

A inflamação crônica na boca, como na periodontite, libera mediadores inflamatórios (citocinas, PCR) na corrente sanguínea. Esses mediadores contribuem para a inflamação sistêmica de baixo grau, que é um fator chave na progressão da aterosclerose (formação de placas nas artérias). Além disso, bactérias orais podem entrar na corrente sanguínea e se alojar nessas placas, agravando a inflamação e aumentando o risco de eventos cardiovasculares.

Próxima Aula e Recursos Adicionais

Próxima Aula: Aula 5

Na Aula 5, mergulharemos nas estratégias práticas de controle do biofilme dental, o principal agente causador das doenças bucais que impactam a saúde sistêmica. Prepare-se para aprender sobre o **Controle Mecânico do Biofilme Dental**, essencial para a prevenção e tratamento.

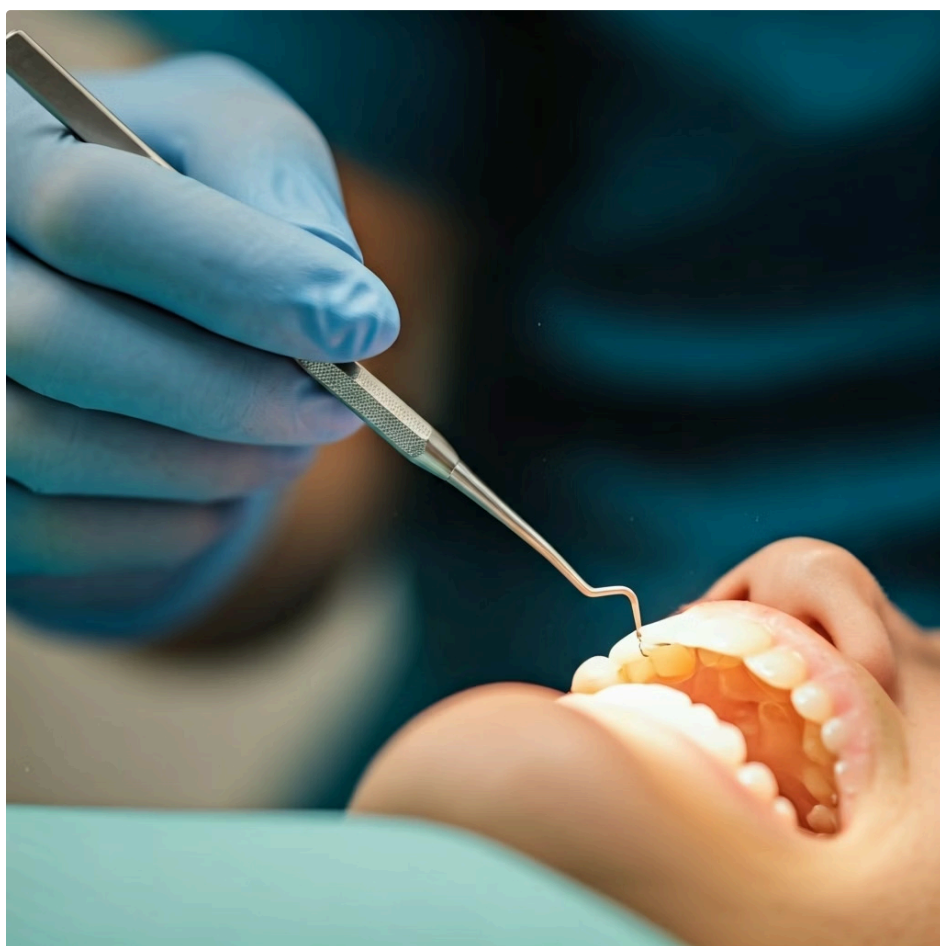

Recursos Adicionais

- **Site do Ministério da Saúde (Brasil Sorridente):** Para aprofundar nas políticas públicas e diretrizes
- **Artigos científicos sobre a relação saúde bucal-sistêmica (PubMed/SciELO):** Para estudos mais detalhados e atualizações de pesquisa
- **Relatório SB Brasil 2010 (ou mais recente disponível):** Para consultar os dados epidemiológicos nacionais



Portal do Ministério

Acesse as diretrizes oficiais e atualizações das políticas de saúde bucal



Base Científica

Consulte artigos peer-reviewed para aprofundar seu conhecimento



Dados Epidemiológicos

Analise os dados nacionais para contextualizar sua prática clínica

Nota Importante

 **NOTA IMPORTANTE:** As informações regulatórias/legais/técnicas desta aula estão atualizadas até 2025. Consulte sempre fontes oficiais para verificar alterações.

É fundamental manter-se atualizado com as mudanças nas políticas públicas, regulamentações profissionais e evidências científicas. A saúde é um campo dinâmico, e o conhecimento que adquirimos hoje deve ser constantemente revisado e atualizado.



Atualizações Constantes

Mantenha-se informado sobre mudanças nas políticas e regulamentações através de fontes oficiais.



Verificação de Fontes

Sempre consulte fontes primárias e oficiais para confirmar informações regulatórias e técnicas.



Educação Continuada

A prática baseada em evidências requer atualização constante do conhecimento científico e técnico.

Lembre-se: o profissional de saúde tem a responsabilidade ética de manter-se atualizado para oferecer o melhor cuidado possível aos seus pacientes. Esta aula fornece uma base sólida, mas o aprendizado deve ser contínuo e sempre baseado nas melhores evidências disponíveis.

O conhecimento é como um jardim: precisa ser constantemente cultivado, regado com novas informações e podado de conceitos obsoletos para continuar florescendo e beneficiando aqueles que dele se nutrem.