

# Aula 32 – Prótese Protocolo: Planejamento e Fases Clínicas

Você já se perguntou como é possível transformar completamente a vida de um paciente que perdeu todos os dentes, devolvendo-lhe não apenas a função mastigatória, mas também a confiança para sorrir e falar? A resposta, muitas vezes, reside na **Prótese Protocolo**, uma solução robusta e altamente eficaz na implantodontia moderna.

Esta aula foi cuidadosamente desenhada para você, estudante universitário em busca de aprimoramento e horas complementares, ou candidato a concurso público que precisa solidificar seu conhecimento e comprovar sua capacitação. Nosso objetivo é que, ao final desta jornada, você seja capaz de compreender e descrever as etapas cruciais do planejamento e das fases clínicas envolvidas na confecção de uma Prótese Protocolo.

Prepare-se para desvendar os segredos de um planejamento preciso e de uma execução clínica impecável, integrando as mais recentes tecnologias e biomateriais que moldam a implantodontia de 2025.

# A Prótese Protocolo: Mais que Dentes, Uma Nova Vida

Imagine um paciente que, por anos, conviveu com a insegurança de uma dentadura instável, a dificuldade de mastigar alimentos simples e o constrangimento de um sorriso incompleto. A Prótese Protocolo surge como uma verdadeira revolução para essas pessoas, oferecendo uma solução fixa, estável e esteticamente superior.

Ela não é apenas um conjunto de dentes; é a restauração da dignidade, da função e da qualidade de vida. Pense nela como uma ponte robusta e bem ancorada. Enquanto uma ponte comum se apoia em pilares naturais, a Prótese Protocolo se fixa solidamente em um número estratégico de implantes dentários, geralmente de quatro a seis, distribuídos na arcada.

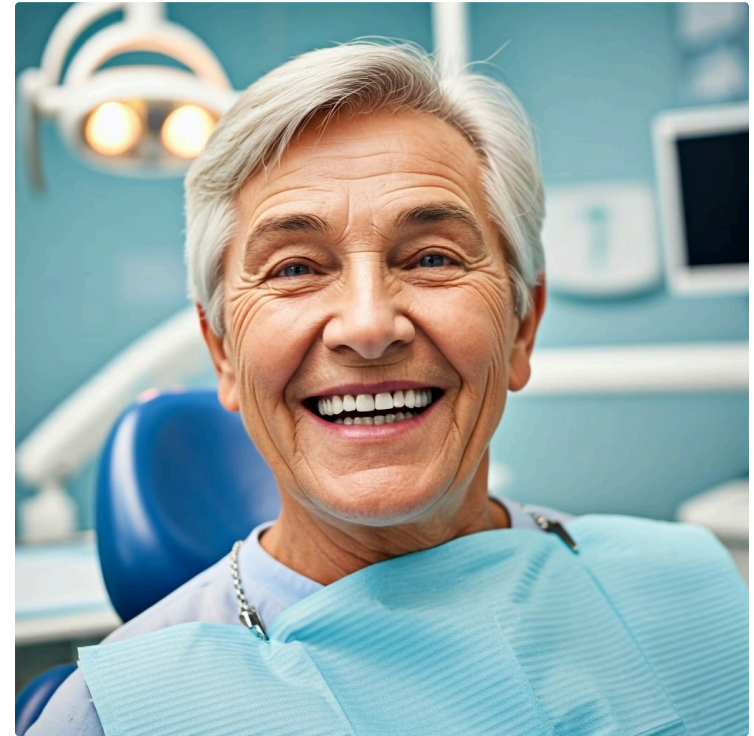

## **Estabilidade**

Fixação sólida em implantes elimina movimentação e desconforto das próteses removíveis

## **Função**

Restaura completamente a capacidade mastigatória e a fala natural do paciente

## **Estética**

Proporciona um sorriso natural e harmonioso, devolvendo a confiança

A relevância dessa técnica é imensa no cenário atual da odontologia. Com o aumento da expectativa de vida e a busca por soluções mais duradouras e confortáveis, a Prótese Protocolo se tornou um dos tratamentos mais procurados para reabilitações totais.

# O Ponto de Partida: Diagnóstico e Análise Digital

Todo grande projeto começa com um planejamento minucioso, e na implantodontia não é diferente. Antes de sequer pensar em cirurgia, precisamos entender profundamente a anatomia do paciente e suas necessidades. É aqui que o **Fluxo de Trabalho Digital (Digital Workflow)** entra em cena, transformando a maneira como coletamos informações e planejamos nossos casos.



## Tomografia CBCT

Imagens tridimensionais de alta resolução da estrutura óssea, avaliando quantidade e qualidade óssea



## Escaneamento Intraoral

Captura a forma exata dos dentes e tecidos moles, criando modelo digital preciso



## Planejamento Virtual

Integração dos dados para visão completa e planejamento impecável

Antigamente, dependíamos de radiografias bidimensionais e modelos de gesso, que ofereciam uma visão limitada da complexidade óssea e tecidual. Hoje, a tecnologia nos permite uma imersão tridimensional no paciente, como se tivéssemos um mapa detalhado e em tempo real do terreno onde construiremos nossa obra.

A **Tomografia Computadorizada de Feixe Cônico (CBCT)** é a nossa bússola nesse mapa digital, fornecendo informações precisas sobre estruturas nobres e angulação ideal para implantes.

# Planejamento Virtual: A Arquitetura do Sorriso Perfeito

Com os dados digitais em mãos – a tomografia 3D e o escaneamento intraoral –, entramos na fase do **planejamento virtual**. Pense nisso como a etapa em que o arquiteto e o engenheiro se reúnem para projetar uma casa antes de sequer colocar um tijolo.

Em vez de desenhos em papel, usamos softwares avançados de **CAD (Computer-Aided Design)**. Esses softwares nos permitem simular a posição ideal de cada implante no osso do paciente, considerando a futura prótese.

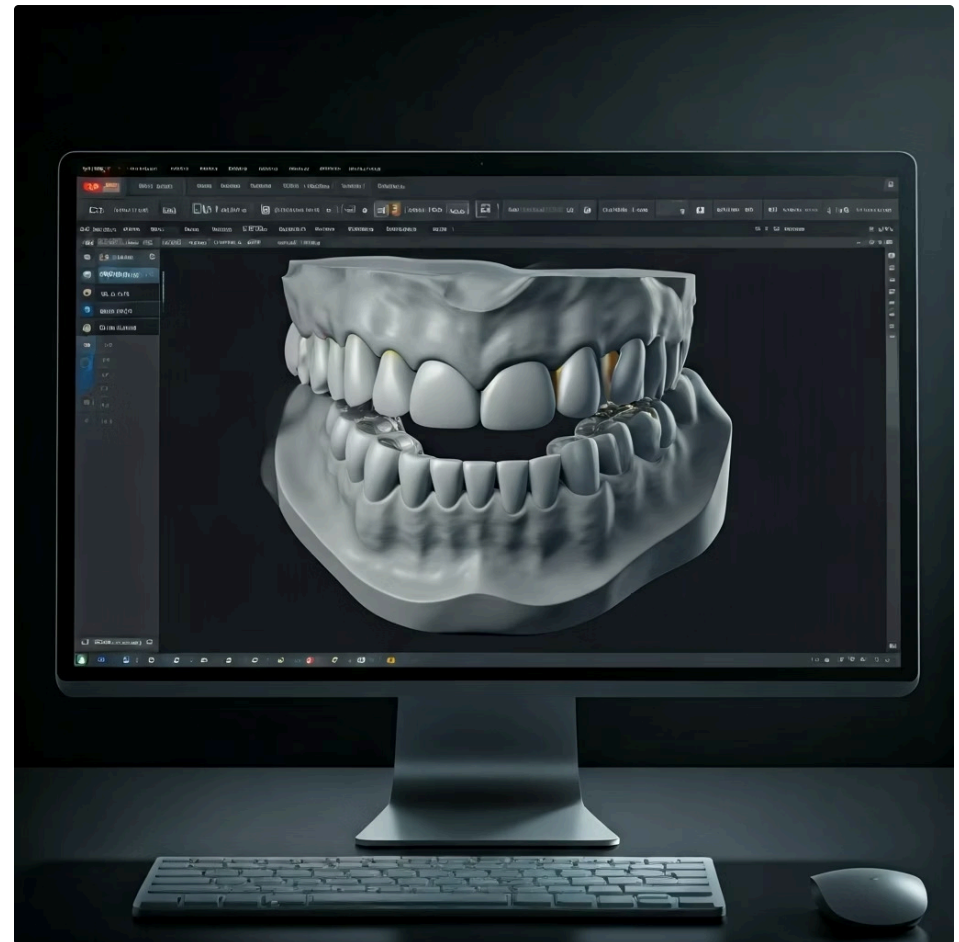

01

---

## Definição da Prótese Ideal

Primeiro, definimos onde os dentes protéticos devem estar para garantir estética e função perfeitas

03

---

## Simulação e Testes

Testamos diferentes angulações, comprimentos e diâmetros, visualizando o resultado em 3D

Essa simulação virtual não é apenas uma conveniência; é uma ferramenta de segurança e previsibilidade. É a diferença entre construir uma casa "no olho" e construí-la com um projeto arquitetônico detalhado e testado virtualmente.

02

---

## Posicionamento dos Implantes

Só então posicionamos os implantes de forma que suportem essa prótese de maneira otimizada

04

---

## Validação Final

Garantimos segurança, previsibilidade e otimização do tempo cirúrgico

# Guias Multifuncionais: O GPS da Cirurgia e da Prótese

Uma vez que o planejamento virtual está completo e a posição ideal dos implantes foi definida, precisamos de uma forma de transferir essa precisão do ambiente digital para a boca do paciente. É aqui que as **guias multifuncionais** se tornam indispensáveis.



## Precisão Cirúrgica

Dispositivos personalizados impressos em 3D que se encaixam perfeitamente na arcada, com orifícios que direcionam a broca com angulação e profundidade exatas



## Eliminação de Erros

Garante que os implantes sejam instalados exatamente onde foram planejados, otimizando estabilidade primária e futura prótese



## Função Imediata

Muitas guias auxiliam na confecção de prótese provisória imediata, permitindo que o paciente saia com dentes no mesmo dia



**Por que "multifuncionais"?** Porque, além de guiar a cirurgia, essas guias são projetadas para auxiliar na confecção de uma prótese provisória imediata, proporcionando uma solução completa em um único procedimento.

# A Cirurgia Guiada: Precisão e Segurança em Ação

Com o planejamento virtual e as guias multifuncionais prontas, chegamos à fase cirúrgica. A **cirurgia guiada** é a materialização de todo o trabalho de planejamento digital, representando um salto gigantesco em termos de previsibilidade, segurança e conforto para o paciente.

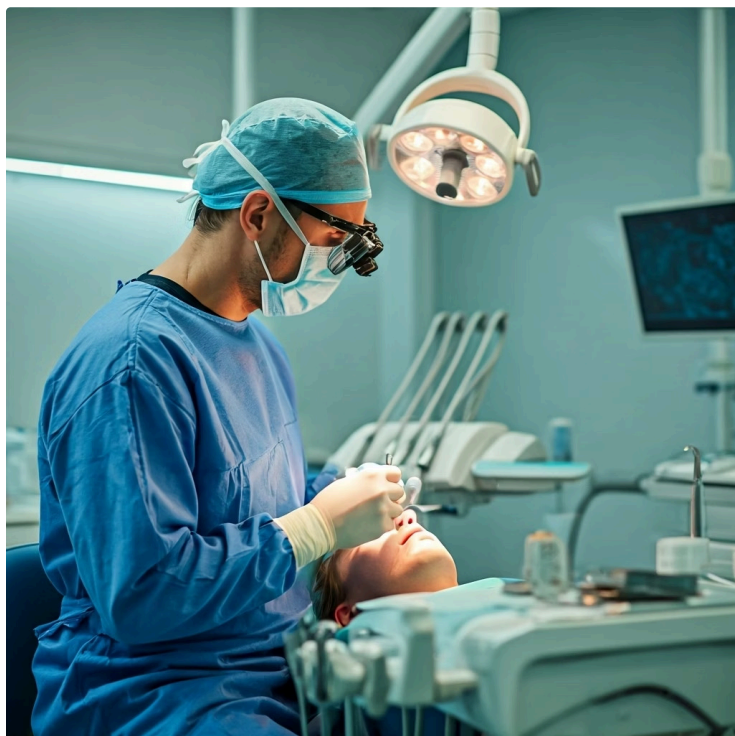

## Vantagens da Cirurgia Guiada

- Precisão milimétrica no posicionamento dos implantes
- Procedimentos menos invasivos
- Redução da necessidade de retalhos extensos
- Menos dor e inchaço pós-operatório
- Recuperação mais rápida e tranquila
- Otimização do tempo cirúrgico



### Superfícies Bioativas

Novos implantes com superfícies que aceleram a osseointegração



### Biomateriais Avançados

Xenógenos e sintéticos para reconstrução óssea previsível



### Segurança Ampliada

Maior previsibilidade e longevidade dos implantes

É como construir um prédio com um gabarito pré-fabricado, em vez de medir cada parede individualmente no local. A escolha dos **Novos Biomateriais e Superfícies de Implantes** também desempenha um papel crucial nesse processo.

# Carga Imediata: A Revolução do Tempo na Implantodontia

Imagine a alegria de um paciente que entra no consultório sem dentes ou com dentes muito comprometidos e sai no mesmo dia com um sorriso fixo e funcional. Isso é o que as **Técnicas de Carga Imediata** proporcionam, representando um dos maiores avanços na reabilitação com Prótese Protocolo.

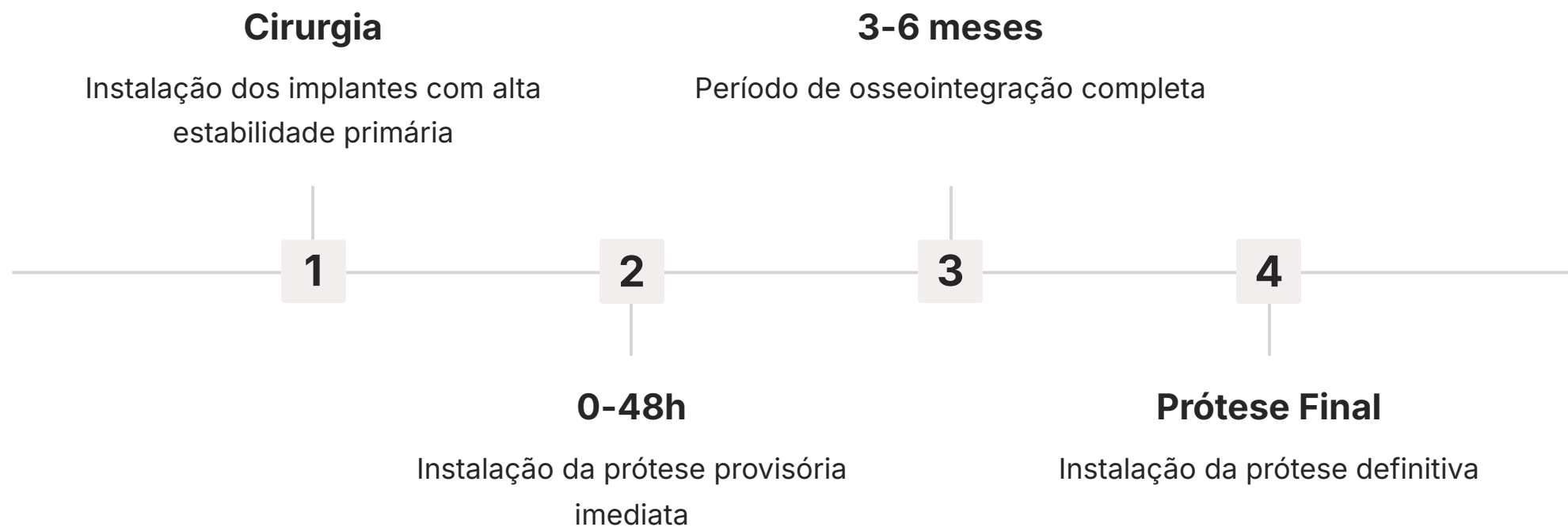

## Critérios para Carga Imediata

- Alta estabilidade primária dos implantes
- Qualidade óssea adequada
- Planejamento cirúrgico impecável
- Seleção criteriosa do paciente

## Benefícios para o Paciente

- Retorno imediato à função mastigatória
- Manutenção da estética facial
- Benefícios psicológicos enormes
- Retomada rápida das atividades sociais

Não é mágica, é ciência e um planejamento rigoroso. É como plantar uma árvore e já poder amarrar nela um pequeno suporte, sabendo que ela se fortalecerá com o tempo.

# Fases Clínicas Pós-Cirúrgicas: Do Provisório ao Definitivo

Após a cirurgia e, em muitos casos, a instalação da prótese provisória imediata, o paciente entra em uma fase de cicatrização e osseointegração. Esse período é crucial para que os implantes se integrem solidamente ao osso, formando uma base inabalável para a prótese definitiva.

## Cicatrização

3-6 meses de osseointegração e adaptação dos tecidos moles

## Prótese Definitiva

Instalação da prótese final com ajustes e refinamentos

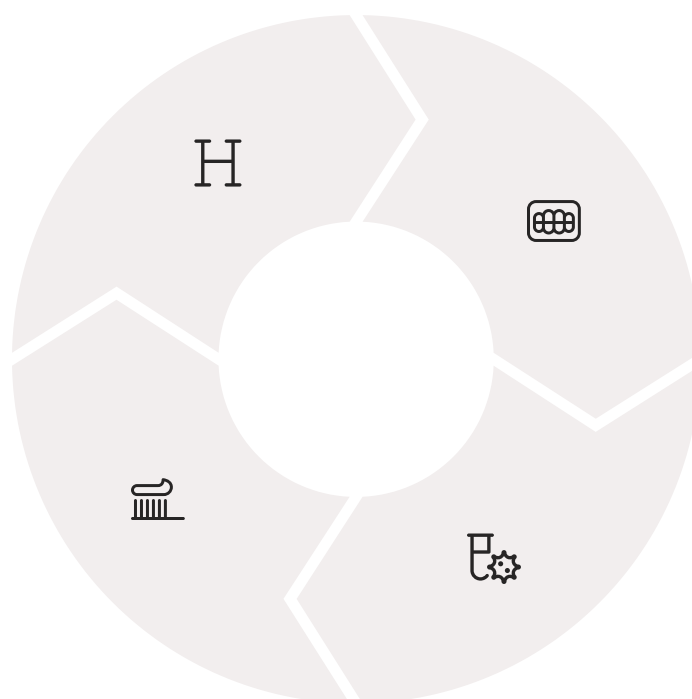

## Moldagem Digital

Escaneamento definitivo para capturar posição exata dos implantes

## Laboratório CAD/CAM

Desenho e fabricação da estrutura com precisão milimétrica

## Função da Prótese Provisória

Durante o período de cicatrização, a prótese provisória não é apenas estética. Ela desempenha um papel funcional importante, permitindo que o paciente se adapte à nova oclusão e que os tecidos moles ao redor dos implantes se moldem adequadamente.



É como o período de cura de uma fundação de concreto: ela precisa de tempo para solidificar antes que a estrutura principal do edifício seja erguida.

# Provas Estéticas: A Arte de Construir um Sorriso

A Prótese Protocolo não é apenas sobre função; é também sobre estética. Afinal, um sorriso bonito e natural é um dos maiores desejos dos pacientes. As **provas estéticas** são o momento crucial em que o paciente e o dentista colaboram para refinar o design do sorriso.



## Seleção de Cor

Escolha da tonalidade que melhor harmoniza com o paciente



## Forma e Tamanho

Definição das proporções ideais para cada dente



## Posicionamento

Ajuste da linha do sorriso e alinhamento dental



## Aprovação Final

Validação do paciente antes da confecção definitiva

Pense nas provas estéticas como o ensaio geral de uma peça de teatro. Antes da grande estreia, ajustamos todos os detalhes para que tudo esteja perfeito.

Utilizamos modelos de cera ou resina que simulam a prótese final, permitindo ao paciente visualizar e aprovar o design. Essa etapa é fundamental para evitar arrependimentos e garantir a satisfação do paciente. A comunicação clara entre dentista, paciente e laboratório é a chave para o sucesso.

# Estruturas da Prótese Protocolo: Metal ou Zircônia?

Com o planejamento concluído e as provas estéticas aprovadas, chegamos a uma decisão fundamental: qual material será a base da nossa Prótese Protocolo definitiva? A escolha da estrutura interna é um dos pilares para longevidade, resistência e estética.

## **Estruturas Metálicas**

Tradicionais, robustas e confiáveis - o padrão-ouro em resistência

## **Estruturas de Zircônia**

Modernas, estéticas e biocompatíveis - a evolução da beleza

Essa escolha não é arbitrária; ela depende de uma série de fatores, incluindo a força de mastigação do paciente, a estética desejada, o espaço disponível e o custo. É como escolher entre um carro esportivo e um utilitário: ambos são veículos, mas cada um tem características distintas que os tornam ideais para diferentes situações.

### **Fatores de Decisão**

Força mastigatória, demanda estética, espaço protético, biocompatibilidade e custo-benefício

### **Análise Individual**

Cada caso requer avaliação específica das necessidades e expectativas do paciente

# Estruturas Metálicas: A Robustez Tradicional

As **estruturas metálicas** para Prótese Protocolo são a opção mais tradicional e, por muito tempo, foram o padrão-ouro na reabilitação total sobre implantes. Geralmente confeccionadas em ligas de cromo-cobalto ou titânio, são conhecidas por sua resistência e durabilidade excepcionais.



## Resistência Superior

Fundação de aço comparável a arranha-céus - forte, confiável e capaz de suportar grandes cargas por muito tempo



## Precisão de Ajuste

Fresadas ou fundidas com alta precisão, garantindo ajuste passivo sobre os implantes



## Custo-Benefício

Excelente relação entre durabilidade, funcionalidade e investimento



## Considerações Estéticas

Por serem opacas, podem comprometer a translucidez em casos com tecidos gengivais finos ou linha do sorriso muito alta. A cor acinzentada pode ser visível em situações específicas.



Sobre essa estrutura metálica, são aplicados os dentes protéticos, que podem ser feitos de resina acrílica ou porcelana. A principal vantagem é sua **resiliência à fratura**, tornando-a ideal para pacientes com grande força mastigatória ou espaço protético limitado.

# Estruturas de Zircônia: A Estética do Futuro

A **zircônia** emergiu como um material revolucionário na odontologia, oferecendo uma alternativa esteticamente superior e altamente resistente às estruturas metálicas. É um óxido cerâmico que, apesar de ser uma cerâmica, possui resistência à flexão comparável à do metal.

## Estética Inigualável

Translúcida e branca, mimetiza dentes naturais perfeitamente

## Versatilidade

Monolítica ou com porcelana aplicada

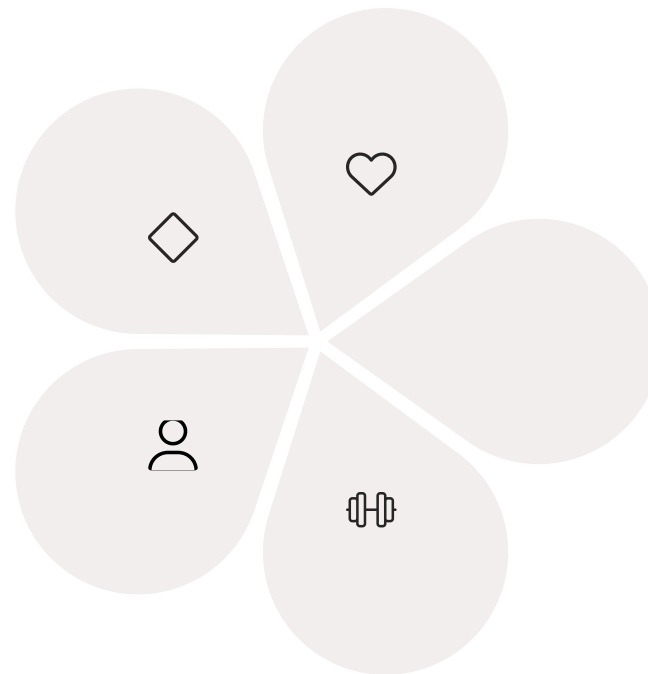

## Biocompatibilidade

Bem aceita pelo corpo, minimizando reações alérgicas

## Tecnologia CAD/CAM

Precisão de ajuste excepcional através de fabricação digital

## Resistência

Força comparável ao metal com beleza superior

Imagine um diamante: é extremamente duro e resistente, mas também pode ser lapidado para brilhar. A zircônia tem essa combinação única de força e beleza, tornando-se a escolha preferencial para casos com alta demanda estética.

Embora geralmente mais caras que as metálicas, a zircônia oferece uma combinação de resistência e beleza que justifica o investimento em muitos casos da implantodontia moderna.

# A Escolha Certa: Indicações e Desafios

A decisão entre uma estrutura metálica e uma de zircônia não é uma questão de qual é "melhor" em absoluto, mas sim de qual é a **melhor para o paciente específico** e para o caso clínico em questão.

Característica	Estruturas Metálicas	Estruturas de Zircônia
Composição	Ligas de Cr-Co, Titânio	Óxido de Zircônio
Resistência	Alta (flexão, fratura)	Muito Alta (flexão, fratura)
Estética	Boa (opaca)	Excelente (translúcida, cor branca)
Biocompatibilidade	Boa	Excelente
Custo	Moderado	Mais Elevado
Indicação Principal	Espaço limitado, alta força mastigatória	Alta demanda estética, biocompatibilidade

## Indicações para Metal

- Espaço protético limitado
- Força mastigatória elevada
- Custo-benefício prioritário
- Bruxismo severo

## Indicações para Zircônia

- Alta demanda estética
- Gengiva fina ou linha do sorriso alta
- Alergia a metais
- Máxima biocompatibilidade

A discussão com o paciente, apresentando as vantagens e desvantagens de cada opção, é fundamental para uma decisão informada e satisfatória.

# Finalização e Manutenção: Garantindo a Longevidade

A instalação da Prótese Protocolo definitiva é o ápice de todo o processo, mas a jornada não termina aqui. A longevidade e o sucesso a longo prazo dependem criticamente da **finalização cuidadosa** e da **manutenção contínua**.



## Ajuste Oclusal

Equilíbrio da mordida e distribuição homogênea das forças mastigatórias



## Cimentação/Parafusamento

Fixação definitiva com remoção de excessos e polimento final



## Instrução do Paciente

Orientação sobre higiene específica e cuidados diários



## Acompanhamento Regular

Visitas periódicas para monitoramento e manutenção profissional

## Cuidados do Paciente

- Escovas específicas para próteses
- Passadores de fio dental especiais
- Irrigadores orais
- Produtos de limpeza adequados



## Monitoramento Profissional

- Avaliação dos tecidos peri-implantares
- Verificação da integridade da prótese
- Controle oclusal
- Limpezas profissionais regulares

É um compromisso mútuo: o paciente cuidando em casa e o dentista monitorando e intervindo quando necessário, garantindo que o sorriso transformado dure por muitos e muitos anos.

# Consolidação do Conhecimento e Próximos Passos

Chegamos ao final de nossa jornada pela Prótese Protocolo, desde o planejamento digital até a entrega do sorriso definitivo. Vimos como a tecnologia revolucionou cada etapa do processo, integrando precisão, segurança e estética em um tratamento transformador.

**Diagnóstico Digital**  
CBCT e escaneamento intraoral  
para planejamento preciso

**Resultado Final**  
Sorriso funcional, estético e  
duradouro



## Planejamento Virtual

Softwares CAD para simulação e otimização

## Cirurgia Guiada

Guias multifuncionais e precisão milimétrica

## Biomateriais

Estruturas metálicas e de zircônia de última geração

**Em prática:** A Prótese Protocolo é um tratamento complexo que exige profundo conhecimento e integração de diversas áreas da implantodontia. O sucesso reside na precisão do planejamento, execução meticulosa e acompanhamento contínuo.

Lembre-se que a capacidade de escolher o material certo e aplicar as tendências digitais fará de você um profissional diferenciado na implantodontia de 2025.

# Autoavaliação

E

## Nível Fácil

**Qual das tecnologias a seguir é fundamental para o planejamento tridimensional da Prótese Protocolo, permitindo a avaliação da quantidade e qualidade óssea?**

- a) Raio-X Panorâmico
- b) Escaneamento Intraoral
- c) Tomografia Computadorizada de Feixe Cônico (CBCT)
- d) Radiografia Periapical



## Nível Médio

**As guias multifuncionais, confeccionadas a partir do planejamento virtual, têm como principal função:**

- a) Substituir a necessidade de implantes dentários
- b) Acelerar o processo de osseointegração
- c) Direcionar a broca cirúrgica com precisão na instalação dos implantes e auxiliar na prótese provisória
- d) Determinar a cor final dos dentes da prótese



## Nível Difícil

**Um paciente com alta demanda estética e gengiva fina busca uma Prótese Protocolo. Qual estrutura seria mais indicada?**

- a) Estrutura metálica, devido à sua alta resistência
- b) Estrutura de zircônia, pela sua translucidez e cor branca
- c) Estrutura de resina acrílica, por ser mais econômica
- d) Estrutura de cromo-cobalto, por ser a mais tradicional



## Nível Avançado

**A técnica de Carga Imediata na Prótese Protocolo é indicada quando:**

- a) O paciente apresenta baixa densidade óssea e múltiplos implantes
- b) Há alta estabilidade primária dos implantes no momento da instalação
- c) A prótese definitiva já está pronta para ser instalada
- d) O paciente não pode comparecer a consultas de acompanhamento

## ❓ Questão Discursiva

Explique a importância das provas estéticas no processo de confecção da Prótese Protocolo, destacando como essa etapa contribui para a satisfação do paciente.

# Gabarito

1

**Resposta: c)**

CBCT é fundamental para planejamento 3D

2

**Resposta: c)**

Guias direcionam cirurgia e auxiliam prótese provisória

3

**Resposta: b)**

Zircônia oferece translucidez e cor branca natural

4

**Resposta: b)**

Alta estabilidade primária é essencial para carga imediata

## ✔ **Resposta Sugerida para a Questão Discursiva**

As provas estéticas são cruciais porque permitem ao paciente visualizar e aprovar o design da prótese (forma, tamanho, cor, posição dos dentes) antes da confecção final. Essa etapa de colaboração entre dentista e paciente garante que o resultado estético atenda às expectativas e desejos do indivíduo, evitando insatisfações futuras e contribuindo significativamente para a aceitação e satisfação com o novo sorriso.

# Próximos Passos e Recursos Complementares

**Próxima Aula:** Aula 33 – Overdentures: Planejamento e Sistemas de Retenção

## Artigos Científicos Recentes

Aprofunde-se em estudos de caso e novas pesquisas sobre Prótese Protocolo e implantodontia avançada

## Webinars de Fabricantes

Conheça as últimas tecnologias e produtos disponíveis no mercado através de apresentações especializadas

## Livros-texto Especializados

Construa uma base teórica robusta com literatura de implantodontia avançada e reabilitação oral

 **NOTA IMPORTANTE:** As informações regulatórias/legais/técnicas desta aula estão atualizadas até 2025. Consulte sempre fontes oficiais para verificar alterações e atualizações normativas.

**Parabéns por concluir esta jornada pela Prótese Protocolo!**

Continue aprimorando seus conhecimentos e transformando sorrisos com excelência técnica e científica.