



Aula 3 – Contrato de Trabalho: Modalidades e Características

No dinâmico universo do trabalho, a relação entre empregado e empregador é a espinha dorsal de qualquer atividade produtiva. Mas, você já parou para pensar que essa relação, aparentemente simples, é na verdade um complexo emaranhado de direitos e deveres, formalizado por um documento essencial: o contrato de trabalho? Ele não é apenas um pedaço de papel; é a bússola que orienta a jornada profissional de milhões de pessoas, definindo as regras do jogo e garantindo a segurança jurídica para ambos os lados.

Compreender as nuances do contrato de trabalho é mais do que uma exigência legal; é uma ferramenta poderosa para navegar com segurança no mercado. Seja você um estudante buscando horas complementares, um futuro servidor público ou alguém que simplesmente deseja entender melhor seus direitos e deveres, dominar este tema é fundamental. Afinal, as modalidades contratuais evoluem com a sociedade, e o que era padrão ontem pode não ser o ideal hoje.

Nesta aula, embarcaremos em uma jornada para desvendar os segredos do contrato de trabalho. Nosso objetivo é que, ao final, você seja capaz de identificar as diferentes modalidades contratuais existentes, compreender suas características distintivas e reconhecer os requisitos de validade e formalidades que cada uma exige. Prepare-se para analisar como a legislação se adapta às novas realidades, desde o tradicional contrato por prazo indeterminado até as modalidades mais recentes, como o teletrabalho e o trabalho intermitente.

Ao final desta aula, você terá uma visão clara de como a CLT e a jurisprudência moldam essas relações, permitindo-lhe aplicar esse conhecimento em cenários práticos e tomar decisões mais informadas. Vamos explorar as bases legais, as tendências e os desafios, conectando a teoria à sua aplicação no dia a dia.

O Contrato de Trabalho: A Regra Geral e Sua Essência

Imagine que você está construindo uma casa. Antes de erguer as paredes, você precisa de um projeto sólido, que defina o que será feito, por quem e como. No mundo do trabalho, o contrato de trabalho é esse projeto. Ele é o acordo de vontades entre empregado e empregador, que estabelece as condições sob as quais o trabalho será prestado. Embora muitas vezes seja informal no início, a lei presume sua existência quando há prestação de serviços com subordinação, pessoalidade, não eventualidade e onerosidade.

A modalidade mais comum e, por isso, considerada a regra geral em nosso ordenamento jurídico, é o **contrato por prazo indeterminado**. Ele é a base da estabilidade nas relações de emprego, refletindo a intenção de uma relação duradoura, sem data para terminar. Pense nele como um casamento: a ideia é que dure para sempre, ou pelo menos até que uma das partes decida, por motivos específicos e com as devidas formalidades, encerrar a união.

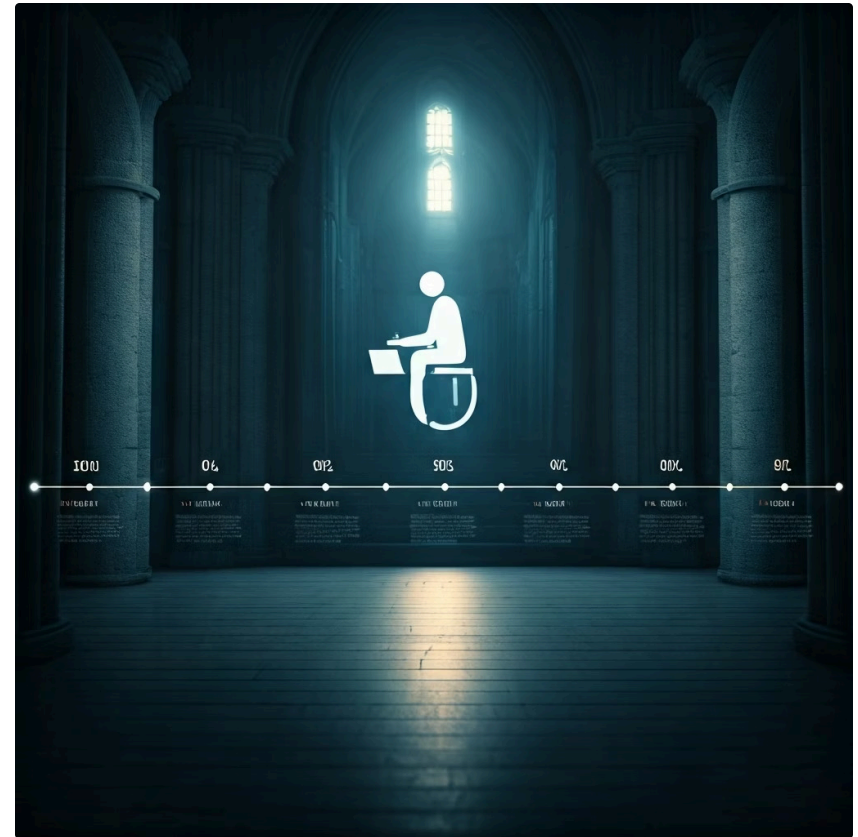

Vantagens do Contrato por Prazo Indeterminado:

- Maior segurança ao empregado com expectativa de continuidade
- Direito a verbas rescisórias completas em demissão sem justa causa
- Retenção de talentos e investimento em desenvolvimento
- Construção de equipe sólida e experiente

Essa modalidade oferece uma segurança maior ao empregado, que tem a expectativa de continuidade do vínculo e, em caso de demissão sem justa causa, faz jus a uma série de verbas rescisórias, como aviso prévio, multa de 40% do FGTS e seguro-desemprego. Para o empregador, embora implique em maiores custos na rescisão, garante a retenção de talentos e o investimento em treinamento e desenvolvimento a longo prazo. É a aposta na construção de uma equipe sólida e experiente.

Contratos por Prazo Determinado: Exceções à Regra da Estabilidade

Nem toda relação de trabalho é pensada para ser eterna. Há situações em que a natureza da atividade ou a necessidade empresarial justificam um vínculo com data para começar e terminar. É aqui que entram os **contratos por prazo determinado**, que são, por essência, exceções à regra geral do contrato por prazo indeterminado. Eles são como um projeto com um cronograma bem definido: têm um início, um meio e um fim previstos desde o princípio.

A legislação trabalhista é bastante rigorosa ao permitir esses contratos, justamente para evitar que a flexibilidade se torne uma forma de precarização do trabalho. A CLT e outras leis específicas estabelecem as hipóteses em que essa modalidade é válida, limitando sua duração e as possibilidades de prorrogação. O objetivo é proteger o trabalhador, garantindo que a exceção não se torne a regra e que a segurança jurídica seja mantida.

Atenção: Se um contrato por prazo determinado não atender aos requisitos legais, ele pode ser automaticamente convertido em um contrato por prazo indeterminado, gerando todas as suas consequências.

Vamos explorar algumas das modalidades mais conhecidas de contratos por prazo determinado, entendendo suas particularidades e quando elas podem ser aplicadas. É crucial compreender que, se um contrato por prazo determinado não atender aos requisitos legais, ele pode ser automaticamente convertido em um contrato por prazo indeterminado, gerando todas as suas consequências.

Contrato de Experiência: O Período de Teste

O que é?

O contrato de experiência é, talvez, o mais comum entre os contratos por prazo determinado. Ele funciona como um período de teste, um "namoro" entre empregado e empregador, para que ambos possam avaliar se a relação de trabalho é mutuamente satisfatória.

Duração

Este contrato tem uma duração máxima de **90 dias**, podendo ser prorrogado uma única vez, desde que a soma dos períodos não ultrapasse esse limite.

Conversão

Se, ao final do prazo, as partes estiverem satisfeitas, o contrato se converte automaticamente em contrato por prazo indeterminado, sem a necessidade de novas formalidades.

O empregador verifica as aptidões do profissional e sua adaptação à cultura da empresa, enquanto o empregado avalia o ambiente de trabalho, as condições e se a função atende às suas expectativas. É um período de ajuste mútuo, onde a transparência e a comunicação são essenciais para o sucesso.

Modalidades Específicas de Prazo Determinado

Contrato de Safra: A Natureza da Atividade Agrícola

O contrato de safra é uma modalidade específica, diretamente ligada às atividades agrárias. Ele é utilizado para a execução de tarefas que dependem das estações do ano, como o plantio, a colheita ou o beneficiamento de produtos agrícolas. Pense na colheita de café ou cana-de-açúcar: são atividades intensas, que demandam um grande número de trabalhadores por um período limitado, ditado pelo ciclo da natureza.

A duração deste contrato está vinculada à duração da safra, ou seja, ao período em que a atividade agrícola específica ocorre. Ele não tem um prazo fixo em dias ou meses, mas sim um termo incerto, que depende do término da colheita ou da operação.



Características do Contrato de Safra:

- Duração vinculada ao ciclo da safra
- Termo incerto (depende do término da colheita)
- Sem aviso prévio ou multa de FGTS ao final
- Específico para atividades agrícolas sazonais

Ao final da safra, o contrato se encerra naturalmente, sem que haja necessidade de aviso prévio ou pagamento de multa de FGTS, a menos que haja previsão em convenção ou acordo coletivo.

Contrato por Obra Certa: O Projeto com Início e Fim Definidos

O contrato por obra certa é amplamente utilizado na construção civil e em projetos específicos que têm um escopo e um prazo bem definidos. Imagine a construção de um prédio, uma ponte ou a instalação de um sistema complexo: são tarefas que, uma vez concluídas, não demandam a continuidade do vínculo empregatício para aquele fim específico.

01

Contratação

Empregado é contratado para obra específica

02

Execução

Trabalho é realizado durante a construção/projeto

03

Conclusão

Obra finalizada = término do contrato

A duração deste contrato está atrelada à conclusão da obra ou do serviço para o qual o empregado foi contratado. Assim como o contrato de safra, seu término é incerto em termos de data, mas certo quanto ao evento que o encerra: a finalização da obra. É uma modalidade que permite às empresas contratar mão de obra especializada para projetos pontuais, sem criar um vínculo de longo prazo que não seria necessário após a entrega do trabalho.

Requisitos de Validade e Formalidades dos Contratos por Prazo Determinado

A validade de um contrato de trabalho, seja ele por prazo indeterminado ou determinado, depende de alguns requisitos essenciais. Para os contratos por prazo determinado, a atenção a esses detalhes é ainda mais crítica, pois eles são exceções à regra e, portanto, exigem uma fundamentação legal robusta. Ignorar essas formalidades pode levar à descaracterização do contrato e à sua conversão para prazo indeterminado, com todas as implicações financeiras e jurídicas que isso acarreta.



Base Legal

A contratação por prazo determinado deve estar amparada por uma das hipóteses legais previstas na CLT ou leis específicas.

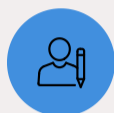

Forma Escrita

Embora o contrato possa ser tácito, a forma escrita é praticamente indispensável para segurança jurídica.



Especificações

O documento deve especificar o prazo, a modalidade e todas as condições do contrato.

Primeiramente, é fundamental que a contratação por prazo determinado esteja amparada por uma das hipóteses legais. Não se pode simplesmente "escolher" fazer um contrato determinado; a lei precisa permitir. As principais bases legais são o artigo 443 da CLT, que trata do contrato de experiência, e leis específicas que autorizam outras modalidades, como a Lei nº 9.601/98 para contratos por prazo determinado em geral (com requisitos mais complexos) ou a Lei nº 5.889/73 para o contrato de safra.

Além da base legal, a formalidade é um pilar. Embora o contrato de trabalho possa ser tácito, para as modalidades por prazo determinado, a forma escrita é praticamente um requisito indispensável para a segurança jurídica. É no documento que se especificam o prazo, a modalidade e as condições. A ausência de um termo escrito pode dificultar a prova da natureza determinada do contrato, abrindo margem para questionamentos.

Conceito	Âmbito/Aplicação	Base/Origem	Exemplo
Prazo Indeterminado	Regra geral; continuidade da relação	Art. 443, caput, CLT	Contratação de um analista de RH
Prazo Determinado	Exceção; vínculo com início e fim definidos	Art. 443, §1º e §2º, CLT e leis específicas	Contrato de experiência de um novo funcionário
Contrato de Experiência	Avaliação mútua; até 90 dias	Art. 443, §2º, alínea "c", CLT	Primeiro emprego de um jovem aprendiz
Contrato de Safra	Atividades agrícolas sazonais	Lei nº 5.889/73 (Lei do Trabalhador Rural)	Colheita de uvas em uma vinícola
Contrato por Obra Certa	Projetos específicos; construção civil	Lei nº 2.959/56 (para construção civil)	Pedreiro contratado para erguer um muro

Modalidades Especiais de Contrato: A Adaptação do Direito do Trabalho

O mundo do trabalho está em constante transformação. Novas tecnologias, mudanças sociais e econômicas impulsionam o surgimento de formas de trabalho que desafiam os modelos tradicionais. Diante desse cenário, o Direito do Trabalho precisa se adaptar, criando ou regulamentando modalidades contratuais que atendam a essas novas realidades, sem deixar de proteger o trabalhador. Essas **modalidades especiais de contrato** são a resposta legislativa a essas tendências, buscando equilibrar a flexibilidade necessária às empresas com a segurança jurídica dos empregados.

Reforma Trabalhista de 2017: A Lei nº 13.467/2017 foi um marco importante nesse processo, introduzindo ou aprimorando conceitos que já existiam ou que estavam se consolidando na prática.

A Reforma Trabalhista de 2017 (Lei nº 13.467/2017) foi um marco importante nesse processo, introduzindo ou aprimorando conceitos que já existiam ou que estavam se consolidando na prática. É fundamental entender que, mesmo sendo "especiais", essas modalidades ainda se submetem aos princípios gerais do Direito do Trabalho, mas com regras específicas que as diferenciam dos contratos tradicionais.

Vamos mergulhar em algumas dessas modalidades, que representam o futuro (e o presente) das relações de trabalho, e entender como elas funcionam, seus requisitos e as implicações para empregados e empregadores.

Trabalho Intermitente: A Flexibilidade da Demanda

O trabalho intermitente é uma das inovações trazidas pela Reforma Trabalhista e representa uma das maiores flexibilizações nas relações de emprego. Ele permite que a prestação de serviços, com subordinação, não seja contínua, ocorrendo com alternância de períodos de atividade e inatividade, determinados em horas, dias ou meses, independentemente do tipo de atividade do empregado ou do empregador. Pense em um garçom que é chamado para trabalhar apenas em eventos específicos, ou um professor que leciona apenas em determinados módulos de um curso.

A grande característica é que o empregado é remunerado por período trabalhado, e não por mês fixo. O empregador convoca o trabalhador com antecedência mínima de três dias corridos, informando a jornada e o valor da hora de trabalho, que não pode ser inferior ao salário mínimo ou ao valor pago a outros empregados que exerçam a mesma função em contrato intermitente ou não.

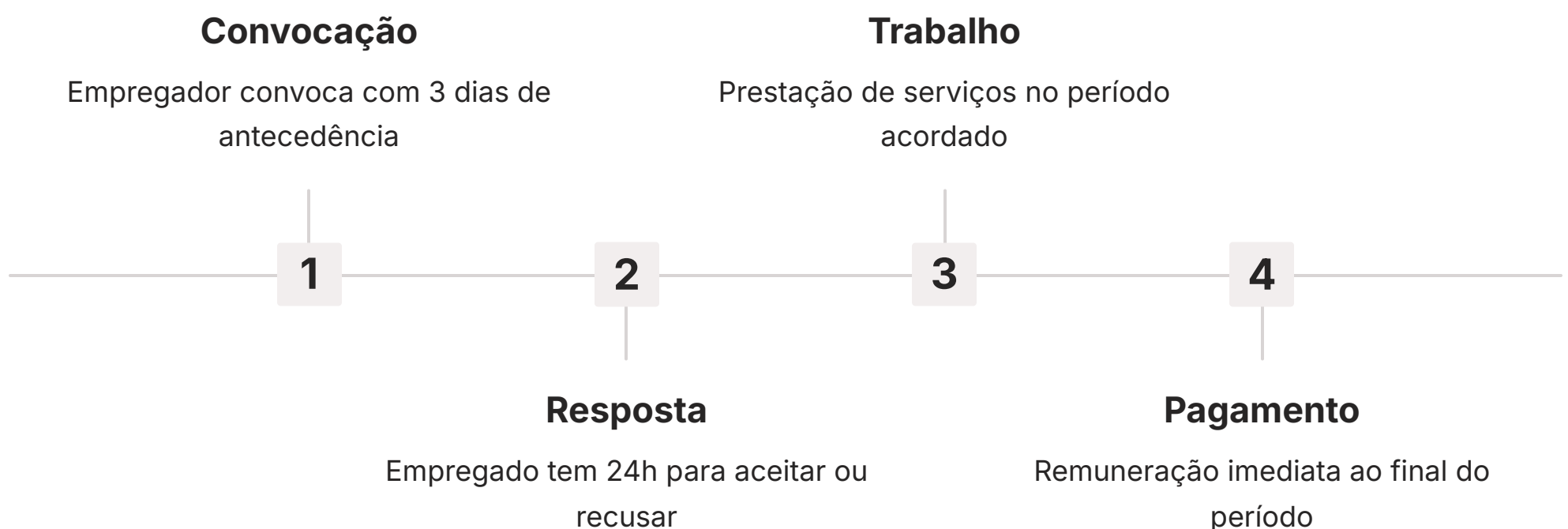
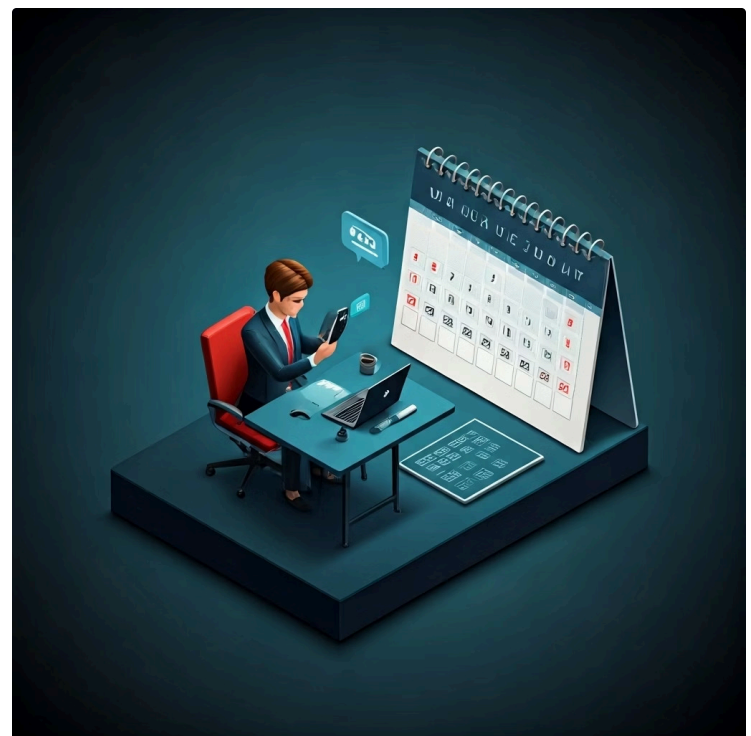

O empregado tem 24 horas para aceitar ou recusar a oferta. A recusa não configura insubordinação. A cada período de prestação de serviços, o empregado tem direito a férias proporcionais, 13º salário proporcional, repouso semanal remunerado e adicionais legais (como noturno, insalubridade, periculosidade). Ao final de cada período de trabalho, o pagamento deve ser feito imediatamente. Essa modalidade busca formalizar relações que antes eram informais, como "bicos", oferecendo direitos trabalhistas a quem antes não os tinha.

Teletrabalho (Home Office): O Escritório Sem Paredes

O teletrabalho, popularmente conhecido como home office, ganhou enorme destaque, especialmente após a pandemia de COVID-19. Ele é caracterizado pela prestação de serviços preponderantemente fora das dependências do empregador, com a utilização de tecnologias de informação e comunicação que, por sua natureza, não se constituem como trabalho externo. Ou seja, o trabalho que seria feito no escritório é feito em outro lugar, geralmente na casa do empregado.

Formalização

A condição de teletrabalho deve estar expressa no contrato individual de trabalho, especificando as atividades que serão realizadas.

Transição

A mudança do regime presencial para teletrabalho (e vice-versa) exige aditivo contratual, com prazo mínimo de 15 dias para retorno ao presencial.

Infraestrutura

A responsabilidade por equipamentos, energia e internet deve ser prevista em contrato. Essas despesas não integram a remuneração.

A formalização do teletrabalho exige que essa condição esteja expressa no contrato individual de trabalho, especificando as atividades que serão realizadas. A transição do regime presencial para o teletrabalho (e vice-versa) também deve ser formalizada por aditivo contratual, com um prazo de transição mínimo de 15 dias para o retorno ao presencial. A responsabilidade pela aquisição, manutenção ou fornecimento dos equipamentos tecnológicos e da infraestrutura necessária (energia, internet) deve ser prevista em contrato, e as despesas decorrentes não integram a remuneração do empregado.

- 📄 **Lei nº 14.442/2022:** Trouxe mais clareza sobre o teletrabalho, inclusive para o trabalho híbrido (parte presencial, parte remoto). É uma modalidade que oferece flexibilidade e autonomia, mas exige disciplina e organização do trabalhador, além de uma gestão eficaz por parte do empregador para garantir a produtividade e o bem-estar da equipe.

Trabalho em Regime de Tempo Parcial: A Jornada Reduzida

O trabalho em regime de tempo parcial é uma modalidade que permite a contratação de empregados para uma jornada de trabalho reduzida em comparação com a jornada integral padrão. Antes da Reforma Trabalhista, a jornada máxima era de 25 horas semanais. Com a reforma, essa jornada foi ampliada, podendo ser de até 30 horas semanais, sem possibilidade de horas extras, ou de até 26 horas semanais, com a possibilidade de até 6 horas extras semanais.

Essa modalidade é ideal para quem busca conciliar o trabalho com outras atividades, como estudos, cuidados familiares ou outro emprego. Para o empregador, pode ser uma forma de otimizar custos e adequar a força de trabalho à demanda, especialmente em funções que não exigem dedicação em tempo integral.

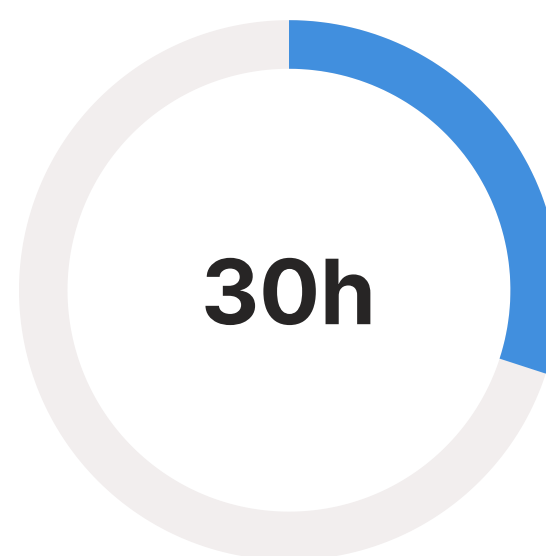

Jornada Máxima

Sem horas extras

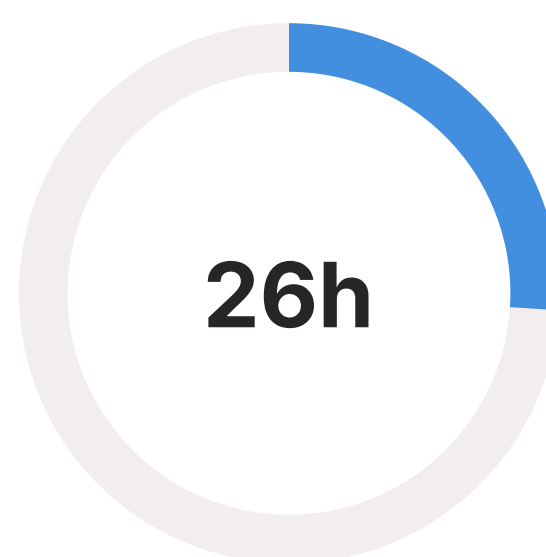

Jornada Alternativa

Com até 6h extras/semana

A remuneração do empregado em regime de tempo parcial é proporcional à sua jornada, em comparação com o salário dos empregados que cumprem jornada integral na mesma função. As férias também são proporcionais, mas a Reforma Trabalhista equiparou as regras de férias para o regime parcial e integral, garantindo 30 dias de férias após 12 meses de trabalho, independentemente da jornada.

Comparativo das Modalidades Especiais

Conceito	Âmbito/Aplicação	Base/Origem	Exemplo
Trabalho Intermitente	Prestação de serviços não contínua, por demanda	Art. 443, §3º, CLT (Lei nº 13.467/2017)	Garçom contratado para eventos específicos
Teletrabalho	Trabalho remoto preponderante, com TICs	Art. 75-B e ss., CLT (Lei nº 13.467/2017 e nº 14.442/2022)	Desenvolvedor de software trabalhando de casa
Tempo Parcial	Jornada de trabalho reduzida (até 30h/semana)	Art. 58-A, CLT (Lei nº 13.467/2017)	Atendente de loja com jornada de 6h/dia



Intermitente

Flexibilidade total com períodos alternados de atividade e inatividade. Remuneração por período trabalhado.



Teletrabalho

Trabalho remoto com uso de tecnologias. Exige formalização e definição de responsabilidades sobre infraestrutura.



Tempo Parcial

Jornada reduzida ideal para conciliar com outras atividades. Remuneração proporcional à jornada.

Requisitos de Validade e Formalidades das Modalidades Especiais

Assim como nos contratos por prazo determinado, as modalidades especiais de contrato de trabalho possuem requisitos de validade e formalidades específicas que devem ser rigorosamente observadas. A complexidade dessas novas formas de trabalho exige uma atenção redobrada para garantir a segurança jurídica e evitar litígios futuros. A ausência de formalização adequada ou o descumprimento dos requisitos legais pode descaracterizar a modalidade, gerando consequências indesejadas para o empregador.



Trabalho Intermitente

Contrato escrito obrigatório com valor da hora de trabalho. Convocação com 3 dias de antecedência e resposta em 24h. Registro na CTPS com anotação da condição.



Teletrabalho

Condição expressa no contrato individual. Aditivo contratual para alterações com 15 dias de transição. Definição clara de responsabilidades sobre equipamentos e infraestrutura.



Tempo Parcial

Anotação na CTPS e previsão expressa no contrato. Definição clara da jornada reduzida e remuneração proporcional. Escolha entre 26h ou 30h semanais.

Para o **trabalho intermitente**, a principal formalidade é o contrato de trabalho escrito, que deve conter expressamente o valor da hora de trabalho, que não pode ser inferior ao valor horário do salário mínimo ou àquele devido aos demais empregados que exerçam a mesma função. Além disso, a convocação e a aceitação (ou recusa) do trabalho devem ser feitas por qualquer meio de comunicação eficaz, com a antecedência mínima de três dias corridos para a convocação e 24 horas para a resposta. O registro na carteira de trabalho (CTPS) é obrigatório, com a anotação da condição de intermitente.

No caso do **teletrabalho**, a condição de teletrabalhador deve constar expressamente do contrato individual de trabalho. Se houver alteração do regime presencial para o teletrabalho, ou vice-versa, isso deve ser formalizado por aditivo contratual, com um período de transição de, no mínimo, 15 dias para o retorno ao trabalho presencial. É crucial também que o contrato ou aditivo defina as responsabilidades pela aquisição, manutenção ou fornecimento dos equipamentos tecnológicos e da infraestrutura necessária, bem como o reembolso de despesas, que não devem integrar a remuneração.

Para o **trabalho em regime de tempo parcial**, a formalidade essencial é a anotação na CTPS e a previsão expressa no contrato de trabalho da jornada reduzida e da remuneração proporcional. A opção pela jornada de até 26 horas semanais com possibilidade de horas extras, ou pela jornada de até 30 horas sem horas extras, deve ser claramente estabelecida. A atenção a esses detalhes é fundamental para evitar que o contrato seja interpretado como de jornada integral, com as respectivas implicações de horas extras e diferenças salariais.

Pejotização e Desafios Contemporâneos

Atenção: A pejotização, ou seja, a contratação de um profissional como pessoa jurídica (PJ) para mascarar uma relação de emprego, é uma tendência que merece atenção.

A pejotização, ou seja, a contratação de um profissional como pessoa jurídica (PJ) para mascarar uma relação de emprego, é uma tendência que merece atenção. Embora não seja uma modalidade contratual legal, é uma prática que o judiciário tem combatido, especialmente quando presentes os elementos da relação de emprego (subordinação, pessoalidade, não eventualidade e onerosidade). A jurisprudência do TST e do STF tem sido rigorosa ao reconhecer o vínculo empregatício nesses casos, garantindo os direitos trabalhistas.

Subordinação

Controle sobre como, quando e onde o trabalho é realizado

Pessoalidade

Trabalho executado pessoalmente, sem substituição

Não Eventualidade

Prestação de serviços contínua e habitual

Onerosidade

Remuneração pela prestação de serviços

- ❑ **Elementos da Relação de Emprego:** Quando presentes subordinação, pessoalidade, não eventualidade e onerosidade, a jurisprudência reconhece o vínculo empregatício, mesmo em contratos PJ, garantindo todos os direitos trabalhistas ao profissional.

Conectando com a Realidade: Desafios e Tendências

As modalidades contratuais que exploramos não são apenas conceitos teóricos; elas refletem as complexas dinâmicas do mercado de trabalho e os desafios que empregados e empregadores enfrentam diariamente. A Reforma Trabalhista de 2017, a Lei da Liberdade Econômica e as decisões do TST e do STF têm sido cruciais para moldar o cenário atual, buscando um equilíbrio entre a proteção do trabalhador e a flexibilidade necessária para a economia.

Economia de Plataformas

O trabalho por plataforma, como motoristas de aplicativos ou entregadores, tem gerado intensos debates jurídicos sobre a existência ou não de vínculo empregatício. A jurisprudência analisa caso a caso, buscando identificar subordinação e pessoalidade.

Gestão Cuidadosa

O trabalho intermitente exige gestão cuidadosa para evitar abusos e garantir direitos. O teletrabalho impõe políticas claras sobre jornada, equipamentos e saúde ocupacional para evitar sobrecarga e isolamento.

Adaptação Contínua

A compreensão aprofundada dessas modalidades é estratégia essencial para gestão de pessoas e construção de relações justas e produtivas. A capacidade de adaptar-se define o sucesso no mercado do futuro.

Uma das grandes tendências é a crescente digitalização e a economia de plataformas. O trabalho por plataforma, como motoristas de aplicativos ou entregadores, tem gerado intensos debates jurídicos sobre a existência ou não de vínculo empregatício. Embora a legislação ainda esteja se adaptando a essa realidade, a jurisprudência tem analisado caso a caso, buscando identificar os elementos da subordinação e pessoalidade para reconhecer o vínculo. Este é um campo em constante evolução, e as decisões futuras podem redefinir a forma como essas relações são enquadradas.

Outro desafio é a correta aplicação das modalidades especiais. O trabalho intermitente, por exemplo, embora ofereça flexibilidade, exige uma gestão cuidadosa para evitar abusos e garantir que os direitos do trabalhador sejam respeitados. Da mesma forma, o teletrabalho, com suas vantagens de flexibilidade e redução de custos, impõe a necessidade de políticas claras sobre jornada, equipamentos e saúde ocupacional para evitar a sobrecarga e o isolamento do empregado.

A compreensão aprofundada dessas modalidades e de seus requisitos não é apenas uma questão de conformidade legal, mas uma estratégia essencial para a gestão de pessoas e para a construção de relações de trabalho justas e produtivas. É a capacidade de adaptar-se às novas formas de trabalho, garantindo a segurança jurídica e o bem-estar de todos os envolvidos, que definirá o sucesso no mercado de trabalho do futuro.

Em Prática: O Contrato de Trabalho no Dia a Dia

Compreender as modalidades de contrato de trabalho é fundamental para qualquer profissional que atue na área de recursos humanos, direito ou gestão. Saber diferenciar um contrato por prazo indeterminado de um contrato de experiência, ou entender as nuances do teletrabalho e do trabalho intermitente, permite tomar decisões mais assertivas e evitar passivos trabalhistas. Para o empregado, esse conhecimento é a base para a defesa de seus direitos e para a escolha da modalidade de trabalho que melhor se adapta às suas necessidades e objetivos.

A aplicação prática desses conceitos envolve desde a elaboração correta de um contrato, com todas as cláusulas e formalidades exigidas, até a gestão do dia a dia da relação de trabalho, garantindo que as condições pactuadas e as exigências legais sejam cumpridas. É também sobre identificar quando uma prática pode estar desvirtuando a modalidade contratual, como no caso da pejetização indevida, e agir para corrigir a situação.

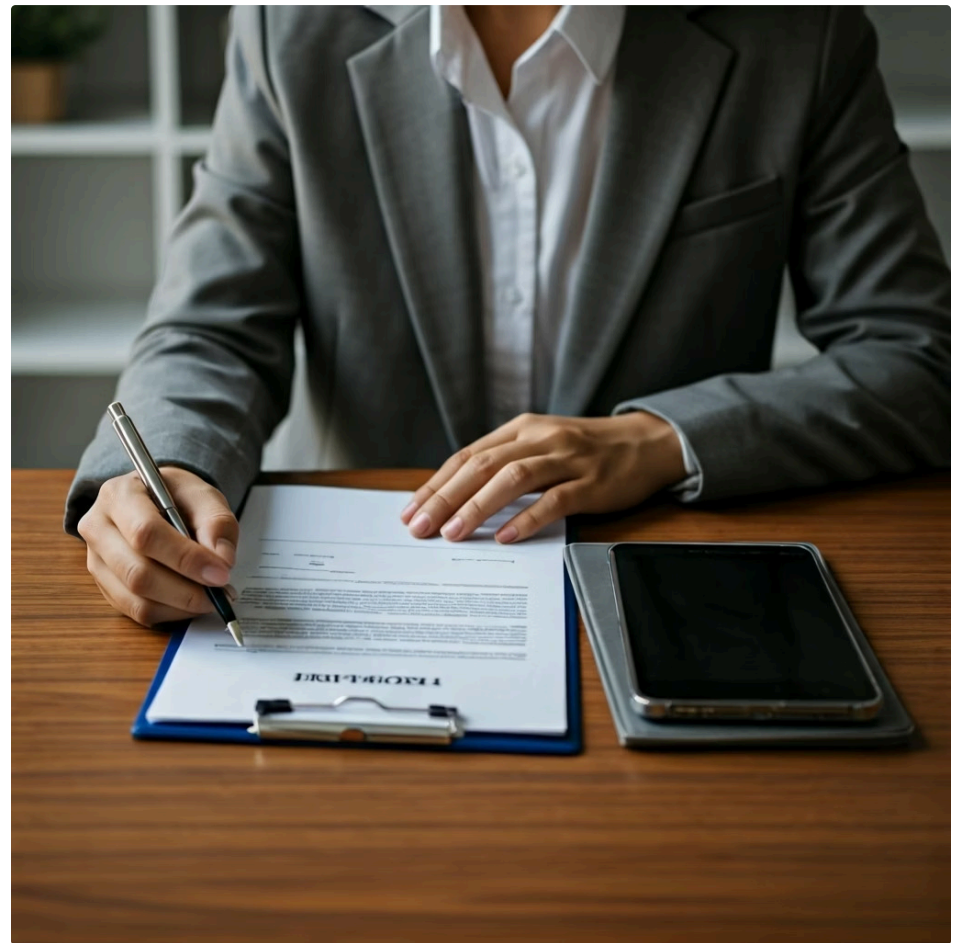

Elaboração de Contratos

Redação correta com todas as cláusulas e formalidades exigidas por lei, especificando modalidade, prazo, remuneração e condições.

Identificação de Desvios

Reconhecimento de práticas que podem descaracterizar a modalidade contratual e ação corretiva imediata.

Gestão da Relação

Acompanhamento do cumprimento das condições pactuadas e das exigências legais no dia a dia do trabalho.

Atualização Constante

Acompanhamento de súmulas do TST, decisões do STF e alterações legislativas para interpretação correta das normas.

A legislação trabalhista é um campo dinâmico, e a atualização constante é crucial. As súmulas do TST e as decisões do STF em matéria trabalhista são bússolas importantes para interpretar e aplicar as leis, especialmente em temas que geram controvérsia, como as novas formas de trabalho e a caracterização do vínculo empregatício em plataformas digitais.

Autoavaliação

Questão 1

1

Qual das seguintes afirmações sobre o contrato por prazo indeterminado está **correta**?

- a) É uma modalidade excepcional, utilizada apenas em casos de projetos específicos.
- b) Sua duração máxima é de 90 dias, podendo ser prorrogada uma única vez.
- c) É a regra geral nas relações de emprego, refletindo a intenção de uma relação duradoura.
- d) Não gera direito a verbas rescisórias em caso de demissão sem justa causa.

Questão 2

2

Um contrato de experiência pode ter sua duração máxima prorrogada por quantos dias, no total?

- a) 30 dias.
- b) 60 dias.
- c) 90 dias.
- d) Não pode ser prorrogado.

Questão 3

3

Sobre o teletrabalho (home office), assinale a alternativa **incorreta**:

- a) A condição de teletrabalhador deve constar expressamente do contrato individual de trabalho.
- b) A transição do regime presencial para o teletrabalho exige aditivo contratual.
- c) As despesas com equipamentos e infraestrutura (energia, internet) sempre integram a remuneração do empregado.
- d) A Lei nº 14.442/2022 trouxe mais clareza sobre o tema, incluindo o trabalho híbrido.

Questão 4

4

Qual das modalidades contratuais abaixo permite a prestação de serviços com alternância de períodos de atividade e inatividade, sendo o empregado remunerado por período trabalhado?

- a) Contrato por obra certa.
- b) Contrato de safra.
- c) Trabalho em regime de tempo parcial.
- d) Trabalho intermitente.

Questão 5 - Dissertativa

5

Discorra sobre a importância da formalização e dos requisitos de validade nos contratos por prazo determinado e nas modalidades especiais de contrato de trabalho, abordando as consequências do descumprimento dessas exigências.

Gabarito

1. **c)** É a regra geral nas relações de emprego, refletindo a intenção de uma relação duradoura.
2. **c)** 90 dias.
3. **c)** As despesas com equipamentos e infraestrutura (energia, internet) sempre integram a remuneração do empregado.
4. **d)** Trabalho intermitente.

Próximos Passos e Recursos

Próxima Aula

Aula 4 – Jornada de Trabalho: Duração, Controle e Intervalos (Parte 1)

Recursos Adicionais



CLT Comentada

Para aprofundar a leitura dos artigos e compreender melhor a aplicação prática das normas trabalhistas.



Súmulas e OJs do TST

Para entender a interpretação jurisprudencial e como os tribunais têm decidido sobre temas controversos.



Artigos Acadêmicos

Sobre Reforma Trabalhista para análises críticas, tendências e debates sobre o futuro das relações de trabalho.

NOTA IMPORTANTE: As informações regulatórias/legais/técnicas desta aula estão atualizadas até 2025. Consulte sempre fontes oficiais para verificar alterações.