

# Aula 23 - Desvendando o Futuro da Prevenção: Inovações Tecnológicas na Odontologia

Olá! Seja bem-vindo(a) à Aula 23 do nosso curso de Odontologia Preventiva e Saúde Bucal. Sabemos que, ao final de um dia de estudos ou trabalho, a energia pode estar baixa, mas a sua motivação para aprender e se destacar faz toda a diferença. Pense nesta aula como uma janela para o futuro da sua profissão, um futuro que já é presente e que você precisa dominar.

A Odontologia está em constante evolução, e a prevenção, que é o coração da nossa prática, não fica para trás. As inovações tecnológicas não são apenas "ferramentas bonitas"; elas são verdadeiras aliadas que nos permitem ir além, oferecendo diagnósticos mais precisos, tratamentos menos invasivos e um acompanhamento mais eficaz. Dominar esses avanços não só enriquece seu currículo para horas complementares ou concursos, mas o(a) posiciona como um profissional à frente do seu tempo, capaz de transformar a saúde bucal de seus pacientes e da comunidade.

Ao final desta jornada, você será capaz de compreender como a Odontologia Digital, a Inteligência Artificial, os novos biomateriais e a Teleodontologia estão revolucionando a prevenção. Você também entenderá a importância de contextualizar esses avanços com os dados epidemiológicos nacionais e as políticas públicas, adotando uma visão de mínima intervenção e de saúde sistêmica.

# Odontologia Digital: Olhos que Veem Além do Óbvio

Imagine por um momento que você tem a capacidade de ver cada detalhe da boca de um paciente com uma clareza e precisão nunca antes imaginadas. Pense em como seria fácil monitorar a menor alteração, o início de uma lesão ou o desgaste sutil de um dente ao longo do tempo.

Por muito tempo, dependemos de espelhos, sondas e radiografias bidimensionais, ferramentas essenciais, mas que possuem suas limitações na captação de dados tridimensionais e na comparação longitudinal exata.

O desafio na prevenção sempre foi detectar problemas no estágio mais inicial possível, quando a intervenção é mínima e o prognóstico, excelente. Como podemos identificar um desgaste dentário incipiente antes que ele se torne uma cavidade profunda?

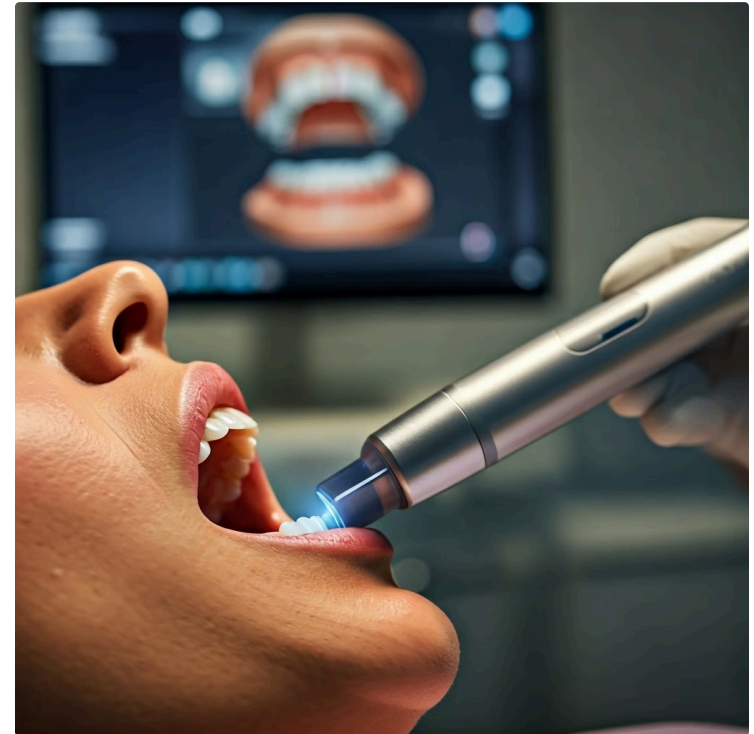

A **Odontologia Digital** não é apenas sobre ter equipamentos modernos; é uma filosofia que integra tecnologias digitais em todas as etapas do fluxo de trabalho clínico, desde o diagnóstico até o planejamento e a execução do tratamento. Ela atua como um "olho digital" que nos permite capturar informações com uma riqueza de detalhes e uma precisão que transformam nossa capacidade de prevenção.

## Precisão Milimétrica

Captura de dados 3D com precisão incomparável para monitoramento longitudinal

## Diagnóstico Precoce

Identificação de alterações sutis antes que se tornem problemas complexos

## Comparação Temporal

Sobreposição de modelos digitais para análise de mudanças ao longo do tempo

# Scanners Intraorais: Precisão no Monitoramento e Diagnóstico Precoce

A verdadeira magia dos scanners intraorais para a prevenção reside na sua capacidade de **monitoramento de desgaste e lesões** ao longo do tempo. Imagine que você escaneia a boca de um paciente hoje. Daqui a seis meses, você escaneia novamente. O software de análise pode sobrepor as duas imagens 3D com uma precisão milimétrica, destacando automaticamente qualquer área onde houve perda de estrutura dentária.

Essa capacidade de comparação é um divisor de águas. Antes, o monitoramento de desgaste era subjetivo, dependendo da memória do profissional e de fotos bidimensionais que nem sempre capturavam a profundidade exata. Agora, temos dados quantitativos. Se o software indica uma perda de 0,1 mm em uma cúspide específica, isso é um alerta claro para investigar a causa – bruxismo, dieta ácida, escovação agressiva – e intervir preventivamente antes que o problema se agrave.

01

## Escaneamento Inicial

Captura do modelo 3D baseline do paciente com precisão milimétrica

02

## Monitoramento Periódico

Novos escaneamentos em consultas de retorno para comparação

03

## Análise Comparativa

Sobreposição digital automática identificando alterações estruturais

04

## Intervenção Preventiva

Ação direcionada baseada em dados objetivos antes da progressão

Característica	Moldagem Tradicional	Scanner Intraoral
Precisão	Variável, sujeita a distorções	Alta, dados 3D milimétricos
Conforto Paciente	Desconfortável, gag reflex	Confortável, rápido
Armazenamento	Físico, ocupa espaço	Digital, fácil acesso e backup
Monitoramento	Subjetivo, difícil comparação	Objetivo, sobreposição digital
Sustentabilidade	Geração de resíduos	Redução de resíduos

# Inteligência Artificial: O Cérebro Auxiliar na Prevenção

Depois de ver como a Odontologia Digital nos dá "olhos" mais precisos, vamos agora explorar como a **Inteligência Artificial (IA)** nos oferece um "cérebro auxiliar" para processar e interpretar uma quantidade massiva de dados, algo que seria impossível para a mente humana sozinha.

Por anos, a experiência clínica do dentista foi a principal ferramenta para identificar riscos. Observávamos o paciente, fazíamos perguntas, analisávamos radiografias e, com base em nosso conhecimento e intuição, chegávamos a um plano. Mas e se pudéssemos ir além? E se tivéssemos um sistema capaz de analisar milhares de casos semelhantes, cruzar dados genéticos, hábitos de vida, histórico médico e até mesmo informações epidemiológicas da população para prever com alta probabilidade quem está em maior risco de desenvolver uma doença bucal?



## Diagnóstico de Risco

Análise de múltiplas variáveis para calcular probabilidade de desenvolvimento de doenças bucais específicas



## Análise de Imagens

Processamento de radiografias e fotos intraorais para detectar padrões invisíveis ao olho humano



## Processamento de Dados

Correlação de informações epidemiológicas para insights de saúde pública

A Inteligência Artificial na odontologia está se tornando essa ferramenta poderosa, especialmente no **diagnóstico de risco e análise de imagens**. Ela não substitui o profissional, mas o potencializa, tornando-o mais eficiente e preciso. É como ter um copiloto experiente em um avião: ele não assume o controle, mas fornece informações cruciais e alertas que melhoram a segurança e a performance do voo.

# IA na Análise de Imagens e o Contexto Epidemiológico

A aplicação mais visível da IA hoje na odontologia preventiva talvez seja na **análise de imagens**. Radiografias, fotos intraorais e até mesmo os modelos 3D gerados pelos scanners intraorais podem ser processados por algoritmos de IA. Esses algoritmos são treinados com milhões de imagens, aprendendo a identificar padrões que indicam a presença de lesões de cárie, fraturas, reabsorções ósseas, ou até mesmo sinais precoces de câncer bucal, muitas vezes antes que sejam perceptíveis ao olho humano.

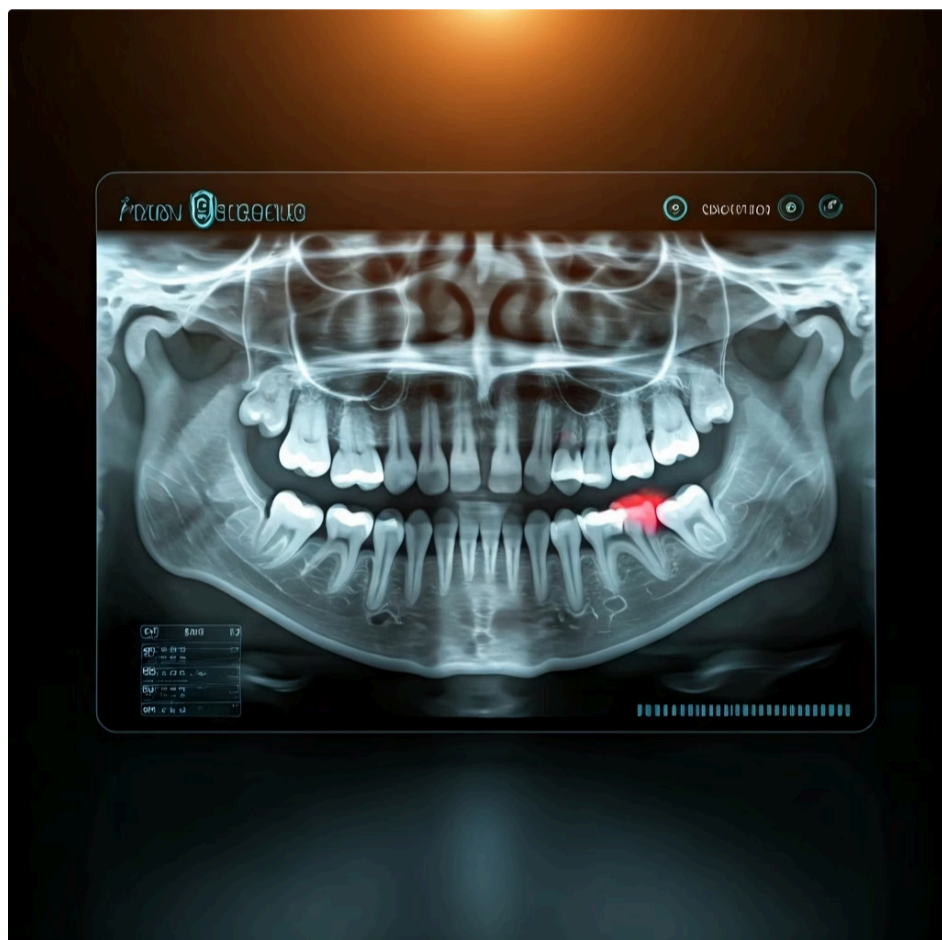

Imagine um software de IA que, ao analisar uma radiografia panorâmica, não só detecta uma lesão de cárie incipiente em um local de difícil visualização, mas também alerta para uma possível anomalia óssea que pode indicar um risco sistêmico.

Essa capacidade de "ver" o invisível e de correlacionar informações é um salto gigantesco para a prevenção. Ela permite um diagnóstico mais precoce e, conseqüentemente, uma intervenção menos invasiva e mais eficaz.

Conectando com as informações epidemiológicas, a IA tem um papel crucial na interpretação dos dados do **SB Brasil**. O mais recente levantamento epidemiológico nacional nos fornece um panorama da prevalência das principais doenças bucais no país. No entanto, analisar e extrair insights acionáveis de uma montanha de dados brutos é um desafio.

Aplicação da IA	Benefício na Prevenção	Exemplo Prático
Diagnóstico de Risco	Identificação precoce de pacientes vulneráveis	Prever risco de cárie com base em dieta e histórico
Análise de Imagens	Detecção de lesões sutis ou ocultas	Identificar cáries em radiografias antes da cavitação
Análise Epidemiológica	Insights sobre tendências e grupos de risco	Mapear áreas com alta prevalência de doença periodontal
Personalização do Tratamento	Planos de prevenção sob medida	Sugerir frequência de visitas e intervenções específicas

# Novos Biomateriais: Engenheiros da Reparação e Proteção

Até agora, vimos como a tecnologia nos dá "olhos" mais precisos e um "cérebro" mais inteligente. Agora, vamos explorar como os **novos biomateriais** nos fornecem "mãos" mais hábeis e ferramentas mais eficazes para intervir de forma minimamente invasiva e até mesmo promover a reparação natural dos tecidos.

Por muito tempo, a odontologia restauradora focou em "tapar buracos" com materiais que eram, em sua maioria, inertes. Eles preenchem a cavidade, mas não interagem ativamente com o dente para promover sua saúde. O desafio era encontrar materiais que não apenas restaurassem a forma e a função, mas que também pudessem contribuir ativamente para a saúde do dente, prevenindo novas lesões ou até mesmo revertendo danos iniciais.

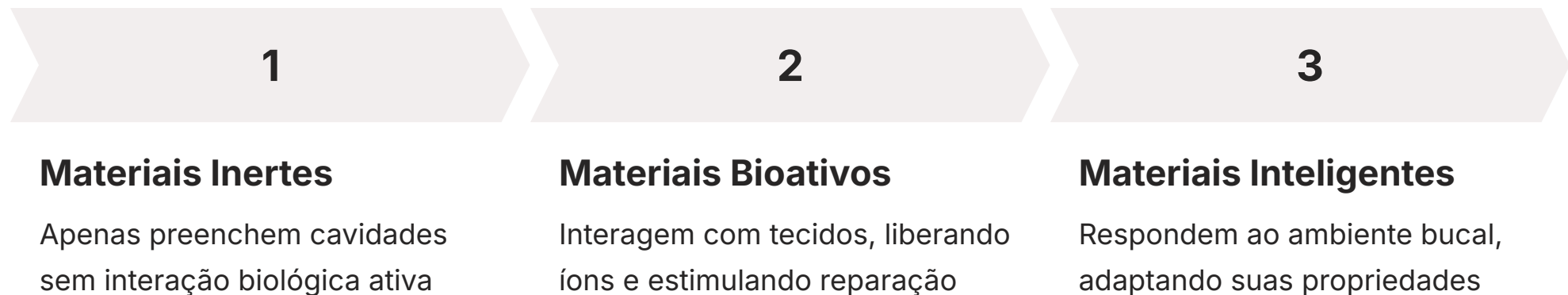

A evolução dos biomateriais representa uma mudança de paradigma: de materiais passivos para materiais **bioativos** e **inteligentes**. Eles não são apenas preenchedores; são agentes terapêuticos que interagem com o ambiente bucal, liberando íons, estimulando a remineralização e criando uma barreira protetora mais eficaz.

Um dos avanços mais significativos é o desenvolvimento de biomateriais para **remineralização**. O esmalte dentário, embora seja a estrutura mais dura do corpo, pode sofrer desmineralização devido à ação de ácidos bacterianos. Tradicionalmente, usávamos flúor para fortalecer o esmalte. Agora, temos materiais que contêm íons de cálcio, fosfato e flúor em formas que podem ser liberadas gradualmente, promovendo ativamente a reconstrução da estrutura cristalina do esmalte.

# Selantes e Outros Biomateriais Inovadores

Além da remineralização, os novos biomateriais também estão revolucionando a área dos **selantes**. Os selantes dentários são barreiras protetoras aplicadas nas superfícies oclusais dos dentes posteriores para prevenir a cárie em sulcos e fissuras. Os selantes tradicionais são eficazes, mas os novos materiais incorporam tecnologias que os tornam ainda mais potentes.



Existem selantes que liberam flúor por um período prolongado, criando um ambiente mais resistente à cárie. Outros contêm nanopartículas que aumentam sua resistência ao desgaste e sua capacidade de vedamento.

Há também pesquisas avançadas em selantes com propriedades antimicrobianas, que não apenas vedam, mas também inibem o crescimento de bactérias causadoras de cárie. Isso eleva a prevenção a um novo patamar, oferecendo uma proteção mais ativa e duradoura.

## Aplicação do Selante

Vedamento físico das fissuras e sulcos oclusais

1

## Fortalecimento do Esmalte

Remineralização ativa da estrutura dental circundante

2

3

4

## Liberação de Íons

Flúor e cálcio são liberados gradualmente no ambiente bucal

## Proteção Duradoura

Resistência aumentada a futuros ataques ácidos

Tipo de Biomaterial	Função Principal	Benefício na Prevenção
Remineralizantes	Liberam íons (Ca, P, F)	Revertem lesões incipientes, fortalecem esmalte
Selantes Bioativos	Vedamento e liberação de agentes	Proteção ativa contra cárie, maior durabilidade
Materiais Restauradores Bioativos	Interagem com tecido dental	Estimulam reparo, reduzem sensibilidade pós-operatória
Materiais Antimicrobianos	Inibem crescimento bacteriano	Reduzem risco de infecções secundárias

A relação entre saúde sistêmica e bucal também se beneficia desses avanços. Materiais que minimizam a inflamação, que são biocompatíveis e que promovem a saúde dos tecidos bucais contribuem indiretamente para a saúde geral do paciente, reforçando a ideia de que a boca é parte integrante do corpo e não um sistema isolado.

# Teleodontologia: A Ponte Digital para o Cuidado à Distância

Depois de explorar as inovações que transformam o diagnóstico e o tratamento dentro da clínica, vamos agora para a **Teleodontologia**, que nos permite estender o alcance do cuidado para além das paredes do consultório. Pense na Teleodontologia como uma "ponte digital" que conecta pacientes e profissionais, superando barreiras geográficas e de tempo, e democratizando o acesso à saúde bucal.

Por muito tempo, o acesso ao dentista foi limitado pela distância, pela disponibilidade de horários e, muitas vezes, pelo custo. Pacientes em áreas rurais, idosos com dificuldade de locomoção, ou mesmo aqueles com agendas apertadas, frequentemente adiavam ou perdiam consultas importantes. O desafio era como manter um acompanhamento contínuo e oferecer orientação de qualidade sem a necessidade de uma visita presencial para cada interação.



## Teleconsulta

Consulta realizada à distância, com o uso de tecnologias de comunicação



## Tele Diagnóstico

Avaliação de imagens e dados do paciente à distância para auxiliar no diagnóstico



## Telemonitoramento

Acompanhamento contínuo de pacientes, como aqueles em tratamento ortodôntico



## Teleorientação

Fornecimento de informações e instruções sobre saúde bucal

A pandemia de COVID-19 acelerou a adoção da Teleodontologia, mas seu potencial vai muito além de uma solução de emergência. Ela representa uma ferramenta estratégica para a prevenção e o acompanhamento contínuo, especialmente em um país de dimensões continentais como o Brasil.

# Teleodontologia e o Brasil Sorridente

A Teleodontologia não é apenas uma conveniência; ela é uma ferramenta poderosa para a **saúde pública** e para a democratização do acesso à saúde bucal no Brasil. Conectando-se com as Políticas Públicas, a **Política Nacional de Saúde Bucal (Brasil Sorridente)**, conforme a Lei Nº 14.572/2023, busca expandir o acesso e a qualidade dos serviços odontológicos.

## Cenário Tradicional

- Acesso limitado por distância geográfica
- Escassez de profissionais em áreas remotas
- Dificuldade de acompanhamento contínuo
- Custos elevados de deslocamento

## Com Teleodontologia

- Superação de barreiras geográficas
- Apoio remoto a equipes locais
- Monitoramento contínuo facilitado
- Otimização de recursos públicos

Um exemplo prático: uma Unidade Básica de Saúde (UBS) em uma pequena cidade do interior, que não possui um dentista em tempo integral, pode usar a Teleodontologia para que um profissional de um centro maior realize telediagnósticos de casos complexos ou ofereça teleorientação para a equipe de saúde local. Isso otimiza os recursos e garante que a população receba um cuidado mais especializado, mesmo à distância.

Aspecto	Teleodontologia	Consulta Presencial
Acesso	Amplo, supera barreiras geográficas	Limitado por distância e mobilidade
Custo	Potencialmente menor para acompanhamento	Maior devido a deslocamento e estrutura
Flexibilidade	Alta, horários adaptáveis	Fixa, exige deslocamento
Tipo de Atendimento	Orientação, monitoramento, triagem, telediagnóstico	Exame clínico completo, procedimentos invasivos
Integração com SUS	Potencial para ampliar cobertura e eficiência	Base do atendimento, essencial para procedimentos

A regulamentação da Teleodontologia no Brasil, com a Lei Nº 14.572/2023, trouxe mais segurança jurídica e diretrizes claras para sua prática, impulsionando ainda mais seu uso e integração nos serviços de saúde.

# Odontologia de Mínima Intervenção: Preservar é o Novo Restaurar

Até agora, exploramos ferramentas e tecnologias que nos permitem ver mais, analisar melhor e alcançar mais pessoas. Agora, vamos mergulhar em uma filosofia que permeia todas essas inovações: a **Odontologia de Mínima Intervenção (OMI)**. Pense na OMI como a arte de fazer o mínimo necessário para alcançar o máximo de saúde, preservando ao máximo a estrutura dental original.

Por muito tempo, a abordagem predominante na odontologia era "drill and fill" – brocar e restaurar. A cárie era vista como uma doença que exigia a remoção de tecido dental, muitas vezes saudável, para garantir a retenção da restauração. O desafio era mudar essa mentalidade e focar em estratégias que pudessem interromper o processo da doença antes que ele exigisse uma intervenção invasiva.

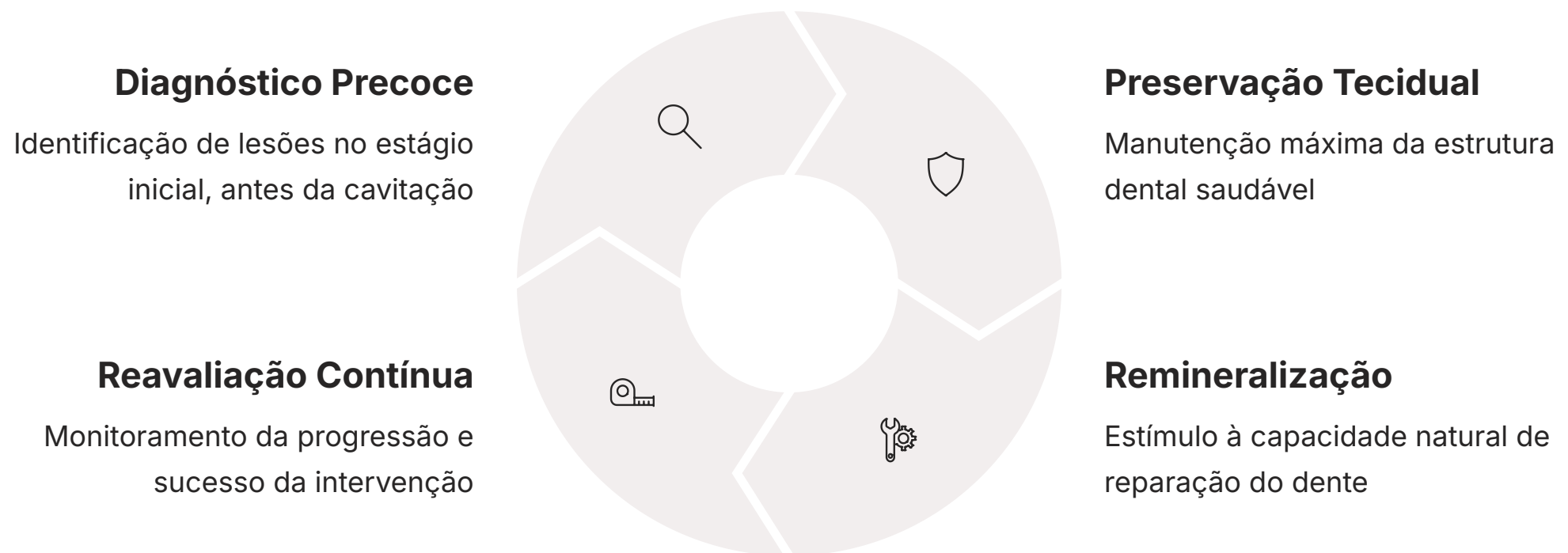

A OMI é uma filosofia que prioriza o **diagnóstico precoce**, a **preservação da estrutura dental** e o uso de **técnicas não invasivas ou microinvasivas**. Ela reconhece que o dente é um órgão vivo, com capacidade de reparo, e que a intervenção deve ser guiada pela biologia e pela saúde a longo prazo.

# A Relação Saúde Sistêmica-Bucal na OMI

A Odontologia de Mínima Intervenção também reforça a **relação saúde sistêmica-bucal**. Ao focar na prevenção e na preservação, minimizamos a carga inflamatória e infecciosa na boca, o que tem um impacto positivo na saúde geral do paciente. Doenças bucais como a periodontite estão ligadas a condições sistêmicas como diabetes, doenças cardiovasculares e complicações na gravidez.



## Saúde Cardiovascular

Redução da inflamação bucal contribui para a saúde do coração e vasos sanguíneos



## Controle Diabético

Saúde periodontal adequada facilita o controle glicêmico em pacientes diabéticos



## Saúde Gestacional

Prevenção de doenças bucais reduz riscos de complicações na gravidez

A OMI nos convida a ver a boca não como um conjunto isolado de dentes, mas como parte integrante de um sistema complexo. Cada intervenção, por menor que seja, tem um impacto no equilíbrio biológico do paciente. Portanto, a escolha de técnicas não invasivas ou microinvasivas, o uso de biomateriais que promovem a saúde e a ênfase na remineralização e no controle da doença são passos essenciais para uma abordagem holística.

Pilar da OMI	Descrição	Exemplo de Aplicação
Diagnóstico Precoce	Identificar a doença em estágios iniciais	Uso de IA e scanners para detectar lesões incipientes
Avaliação de Risco	Entender a suscetibilidade individual do paciente	Análise de histórico e hábitos para prever futuras cáries
Intervenção Mínima	Priorizar técnicas não invasivas ou microinvasivas	Remineralização de manchas brancas, selantes
Preservação Tecidual	Manter ao máximo a estrutura dental saudável	Evitar brocar tecido sadio, uso de biomateriais
Reparo e Remineralização	Estimular a capacidade natural de cura do dente	Aplicação de flúor, uso de materiais bioativos
Reavaliação Contínua	Monitorar a progressão da doença e o sucesso da intervenção	Scanners para comparar modelos 3D ao longo do tempo

# Contexto Nacional: O Raio-X da Saúde Bucal Brasileira

Até agora, exploramos as inovações tecnológicas e a filosofia da mínima intervenção. Mas para que todo esse conhecimento seja realmente impactante, precisamos contextualizá-lo com a realidade do nosso país. Pense nos dados epidemiológicos e nas políticas públicas como o "raio-X" e o "mapa" da saúde bucal brasileira.

Por que é tão importante conhecer a epidemiologia nacional? Porque ela nos dá a dimensão dos problemas. Não adianta ter a tecnologia mais avançada se não soubermos quais doenças são mais prevalentes, quais grupos populacionais são mais afetados e onde estão as maiores lacunas no acesso ao tratamento. Sem esse conhecimento, nossas ações, por mais bem-intencionadas que sejam, podem não atingir quem mais precisa.

**68%**

## **Cárie em Crianças**

Prevalência de cárie em crianças de 5 anos no Brasil

**2.07**

## **CPO-D aos 12 anos**

Índice de dentes cariados, perdidos e obturados

**89%**

## **Doença Periodontal**

Prevalência em adultos de 35-44 anos

**54%**

## **Edentulismo**

Perda total de dentes em idosos de 65-74 anos

O **SB Brasil** é o mais recente levantamento epidemiológico de saúde bucal no país. Ele é uma pesquisa de base populacional que coleta dados sobre a prevalência das principais doenças bucais (cárie, doença periodontal, edentulismo, câncer bucal, etc.) em diferentes faixas etárias e regiões do Brasil. Os dados do SB Brasil são cruciais para entender a realidade da saúde bucal da nossa população e para planejar ações de saúde pública.

Por exemplo, se o SB Brasil aponta que a cárie ainda é um problema significativo em crianças de 5 anos, isso nos indica a necessidade de fortalecer programas de prevenção primária nessa faixa etária, talvez com foco em educação para a saúde bucal nas escolas e aplicação de flúor. Se há uma alta prevalência de edentulismo em idosos, isso sinaliza a demanda por próteses e reabilitação oral.

# Políticas Públicas: O Brasil Sorridente e a Lei 14.572/2023

Com base nos dados do SB Brasil e na necessidade de universalizar o acesso à saúde bucal, o Brasil implementou a **Política Nacional de Saúde Bucal (Brasil Sorridente)**. Lançada em 2004, essa política é a principal diretriz para a organização dos serviços de saúde bucal no Sistema Único de Saúde (SUS). Ela busca ampliar o acesso, qualificar a atenção e promover a saúde bucal em todos os níveis de atenção.

## Estrutura do Brasil Sorridente

- Expansão das Equipes de Saúde Bucal na Atenção Primária
- Criação de Centros de Especialidades Odontológicas (CEO)
- Oferta de próteses dentárias
- Laboratórios Regionais de Próteses Dentárias (LRPD)



Recentemente, a importância do Brasil Sorridente foi reforçada pela **Lei Nº 14.572/2023**, que instituiu a Política Nacional de Saúde Bucal como lei, garantindo sua continuidade e fortalecendo seu arcabouço legal. Isso significa que o acesso à saúde bucal não é mais apenas uma política de governo, mas um direito assegurado por lei.

01

### Atenção Primária

Equipes de Saúde Bucal nas Unidades Básicas de Saúde para prevenção e cuidados básicos

02

### Atenção Secundária

Centros de Especialidades Odontológicas para procedimentos especializados

03

### Reabilitação

Laboratórios de próteses para restaurar função mastigatória e estética

Aspecto	SB Brasil	Brasil Sorridente (Lei 14.572/2023)
Natureza	Levantamento Epidemiológico Nacional	Política Pública de Saúde Bucal
Objetivo	Diagnosticar a saúde bucal da população	Ampliar e qualificar o acesso aos serviços
Função	Fornecer dados para planejamento e avaliação	Estruturar a oferta de cuidado odontológico no SUS
Impacto	Base para decisões em saúde pública	Garante o direito à saúde bucal, promove equidade
Conexão com Inovações	IA para análise de dados, Teleodontologia para coleta	Teleodontologia para acesso, OMI para eficiência

# Integrando as Inovações: A Sinfonia da Prevenção

Chegamos a um ponto crucial da nossa jornada. Vimos as peças separadas: os "olhos" da Odontologia Digital, o "cérebro" da Inteligência Artificial, as "mãos" dos Novos Biomateriais e a "ponte" da Teleodontologia. Mas a verdadeira revolução acontece quando essas inovações não são vistas como ferramentas isoladas, e sim como elementos de uma grande orquestra, tocando a **"sinfonia da prevenção"**.

O desafio não é apenas dominar cada tecnologia individualmente, mas entender como elas se complementam e se potencializam. Como podemos usar um scanner intraoral para identificar uma lesão incipiente, permitir que a IA analise essa imagem para prever o risco de progressão, aplicar um novo biomaterial remineralizante para tratar a lesão de forma não invasiva, e depois monitorar a evolução do caso por teleodontologia?



*"Este é um exemplo de como a integração dessas tecnologias, aliada à filosofia da Odontologia de Mínima Intervenção, transforma a experiência do paciente e a eficácia da prevenção. Não se trata apenas de tratar a doença, mas de preveni-la de forma mais inteligente, confortável e personalizada."*

A integração dessas inovações com os dados do SB Brasil e as diretrizes do Brasil Sorridente cria um ecossistema de cuidado que é ao mesmo tempo tecnologicamente avançado e socialmente responsável, individual e coletivo, curativo e preventivo.

# O Papel do Profissional no Novo Cenário da Prevenção

A ascensão dessas tecnologias não diminui o papel do profissional de odontologia; pelo contrário, ela o eleva. O dentista do futuro não é apenas um técnico que opera máquinas, mas um **estrategista**, um **intérprete de dados**, um **mentor para a saúde bucal** de seus pacientes.

**Estrategista**  
Planeja cuidados personalizados baseados em dados e evidências

**Colaborador**  
Trabalha em equipe multidisciplinar para saúde integral do paciente

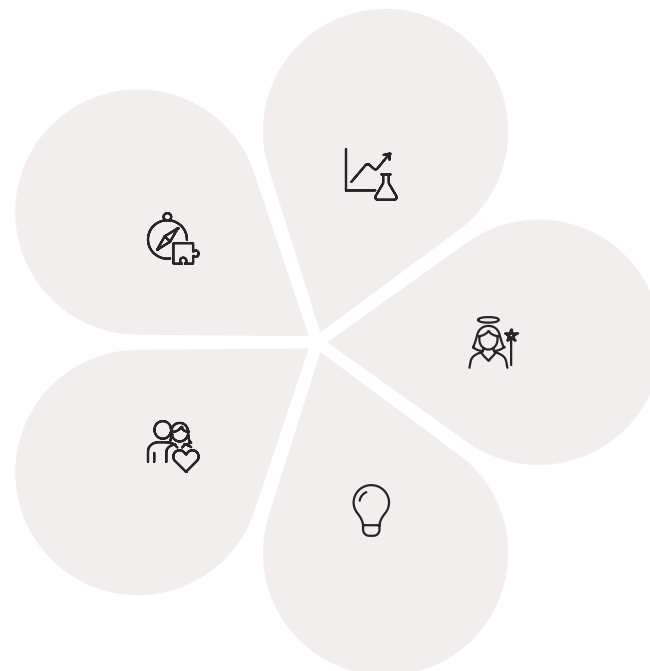

## **Intérprete de Dados**

Analisa informações complexas para tomar decisões clínicas precisas

## **Mentor**

Orienta pacientes na jornada de saúde bucal com empatia e conhecimento

## **Inovador**

Integra novas tecnologias mantendo o foco no cuidado humanizado

Sua capacidade de integrar essas ferramentas, de aplicar o raciocínio clínico e de construir uma relação de confiança com o paciente será mais valiosa do que nunca. A Odontologia de Mínima Intervenção, a visão da Saúde Sistêmica-Bucal, e o conhecimento das Políticas Públicas e da Epidemiologia Nacional são o alicerce sobre o qual essas inovações tecnológicas se apoiam.

A jornada de aprendizado é contínua. As inovações surgem a cada dia, e manter-se atualizado é um compromisso com a excelência profissional. Ao abraçar essas tecnologias e filosofias, você estará não apenas cumprindo horas complementares ou se preparando para um concurso, mas moldando o futuro da sua carreira e contribuindo para uma sociedade mais saudável.

A prevenção é a chave para um futuro com mais sorrisos, e a tecnologia é a ferramenta que nos ajuda a abrir essa porta.

# Consolidação do Conhecimento

Nesta aula, mergulhamos no fascinante mundo das inovações tecnológicas que estão redefinindo a Odontologia Preventiva. Vimos como a **Odontologia Digital**, com seus scanners intraorais, nos oferece uma visão sem precedentes para o monitoramento de desgaste e lesões. Exploramos o poder da **Inteligência Artificial** no diagnóstico de risco e na análise de imagens, atuando como um copiloto inteligente.

<b>Odontologia Digital</b> Scanners intraorais para monitoramento preciso e comparação longitudinal	<b>Inteligência Artificial</b> Análise de risco e processamento de imagens para diagnóstico precoce
<b>Novos Biomateriais</b> Materiais bioativos para remineralização e proteção ativa	<b>Teleodontologia</b> Expansão do acesso e acompanhamento à distância

Descobrimos como os **novos biomateriais** estão revolucionando a remineralização e os selantes, permitindo intervenções mais biológicas e menos invasivas. E, por fim, compreendemos o potencial da **Teleodontologia** para expandir o acesso e o acompanhamento à distância, especialmente em um país tão vasto como o nosso.

- ✔ **Em prática:** Lembre-se que a tecnologia é uma aliada, não um substituto. Use os scanners para monitorar com precisão, a IA para refinar seus diagnósticos, os biomateriais para preservar ao máximo a estrutura dental e a teleodontologia para manter seus pacientes conectados ao cuidado. Sempre contextualize sua prática com os dados do SB Brasil e as diretrizes do Brasil Sorridente, adotando a filosofia da mínima intervenção e a visão da saúde sistêmica-bucal.

# Autoavaliação

1. Qual das seguintes tecnologias é mais eficaz para o monitoramento longitudinal preciso de desgaste dentário e lesões incipientes, permitindo a sobreposição de imagens em 3D?

- a) Radiografia periapical
- b) Scanner intraoral
- c) Câmera fotográfica convencional
- d) Sonda periodontal

**Gabarito: b)**

2. A Inteligência Artificial (IA) na odontologia preventiva tem como principal aplicação:

- a) Substituir o cirurgião-dentista no diagnóstico e tratamento.
- b) Realizar procedimentos invasivos de forma autônoma.
- c) Auxiliar no diagnóstico de risco e na análise de imagens, identificando padrões.
- d) Produzir novos biomateriais diretamente na boca do paciente.

**Gabarito: c)**

3. A filosofia da Odontologia de Mínima Intervenção (OMI) prioriza qual dos seguintes princípios?

- a) A remoção máxima de tecido dental afetado para garantir a longevidade da restauração.
- b) O uso exclusivo de materiais restauradores inertes.
- c) O diagnóstico precoce, a preservação da estrutura dental e técnicas não invasivas ou microinvasivas.
- d) A realização de procedimentos apenas em ambiente hospitalar.

**Gabarito: c)**

4. A Lei Nº 14.572/2023, que instituiu a Política Nacional de Saúde Bucal (Brasil Sorridente), tem como um de seus objetivos principais:

- a) Restringir o acesso à saúde bucal apenas a clínicas privadas.
- b) Universalizar e qualificar o acesso aos serviços odontológicos no SUS.
- c) Proibir o uso de tecnologias digitais na odontologia pública.
- d) Focar exclusivamente no tratamento de doenças periodontais.

**Gabarito: b)**

5. Explique como a Teleodontologia pode contribuir para a expansão do acesso à saúde bucal em regiões remotas do Brasil, considerando os objetivos da Política Nacional de Saúde Bucal.

**Gabarito:** A Teleodontologia, ao permitir consultas, orientações e monitoramento à distância, pode superar barreiras geográficas e de mobilidade. Isso significa que pacientes em áreas remotas, onde há escassez de profissionais ou difícil acesso a centros especializados, podem receber triagem, acompanhamento e orientações de saúde bucal sem a necessidade de deslocamento. Isso se alinha com o Brasil Sorridente, que busca universalizar o acesso, otimizando recursos e ampliando a cobertura dos serviços odontológicos no SUS.

# Próximos Passos e Recursos Adicionais

**Próxima Aula:** Na Aula 24, aprofundaremos em "Gestão, Ética e Legislação em Odontologia Preventiva". Veremos como as inovações tecnológicas que estudamos hoje se encaixam no arcabouço legal e ético da profissão, e como gerenciar sua prática de forma eficiente e responsável.



## Conselho Federal de Odontologia (CFO)

Acesse as resoluções e normativas sobre Teleodontologia e outras práticas



## Ministério da Saúde

Consulte os documentos oficiais sobre o SB Brasil e a Política Nacional de Saúde Bucal



## Artigos Científicos Recentes

Pesquise em bases de dados como PubMed ou Scielo por "digital dentistry", "AI in dentistry", "bioactive materials"



**NOTA IMPORTANTE:** As informações regulatórias/legais/técnicas desta aula estão atualizadas até 2025. Consulte sempre fontes oficiais para verificar alterações.

Parabéns por concluir esta jornada pelo futuro da Odontologia Preventiva! Continue explorando, questionando e inovando. O futuro da saúde bucal está em suas mãos, e a tecnologia é sua aliada nessa missão transformadora.