

# Aula 22 - O Futuro do Cuidado: Rumo a uma Cultura de Bem-Estar

No turbilhão do dia a dia da saúde, onde cada minuto é precioso e cada decisão pode ser crítica, é fácil perder de vista um pilar fundamental: o bem-estar daqueles que cuidam. Você, profissional da saúde, está na linha de frente, testemunhando e gerenciando as mais diversas realidades humanas. Mas, e a sua própria realidade? E a saúde mental do sistema que você integra?

Esta aula não é apenas mais um tópico; é um convite à reflexão sobre o futuro que estamos construindo juntos. Pense por um instante: se um carro de corrida precisa de um motorista em plenas condições para vencer, como podemos esperar que o complexo sistema de saúde funcione em sua capacidade máxima se seus "pilotos" – os profissionais – estão exaustos, estressados ou em sofrimento?

A pandemia de COVID-19 expôs de forma brutal as fragilidades e a resiliência do nosso sistema de saúde, mas também acendeu um alerta inadiável sobre a saúde mental dos trabalhadores. É hora de ir além da resposta emergencial e construir algo duradouro.

Ao final desta jornada de 90 minutos, você será capaz de identificar as tendências que moldam o futuro do cuidado em saúde, reconhecer a saúde mental como um pilar indispensável para a sustentabilidade dos sistemas de saúde e, mais importante, traçar caminhos práticos para aplicar esse conhecimento em sua rotina e no ambiente institucional.

# A Síntese do Aprendizado: O Novo Imperativo

Ao longo deste curso, exploramos as diversas facetas da saúde mental, desde os fundamentos dos transtornos até as estratégias de intervenção e prevenção. Mergulhamos em conceitos como resiliência, estigma, e a importância da rede de apoio. Agora, ao nos aproximarmos do fim, é crucial sintetizar esses aprendizados e projetá-los para o futuro.

Imagine que todo o conhecimento que você adquiriu até agora é como as peças de um quebra-cabeça. Cada aula adicionou uma nova peça: a neurobiologia, as abordagens terapêuticas, as políticas públicas. Nesta aula, nosso objetivo é juntar essas peças e ver a imagem completa: uma visão integrada onde a saúde mental dos profissionais e dos pacientes se entrelaça, formando um ecossistema de bem-estar.

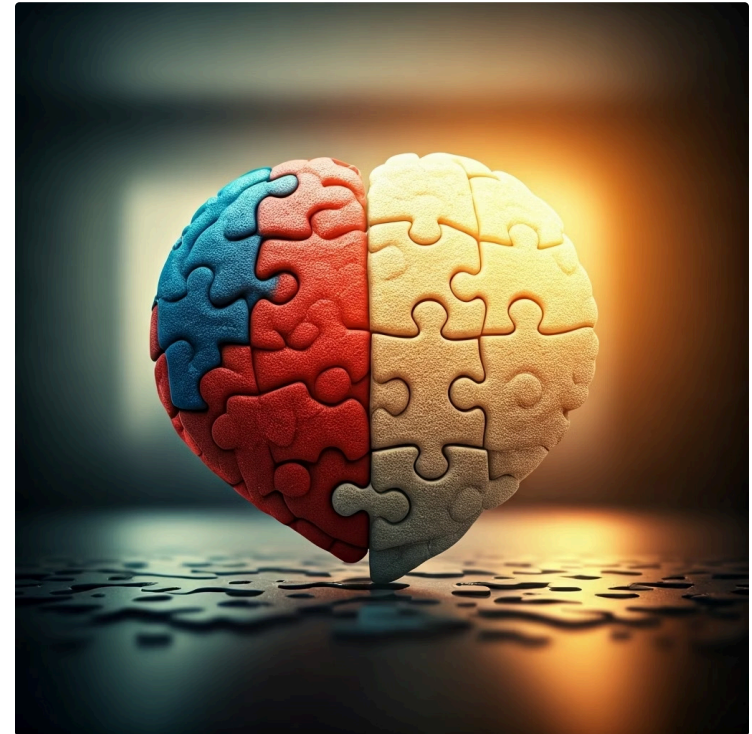

⚠️ O grande problema que enfrentamos hoje é a crescente crise de **burnout**, estresse e transtornos mentais entre os profissionais de saúde. Dados da Organização Mundial da Saúde (OMS) e de instituições como a Fiocruz têm reiteradamente apontado para um cenário preocupante, agravado pela pandemia.

Essa realidade não afeta apenas o indivíduo, mas compromete a qualidade do cuidado, a segurança do paciente e a sustentabilidade de todo o sistema. É um ciclo vicioso que precisamos quebrar, transformando-o em um ciclo virtuoso de cuidado e bem-estar.

# A Saúde Mental como Pilar para a Sustentabilidade

## Fundação Sólida

A saúde mental dos profissionais é a base que sustenta todo o sistema de saúde

## Estrutura Resiliente

Profissionais saudáveis criam um ambiente de trabalho mais eficiente e inovador

## Sustentabilidade

Investir em bem-estar é investir na longevidade do sistema de saúde

Se pensarmos em um sistema de saúde como uma grande edificação, a saúde mental dos seus profissionais não é apenas um item de decoração ou um luxo; ela é a fundação, as vigas e o telhado. Sem uma base sólida, a estrutura inteira corre o risco de desabar sob pressão.

Pense na metáfora de um rio. Se a nascente está poluída, toda a correnteza será afetada, impactando a vida ao longo de suas margens. Da mesma forma, se a "nascente" do cuidado – os profissionais de saúde – está comprometida por estresse crônico, exaustão ou trauma, a qualidade do cuidado que flui para os pacientes será inevitavelmente prejudicada.

Estudos publicados em periódicos como o PubMed e The Lancet têm demonstrado a correlação direta entre o bem-estar dos profissionais de saúde e desfechos positivos para os pacientes, incluindo menor taxa de erros médicos, maior satisfação do paciente e melhor adesão ao tratamento.

# O Custo da Negligência: Impacto Sistêmico

## Profissional Sobrecarregado

Exaustão e estresse crônico

## Ambiente Tóxico

Conflitos e desintegração das equipes



## Capacidade Reduzida

Diminuição da empatia e atenção

## Qualidade Comprometida

Erros e falhas na comunicação

A negligência com a saúde mental dos profissionais de saúde tem um custo invisível, mas devastador. Não se trata apenas do sofrimento individual, que por si só já é inaceitável, mas das ramificações que se espalham por todo o sistema.

Imagine um time de futebol onde os jogadores estão exaustos, lesionados e desmotivados. Por mais talentosos que sejam individualmente, o desempenho coletivo será comprometido, e as chances de vitória diminuirão drasticamente.

No ambiente de saúde, essa "lesão" mental se manifesta como absenteísmo, presenteísmo, erros de medicação, falhas na comunicação e, em casos extremos, o abandono da profissão.



- ⊗ O Conselho Federal de Medicina (CFM) e outras entidades têm alertado para a crescente evasão de talentos da área, criando um ciclo que se retroalimenta onde a falta de bem-estar de um afeta o bem-estar de todos.

# Mudança de Paradigmas: Da Reação à Promoção

1

## Modelo Reativo

Intervenção apenas quando o problema já está instalado

- Tratamento da doença
- Resposta emergencial
- Foco no individual

2

## Modelo Proativo

Promoção da saúde e prevenção do adoecimento

- Cultura de bem-estar
- Políticas preventivas
- Responsabilidade compartilhada

Historicamente, a saúde mental no ambiente de trabalho da saúde era vista de forma reativa: intervinha-se apenas quando o problema já estava instalado, muitas vezes de forma grave. Essa abordagem, embora necessária em momentos de crise, é insuficiente para construir um futuro sustentável.

Pense na diferença entre apagar um incêndio e construir um edifício à prova de fogo. Apagar o incêndio é crucial, mas a verdadeira segurança vem de um projeto que incorpora medidas preventivas desde o início.

As diretrizes da OMS sobre saúde mental no ambiente de trabalho enfatizam a importância de cargas de trabalho razoáveis, apoio social, clareza de papéis e um ambiente de respeito e segurança psicológica.

# Aplicando o Conhecimento: A Prática Diária Individual



Agora que entendemos a importância sistêmica, como podemos traduzir todo esse conhecimento em ações concretas no nosso dia a dia? A mudança começa em você. Cada profissional de saúde tem um papel fundamental na construção de uma cultura de bem-estar, começando pela sua própria saúde mental.

É como a instrução de segurança em um avião: "coloque a máscara de oxigênio em você primeiro, para depois ajudar os outros".

01

## Reconheça seus Limites

Identifique sinais de estresse e sobrecarga antes que se tornem críticos

03

## Estabeleça Limites Saudáveis

Defina horários para desconexão e tempo de recuperação

Imagine que sua energia e resiliência são como uma bateria de celular. Se você usa o dia todo sem recarregar, ela inevitavelmente vai acabar. No ambiente de saúde, a demanda é constante, e a recarga precisa ser intencional.

02

## Desenvolva Estratégias de Autocuidado

Implemente práticas realistas e sustentáveis para sua rotina

04

## Busque Ajuda Profissional

Desmistifique o estigma e procure suporte quando necessário

✔ **Exemplo prático:** Um enfermeiro que, ao final de um plantão exaustivo, dedica 15 minutos para uma prática de atenção plena (mindfulness) ou para uma breve caminhada antes de ir para casa.

# Aplicando o Conhecimento: O Nível Institucional

A transformação da saúde mental no ambiente de trabalho não pode depender apenas da iniciativa individual; ela exige um compromisso institucional. As organizações de saúde têm a responsabilidade de criar um ambiente que não apenas minimize os riscos psicossociais, mas que ativamente promova o bem-estar de seus colaboradores.



## Políticas Claras

Diretrizes específicas para saúde mental e bem-estar no trabalho



## Programas de Apoio

Suporte psicológico acessível e confidencial para todos os colaboradores



## Capacitação de Lideranças

Treinamento para gestores identificarem e acolherem sinais de sofrimento

Pense em uma orquestra. Por mais talentosos que sejam os músicos individualmente, a harmonia e a beleza da música dependem de um maestro que coordene, de partituras claras e de um ambiente acústico adequado.

## Exemplos Concretos de Aplicação:

- Programas de apoio psicológico em grandes redes hospitalares
- Revisão de escalas de trabalho para períodos adequados de descanso
- Capacitação de gestores para primeiro acolhimento
- Criação de espaços de descompressão e relaxamento



O objetivo é construir uma rede de segurança e apoio que permeie toda a organização, tornando o cuidado com a saúde mental uma prioridade estratégica, e não apenas uma iniciativa isolada.

# O Papel da Liderança e da Cultura Organizacional

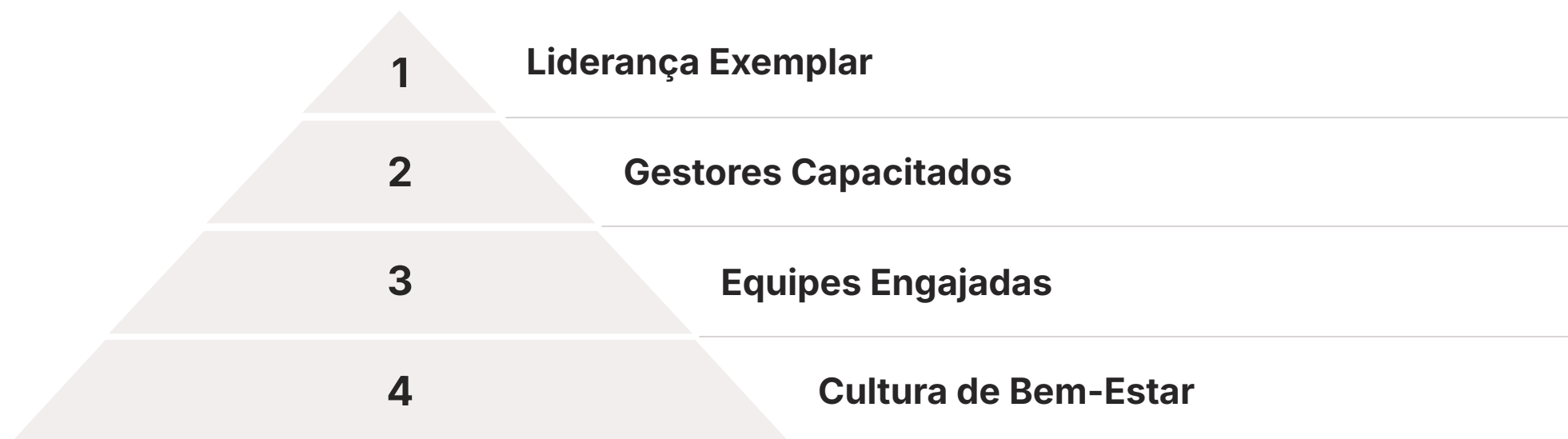

A liderança é o catalisador da mudança em qualquer organização, e no contexto da saúde mental, seu papel é ainda mais crítico. Líderes não apenas definem a direção, mas também moldam a cultura. Uma cultura organizacional que valoriza o bem-estar é aquela onde a vulnerabilidade é aceita, o diálogo sobre saúde mental é aberto e o apoio é visível e tangível.

Imagine que a cultura organizacional é o "clima" de uma empresa. Se o clima é de constante pressão, medo de errar e falta de reconhecimento, as pessoas se sentirão sufocadas. Se o clima é de apoio, segurança psicológica e valorização, as pessoas florescerão.

## Características de Líderes que Promovem Bem-Estar:

- Demonstram vulnerabilidade e autenticidade
- Criam espaços seguros para diálogo
- Reconhecem e valorizam o esforço das equipes
- Implementam políticas de flexibilidade
- Oferecem mentoria e desenvolvimento

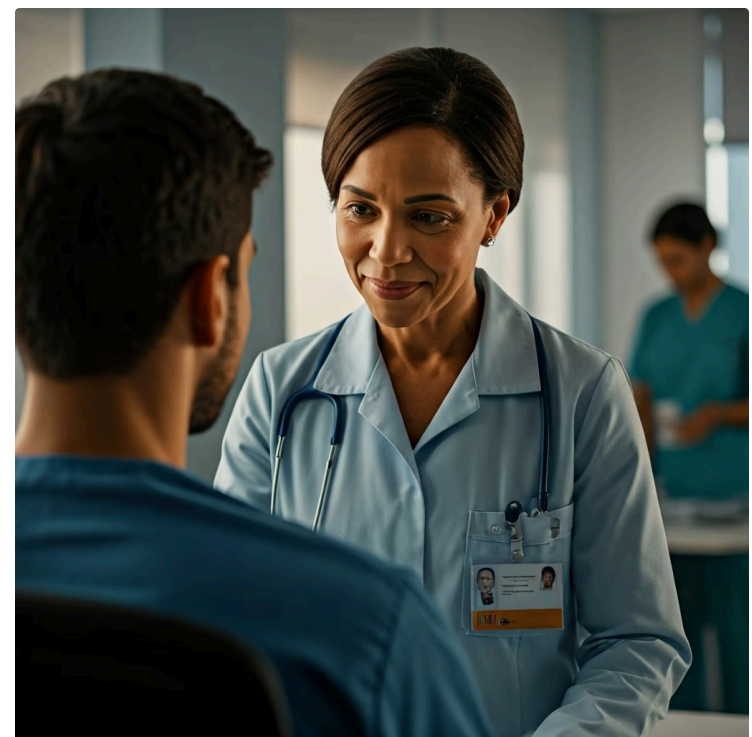

**i** A pesquisa da Fiocruz e de outras instituições tem enfatizado que a percepção de apoio da liderança é um dos fatores mais protetores contra o burnout. É um investimento na capacidade humana da organização.

# Tecnologia e Inovação no Cuidado em Saúde Mental



## Telemedicina

Consultas psicológicas e psiquiátricas remotas, eliminando barreiras geográficas e de tempo



## Aplicativos de Bem-Estar

Ferramentas de monitoramento de humor, exercícios de relaxamento e psicoeducação



## Inteligência Artificial

Triagem automatizada, identificação precoce de riscos e personalização de intervenções

O futuro do cuidado em saúde mental é inseparável da inovação tecnológica. A pandemia acelerou a adoção de soluções digitais, e essa tendência se consolidará em 2025 e além. Ferramentas digitais estão redefinindo o acesso e a entrega de serviços de saúde mental, tanto para pacientes quanto para profissionais.

Pense na tecnologia como uma ponte. Ela pode conectar pessoas a recursos que antes eram inacessíveis devido à distância, ao tempo ou ao estigma. Para profissionais de saúde, isso significa a possibilidade de oferecer e receber suporte de forma mais flexível e conveniente, reduzindo barreiras.

✔ **Exemplo:** Plataformas de telepsicologia que permitem que profissionais acessem suporte terapêutico sem deslocamento, otimizando tempo e garantindo confidencialidade.

A inteligência artificial pode auxiliar na identificação precoce de riscos de burnout ou na personalização de intervenções, liberando os profissionais para o que fazem de melhor: o cuidado humano e empático.

# Modelos de Cuidado Integrado: Unindo Corpo e Mente



Por muito tempo, a saúde física e a saúde mental foram tratadas como entidades separadas, quase como se o corpo e a mente não estivessem intrinsecamente conectados. No entanto, o futuro do cuidado aponta para a integração total.



Imagine que o corpo e a mente são como duas engrenagens de um mesmo relógio. Se uma delas não funciona bem, todo o mecanismo é afetado. O cuidado integrado garante que ambas as engrenagens sejam lubrificadas e ajustadas em conjunto, otimizando o funcionamento geral do indivíduo.

Isso significa que a saúde mental não é um "extra", mas uma parte essencial de qualquer plano de cuidado.

Um exemplo prático é a incorporação de profissionais de saúde mental (psicólogos, psiquiatras) em equipes de atenção primária ou em clínicas especializadas em doenças crônicas, como diabetes ou cardiologia.

O Manual Diagnóstico e Estatístico de Transtornos Mentais (DSM-5-TR) já reflete essa complexidade, reconhecendo a intersecção entre condições médicas e transtornos mentais, fornecendo uma base para uma avaliação mais completa e um plano de tratamento mais eficaz.

# Perspectivas Globais e Influência Política



A saúde mental dos profissionais de saúde não é um desafio isolado de uma nação ou instituição; é uma questão global que exige uma resposta coordenada. Organizações como a OMS desempenham um papel crucial ao estabelecer diretrizes, promover pesquisas e advogar por políticas que protejam e promovam o bem-estar da força de trabalho em saúde em todo o mundo.

Pense em uma maré. As ondas individuais podem parecer pequenas, mas a maré global tem o poder de mover navios inteiros. Da mesma forma, as tendências e diretrizes internacionais, embora pareçam distantes, influenciam diretamente as políticas de saúde em nível nacional e local, impactando a sua prática diária.

## Entidades Brasileiras Ativas:

- [Conselho Federal de Medicina \(CFM\)](#)
- [Fundação Oswaldo Cruz \(Fiocruz\)](#)
- Ministério da Saúde
- Conselhos Regionais de Medicina

**i** Artigos científicos revisados por pares, disponíveis em plataformas como SciELO, trazem dados e análises que fundamentam discussões sobre saúde mental dos profissionais como pauta prioritária e urgente, com implicações éticas, econômicas e sociais profundas.

# Desafios e Oportunidades no Futuro do Cuidado

## Desafios

- Escassez de recursos financeiros
- Estigma persistente sobre saúde mental
- Resistência à mudança organizacional
- Complexidade dos sistemas de saúde

## Oportunidades

- Crescente conscientização sobre o tema
- Inovações tecnológicas acessíveis
- Advocacy dos profissionais de saúde
- Pesquisa científica robusta



O caminho para uma cultura de bem-estar na saúde não é isento de desafios. A escassez de recursos, o estigma persistente em relação à saúde mental, a resistência à mudança e a complexidade dos sistemas de saúde são obstáculos reais.

No entanto, cada desafio também representa uma oportunidade para inovar, colaborar e fortalecer o sistema. É na superação dessas barreiras que reside o potencial de construir um futuro mais resiliente e humano.

Imagine que você está escalando uma montanha. Há trechos íngremes e pedras soltas, mas também há vistas deslumbrantes e a satisfação de cada passo conquistado. Os desafios na saúde mental são as encostas íngremes, mas as oportunidades são os pontos de apoio que nos permitem avançar.

Uma das maiores oportunidades reside na capacidade de advocacy dos próprios profissionais de saúde. Ao se unirem e darem voz às suas necessidades, eles podem impulsionar mudanças significativas nas políticas e práticas institucionais.

# Seu Papel como Agente de Mudança



## Conscientização

Reconheça sua importância como agente de transformação no sistema de saúde



## Ação Individual

Pratique o autocuidado e apoie colegas em momentos de dificuldade



## Advocacy

Defenda políticas mais humanas e participe de discussões institucionais



## Impacto Coletivo

Inspire outros e contribua para uma cultura de bem-estar

Você, como estudante universitário e futuro profissional da saúde, ou como candidato a concurso público buscando aprimoramento, não é apenas um observador passivo do futuro do cuidado; você é um agente de mudança em potencial. Sua compreensão sobre a saúde mental, aliada à sua capacidade de aplicar esse conhecimento, o posiciona de forma única para influenciar positivamente o ambiente em que atua.

Pense em um efeito dominó. Um pequeno empurrão na primeira peça pode derrubar uma sequência inteira. Sua atitude em relação à saúde mental – seja cuidando de si, apoiando um colega ou defendendo políticas mais humanas – é essa primeira peça.



### Formas Práticas de Ser um Agente de Mudança:

- Ser um ouvinte ativo para colegas
- Participar de comitês de qualidade de vida
- Ser exemplo de autocuidado
- Desestigmatizar o sofrimento mental

**Sua voz importa. Sua prática importa.** Ao aplicar os princípios de saúde mental que você aprendeu, você não apenas melhora sua própria experiência profissional, mas também eleva o padrão de cuidado para todos, pacientes e colegas.

# Preparando-se para o Amanhã: Aprendizado Contínuo

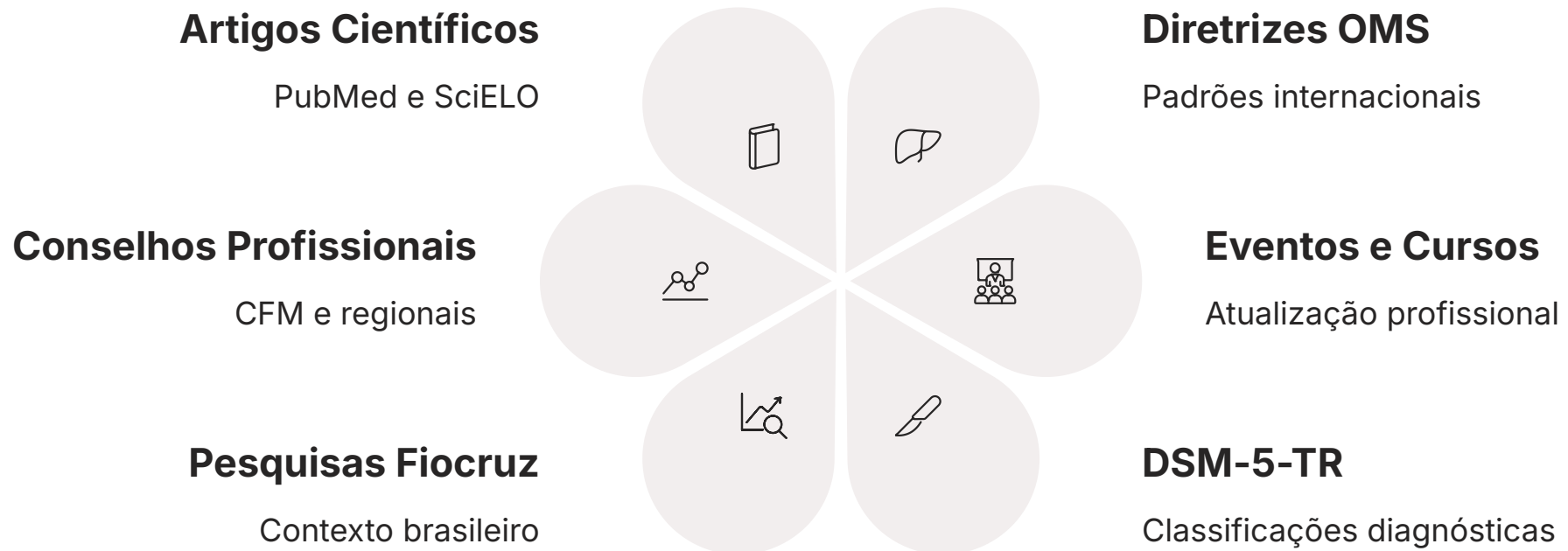

O campo da saúde mental está em constante evolução, impulsionado por novas pesquisas, tecnologias e mudanças sociais. Para ser um agente de mudança eficaz e um profissional de ponta no futuro do cuidado, o aprendizado contínuo não é uma opção, mas uma necessidade.

Imagine que o conhecimento é como um mapa. Para navegar em um terreno que está sempre mudando, você precisa de um mapa atualizado. As publicações científicas, as diretrizes de organizações como a OMS e as discussões em conselhos profissionais são suas ferramentas para manter esse mapa sempre preciso.

É um compromisso com a excelência e com a responsabilidade de oferecer um cuidado baseado nas melhores evidências disponíveis.

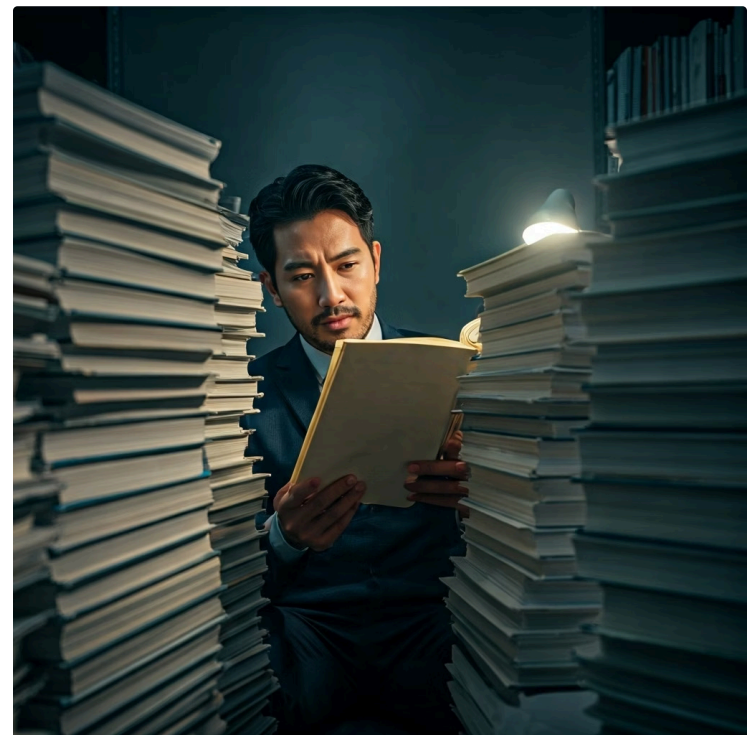

Ao investir em seu próprio desenvolvimento, você não apenas aprimora suas habilidades, mas também se posiciona como um líder e um inovador no campo da saúde mental, pronto para enfrentar os desafios e aproveitar as oportunidades que o futuro do cuidado reserva.

# Consolidação e Próximos Passos

Chegamos ao final desta jornada, onde exploramos o futuro do cuidado em saúde, com a saúde mental como seu alicerce. Vimos que o bem-estar dos profissionais não é um luxo, mas uma condição essencial para a sustentabilidade e a qualidade do sistema de saúde. Discutimos como a aplicação do conhecimento adquirido, tanto no nível individual quanto institucional, é crucial para construir uma cultura de bem-estar.

**Priorize seu autocuidado como um ato de responsabilidade profissional**

**Seja um defensor ativo da saúde mental em seu ambiente de trabalho**

**Busque e ofereça apoio, desmistificando o estigma**

**Mantenha-se atualizado sobre as tendências e pesquisas em saúde mental**

**Contribua para a criação de ambientes de trabalho psicologicamente seguros**

## Autoavaliação

- Qual das seguintes opções melhor descreve o papel da saúde mental na sustentabilidade do sistema de saúde?
    - a) Um custo adicional que as instituições devem gerenciar
    - b) **Um pilar fundamental que garante a resiliência e a qualidade do cuidado**
    - c) Uma preocupação exclusiva dos profissionais individualmente
    - d) Um tema relevante apenas para especialistas em psiquiatria
  - A mudança de paradigma no cuidado em saúde mental implica em:
    - a) Focar exclusivamente no tratamento de transtornos já instalados
    - b) Ignorar a importância do autocuidado individual
    - c) **Implementar políticas que promovam o bem-estar e previnam o adoecimento**
    - d) Reduzir o investimento em pesquisa sobre saúde mental
  - Qual fonte é prioritária para informações atualizadas sobre saúde mental no trabalho?
    - a) Redes sociais de influenciadores digitais
    - b) **Diretrizes da Organização Mundial da Saúde (OMS)**
    - c) Manuais de autoajuda sem base científica
    - d) Notícias de jornais sensacionalistas
- O uso de tecnologias no futuro do cuidado em saúde mental visa principalmente:
    - a) Substituir completamente o contato humano no cuidado
    - b) Aumentar a burocracia e a complexidade dos serviços
    - c) **Otimizar o acesso e a entrega de serviços de forma mais flexível**
    - d) Reduzir a necessidade de profissionais de saúde mental
  - Questão Reflexiva:** Em sua opinião, qual é o maior desafio para implementar uma cultura de bem-estar em uma instituição de saúde e como você, como profissional, poderia contribuir para superá-lo? (3-5 linhas)

**Próxima Aula:** Conclusão do Curso – Prepare-se para amarrar todas as pontas soltas e consolidar seu aprendizado em saúde mental.

### Recursos Adicionais:

- Diretrizes da OMS sobre saúde mental no trabalho:** Para aprofundar nas recomendações globais
- Publicações da Fiocruz sobre saúde do trabalhador:** Para entender o contexto brasileiro
- Artigos científicos em PubMed/SciELO:** Para manter-se atualizado com as últimas evidências
- DSM-5-TR:** Para consulta e aprofundamento em classificações diagnósticas

**NOTA IMPORTANTE:** As informações regulatórias/legais/técnicas desta aula estão atualizadas até 2025. Consulte sempre fontes oficiais para verificar alterações.