

Aula 16 – Processos de Despacho Aduaneiro de Importação e Exportação

Desvendando os Caminhos da Alfândega: Sua Chave para o Comércio Global

Imagine que você está prestes a embarcar em uma viagem internacional. Antes de pisar em outro país, você precisa passar pela imigração e pela alfândega, certo? Há regras, documentos e procedimentos que garantem a segurança e a ordem. No mundo do comércio internacional, a lógica é muito parecida, mas em uma escala gigantesca. Milhões de produtos cruzam fronteiras todos os dias, e para que isso aconteça de forma legal, eficiente e segura, existem os processos de despacho aduaneiro.

Esta aula é o seu passaporte para entender essa engrenagem vital do comércio exterior. Ela foi desenhada para você, que busca aprofundar seus conhecimentos e, quem sabe, abrir portas para novas oportunidades profissionais ou consolidar sua preparação para desafios acadêmicos e concursos. Ao final, você não apenas compreenderá os meandros do despacho aduaneiro, mas também será capaz de identificar os principais atores, as etapas cruciais e os regimes especiais que podem otimizar as operações de importação e exportação.

Nossa jornada começará desvendando o papel essencial dos profissionais e órgãos envolvidos, como o despachante aduaneiro e a Receita Federal. Em seguida, mergulharemos nas etapas detalhadas do despacho de importação, desde o registro da Declaração de Importação (DI) até o tão esperado desembaraço. Depois, faremos o caminho inverso, explorando a simplificada Declaração Única de Exportação (DU-E) e suas particularidades. Por fim, abriremos a caixa de ferramentas dos regimes aduaneiros especiais, que oferecem flexibilidade e vantagens estratégicas para as empresas. Prepare-se para desmistificar o que parece complexo e descobrir como a digitalização e a sustentabilidade estão remodelando esses processos.

O Guardião da Fronteira Econômica: O Papel do Despachante Aduaneiro e da Receita Federal

Você já pensou em quem são os "maestros" por trás da orquestra do comércio exterior? Quando uma carga de eletrônicos chega de outro país ou quando uma safra de café é enviada para o exterior, há uma série de procedimentos burocráticos e legais que precisam ser seguidos à risca. É nesse cenário que entram duas figuras centrais: o despachante aduaneiro e a Receita Federal do Brasil. Compreender a função de cada um é o primeiro passo para desvendar os processos de despacho.

O despachante aduaneiro pode ser comparado a um advogado especializado em leis de trânsito, mas para mercadorias. Ele é o profissional habilitado e credenciado pela Receita Federal para representar importadores e exportadores perante os órgãos públicos, especialmente a alfândega. Sua principal missão é garantir que todos os documentos estejam corretos, que os impostos sejam calculados e pagos devidamente, e que a mercadoria possa entrar ou sair do país sem entraves. É ele quem traduz a complexa legislação aduaneira para a realidade das operações comerciais, agindo como um facilitador indispensável.

Papel do Despachante Aduaneiro

- Representação legal perante órgãos públicos
- Verificação e preparação de documentação
- Cálculo e pagamento de impostos
- Tradução da legislação aduaneira
- Facilitação das operações comerciais

Papel da Receita Federal

- Administração e fiscalização do comércio exterior
- Garantia do cumprimento das leis
- Arrecadação de tributos
- Proteção da segurança e saúde públicas
- Combate a fraudes e contrabando

Por outro lado, a Receita Federal do Brasil (RFB) é a autoridade máxima nesse jogo. Pense nela como o "juiz" e o "fiscal" ao mesmo tempo. A RFB é responsável por administrar e fiscalizar o comércio exterior, garantindo que as leis sejam cumpridas, que os tributos sejam arrecadados e que a segurança e a saúde públicas sejam protegidas. Ela atua na linha de frente, controlando o fluxo de mercadorias, combatendo fraudes e o contrabando, e implementando as políticas governamentais para o setor. A interação entre o despachante e a Receita é constante e fundamental para a fluidez das operações.

A Dança dos Papéis: Despachante, Importador e Receita Federal

Para entender melhor essa dinâmica, imagine que você está construindo uma casa. Você, o importador/exportador, é o proprietário que tem a visão final. O despachante aduaneiro é o arquiteto e o engenheiro que traduzem sua visão em plantas, cálculos e licenças, garantindo que tudo esteja conforme as normas. A Receita Federal, por sua vez, é o órgão de fiscalização da prefeitura, que verifica se a obra segue o código de obras, se os impostos estão em dia e se a estrutura é segura. Cada um tem seu papel crucial, e a falha de um pode comprometer todo o projeto.

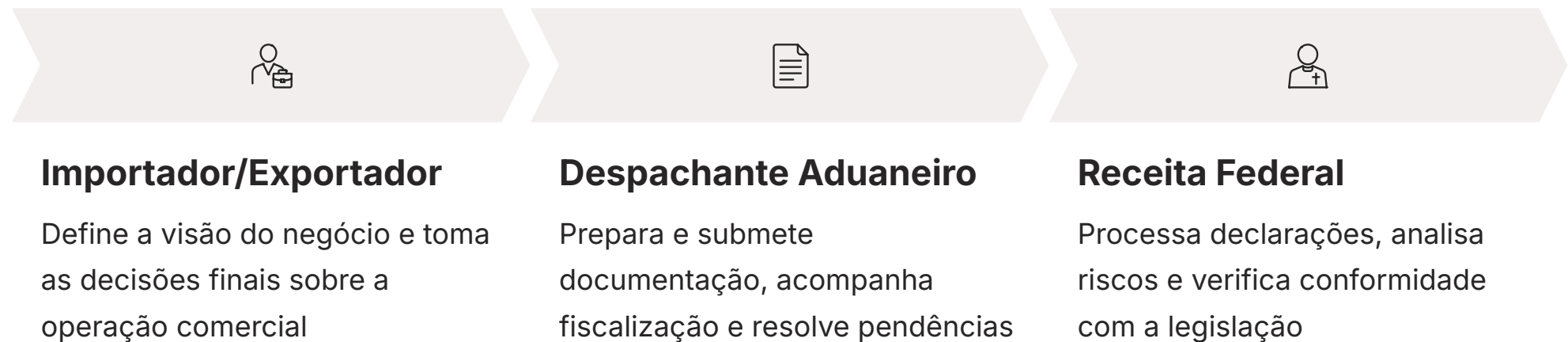

O despachante aduaneiro prepara e submete a documentação necessária, como a Declaração de Importação (DI) ou a Declaração Única de Exportação (DU-E), além de licenças, faturas comerciais e conhecimentos de embarque. Ele também acompanha a fiscalização da mercadoria, quando necessário, e resolve eventuais pendências. Sua expertise é vital para evitar multas, atrasos e custos adicionais que poderiam inviabilizar a operação.

A Receita Federal, por sua vez, utiliza sistemas informatizados e análises de risco para processar as declarações. Ela pode, por exemplo, selecionar uma carga para conferência física ou documental, verificando a veracidade das informações declaradas. A digitalização acelerada, impulsionada por tecnologias como a Inteligência Artificial, tem permitido à RFB otimizar a parametrização e a identificação de riscos, tornando o processo mais ágil para as operações regulares e mais rigoroso para as suspeitas. Essa colaboração, mesmo que com papéis distintos, é o que move a engrenagem do comércio.

Despacho de Importação: A Porta de Entrada para o Mercado Nacional

Agora que entendemos os atores, vamos mergulhar no processo em si, começando pela importação. Trazer um produto de outro país para o Brasil não é tão simples quanto comprar algo online e esperar a entrega. Há uma série de etapas formais que garantem que a mercadoria esteja em conformidade com as leis brasileiras, que os impostos sejam pagos e que não haja riscos para a economia ou para a população. Esse conjunto de procedimentos é o que chamamos de despacho aduaneiro de importação.

O processo de importação começa muito antes da mercadoria chegar ao porto ou aeroporto. Ele envolve planejamento, obtenção de licenças e a preparação de uma vasta documentação. Uma vez que a carga chega ao território nacional e é descarregada, ela é armazenada em um local alfandegado, sob controle da Receita Federal. É a partir desse momento que o "relógio" do despacho aduaneiro começa a correr, e o despachante aduaneiro entra em ação para iniciar os procedimentos formais.

Planejamento e Licenças

Obtenção de licenças e preparação da documentação necessária

Chegada da Carga

Mercadoria chega ao território nacional e é descarregada

Armazenamento Alfandegado

Carga é armazenada sob controle da Receita Federal

Registro da DI

Declaração de Importação é registrada no Siscomex

A primeira etapa formal é o **Registro da Declaração de Importação (DI)**. Pense na DI como o "currículo" da sua mercadoria. Nela, são detalhadas todas as informações sobre a carga: quem é o importador, quem é o exportador, qual o tipo de produto, sua quantidade, valor, origem, impostos aplicáveis, e o regime aduaneiro a ser utilizado. Essa declaração é preenchida eletronicamente no Sistema Integrado de Comércio Exterior (Siscomex Importação) e, uma vez registrada, a mercadoria está oficialmente sob o processo de despacho.

A Parametrização: O Sorteio dos Canais Aduaneiros

Após o registro da Declaração de Importação (DI), a mercadoria passa por uma etapa crucial e automatizada: a **parametrização**. Imagine que a Receita Federal tem um sistema inteligente que, com base em diversos critérios, decide qual "caminho" sua DI vai seguir. Esses caminhos são chamados de canais de parametrização, e cada um indica o nível de fiscalização que a carga receberá. É um momento de expectativa para o importador, pois o canal definido impacta diretamente o tempo e o custo do desembaraço.

Os critérios para a parametrização são complexos e envolvem desde o histórico do importador (se ele já teve problemas com a Receita, por exemplo), o tipo de mercadoria (alguns produtos são mais sensíveis ou de alto risco), o país de origem, o valor da operação, até informações obtidas por meio de análises de risco avançadas, que podem incluir o uso de Inteligência Artificial para identificar padrões suspeitos. O objetivo é otimizar a fiscalização, focando os recursos onde há maior probabilidade de irregularidades.

Canal Verde

É o "caminho expresso". A DI é automaticamente desembaraçada, sem a necessidade de exame documental ou verificação física da mercadoria. Isso significa que a Receita Federal confia nas informações declaradas e libera a carga rapidamente. É o sonho de todo importador.

Canal Amarelo

Requer exame documental. A Receita Federal verifica os documentos apresentados (fatura comercial, conhecimento de embarque, etc.) para confirmar a correção das informações declaradas na DI. Se tudo estiver em ordem, a mercadoria é liberada.

Canal Vermelho

Exige exame documental e verificação física da mercadoria. Além de analisar os documentos, os fiscais da Receita Federal inspecionam a carga para verificar se o que está sendo importado corresponde exatamente ao que foi declarado. É um processo mais demorado e minucioso.

Canal Cinza

É o mais rigoroso. Além do exame documental e da verificação física, há um procedimento especial de controle aduaneiro para verificar indícios de fraude, como subfaturamento ou interposição fraudulenta de terceiros. Esse canal pode levar a investigações mais aprofundadas e, conseqüentemente, a um tempo de liberação muito maior.

Desembaraço Aduaneiro: A Liberação da Mercadoria

Após a parametrização e, se for o caso, a conclusão das verificações documentais e físicas, chegamos à etapa final do despacho de importação: o **desembaraço aduaneiro**. Este é o momento em que a Receita Federal atesta que todas as exigências legais e fiscais foram cumpridas e que a mercadoria está liberada para ser entregue ao importador. É como receber o "alvará de funcionamento" para o seu produto no mercado nacional.

O desembaraço é um marco crucial. Sem ele, a mercadoria não pode sair do recinto alfandegado e ser comercializada ou utilizada. Uma vez que o desembaraço é concedido, o importador pode providenciar a retirada da carga do porto, aeroporto ou fronteira, e transportá-la para seu destino final. A agilidade nesse processo é fundamental, pois atrasos podem gerar custos adicionais com armazenagem e impactar a cadeia de suprimentos.



A digitalização tem um papel cada vez mais importante aqui. Com sistemas como o Siscomex, a comunicação entre o despachante e a Receita Federal é eletrônica, agilizando o fluxo de informações. A tendência é que a automação e o uso de dados para análise de risco continuem a otimizar o desembaraço, tornando-o mais rápido e previsível para as operações de baixo risco, enquanto direciona o foco para as operações que realmente necessitam de uma fiscalização mais aprofundada.

01

Registro da DI

Declaração de Importação é registrada no Siscomex

02

Parametrização

Sistema define o canal de conferência (Verde, Amarelo, Vermelho ou Cinza)

03

Conferência

Verificação documental e/ou física conforme o canal designado

04

Desembaraço

Liberação da mercadoria após cumprimento de todas as exigências

05

Entrega

Retirada da carga do recinto alfandegado e transporte ao destino final

Despacho de Exportação: Abrindo Portas para o Mundo com a DU-E

Se importar é trazer produtos para dentro do país, exportar é enviá-los para o exterior. E, assim como na importação, a exportação também exige um processo de despacho aduaneiro. No Brasil, esse processo foi significativamente modernizado e simplificado com a implementação da **Declaração Única de Exportação (DU-E)**. A DU-E é a espinha dorsal do Portal Único de Comércio Exterior, uma iniciativa que visa desburocratizar e agilizar as operações.



Antes da DU-E, o processo de exportação era fragmentado, exigindo o preenchimento de diversos documentos e a interação com múltiplos órgãos. Era como tentar montar um quebra-cabeça com peças espalhadas por várias caixas. Com a DU-E, a ideia é centralizar as informações e os procedimentos em um único documento eletrônico, tornando a exportação mais competitiva e acessível, especialmente para pequenas e médias empresas.

A DU-E integra dados aduaneiros, fiscais, cambiais e administrativos em um só lugar. Ela substituiu documentos como o Registro de Exportação (RE), a Declaração de Exportação (DE) e a Declaração Simplificada de Exportação (DSE). Essa unificação não só reduz a burocracia, mas também diminui a probabilidade de erros e inconsistências, acelerando o fluxo de mercadorias para o exterior. É um avanço significativo na digitalização do comércio exterior brasileiro.

Antes da DU-E

- Processo fragmentado
- Múltiplos documentos
- Interação com diversos órgãos
- Maior burocracia
- Maior probabilidade de erros

Com a DU-E

- Processo centralizado
- Documento único eletrônico
- Integração de dados
- Redução da burocracia
- Maior agilidade nas operações

As Etapas da Exportação via DU-E: Simplificando o Caminho

O processo de exportação via DU-E é projetado para ser mais fluido e intuitivo. Ele começa com a preparação da mercadoria e da documentação comercial, como a fatura e o romaneio de carga. Uma vez que a mercadoria está pronta para embarque, o exportador ou seu despachante aduaneiro inicia o registro da DU-E no Portal Único de Comércio Exterior.

01

Registro da DU-E

Esta é a primeira etapa formal. O exportador ou seu representante preenche a DU-E eletronicamente, informando detalhes sobre a mercadoria (descrição, quantidade, valor), o exportador, o importador estrangeiro, o modal de transporte, e outros dados fiscais e aduaneiros. O sistema valida as informações e, se tudo estiver correto, a DU-E é registrada.

03

Desembaraço Aduaneiro

Uma vez que a DU-E é liberada (seja automaticamente ou após as verificações), ocorre o desembaraço aduaneiro de exportação. Isso significa que a mercadoria está autorizada a sair do território nacional. O sistema gera a Comprovação de Exportação (CE), que é a prova de que a operação foi concluída e que a mercadoria foi efetivamente exportada.

02

Atribuição de Canais (Parametrização)

Assim como na importação, a DU-E passa por uma parametrização automatizada. A Receita Federal, com base em critérios de risco, define se a DU-E será liberada automaticamente (Canal Verde) ou se exigirá verificação documental (Canal Laranja) ou física (Canal Vermelho). A maioria das exportações brasileiras é liberada pelo Canal Verde, refletindo a política de facilitação do comércio.

04

Embarque e Averbação

Após o desembaraço, a mercadoria é embarcada no modal de transporte escolhido (navio, avião, caminhão). A averbação da DU-E é o registro eletrônico de que a mercadoria realmente deixou o país. Este é o último passo formal do processo de exportação e é crucial para fins fiscais e cambiais, como a comprovação da exportação para fins de não incidência de impostos.

Regimes Aduaneiros Especiais: Ferramentas Estratégicas para o Comércio

Até agora, falamos dos processos "padrão" de importação e exportação. No entanto, o comércio internacional é dinâmico e complexo, e muitas vezes as empresas precisam de flexibilidade para otimizar suas operações. É aí que entram os **Regimes Aduaneiros Especiais**. Pense neles como "atalhos" ou "condições especiais" que a legislação aduaneira oferece para determinadas situações, permitindo a suspensão ou isenção de tributos, ou o tratamento diferenciado de mercadorias.

Esses regimes são verdadeiras ferramentas estratégicas para as empresas, pois podem reduzir custos, otimizar o fluxo de caixa e aumentar a competitividade no mercado global. Eles são concedidos pela Receita Federal, mediante o cumprimento de requisitos específicos, e visam incentivar atividades econômicas como a produção para exportação, o reparo de bens, a realização de eventos, entre outros.

A utilização de um regime especial pode ser a diferença entre uma operação lucrativa e uma inviável. Por exemplo, uma empresa que importa componentes para fabricar um produto que será exportado pode se beneficiar imensamente de um regime que suspenda os impostos sobre esses componentes. Sem essa suspensão, o custo final do produto exportado seria muito maior, tornando-o menos competitivo no mercado internacional.

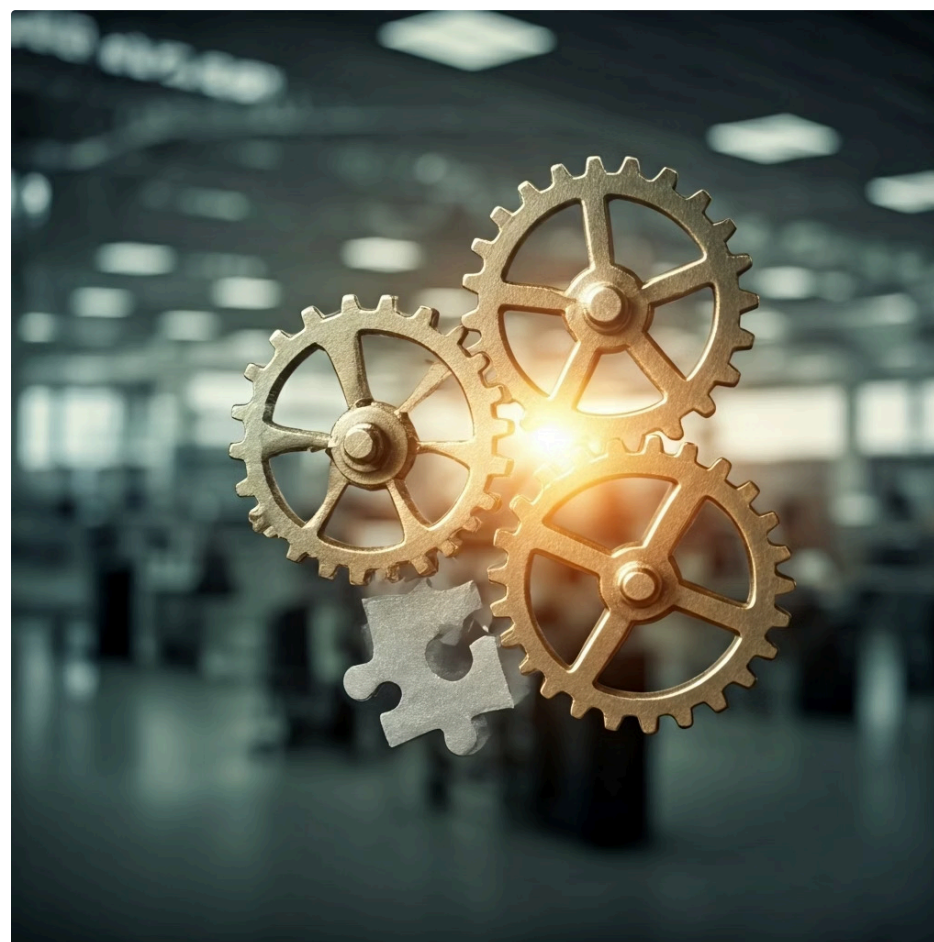

Redução de Custos

Suspensão ou isenção de tributos que impactam diretamente o preço final do produto



Otimização do Fluxo de Caixa

Postergação do pagamento de tributos, melhorando a liquidez da empresa



Competitividade Global

Condições mais favoráveis para concorrer no mercado internacional

Drawback: O Incentivo à Exportação

Um dos regimes aduaneiros especiais mais conhecidos e utilizados no Brasil é o **Drawback**. Imagine que você é um confeiteiro que importa um tipo raro de chocolate para fazer seus doces, que serão vendidos tanto no mercado interno quanto exportados para outros países. Se você tivesse que pagar impostos de importação sobre todo o chocolate, o custo dos doces exportados seria muito alto. O Drawback resolve esse problema.

O Drawback é um regime que permite a suspensão ou eliminação de tributos incidentes na importação de insumos (matérias-primas, produtos intermediários e materiais de embalagem) que serão utilizados na fabricação de produtos destinados à exportação. Em outras palavras, se você importa algo para usar em um produto que vai vender para fora do país, você não precisa pagar os impostos de importação sobre aquele insumo.



Importação de Insumos

Empresa importa matérias-primas, componentes ou materiais de embalagem



Industrialização

Insumos são utilizados na fabricação de produtos destinados à exportação



Exportação

Produtos finais são exportados, comprovando a utilização do regime

Suspensão

Os impostos são suspensos na importação dos insumos. Se o produto final for exportado dentro do prazo, a suspensão se converte em isenção. Se não for exportado, os impostos devem ser pagos.

Isenção

Permite a importação de insumos, com isenção de impostos, em quantidade e qualidade equivalentes àqueles que foram importados anteriormente com pagamento de impostos e utilizados na fabricação de produtos já exportados. É uma espécie de "recompensa" pela exportação anterior.

Restituição

Os impostos pagos na importação dos insumos são restituídos após a exportação do produto final. Esta modalidade é menos comum atualmente.

O Drawback é um pilar fundamental para a competitividade da indústria brasileira no cenário global, incentivando a agregação de valor e a exportação de produtos manufaturados.

Admissão Temporária: Uso com Prazo Definido

Outro regime aduaneiro especial de grande relevância é a **Admissão Temporária**. Pense em um artista que traz equipamentos de som e luz de outro país para realizar um show no Brasil, ou uma empresa que importa máquinas para uma feira comercial. Esses bens não ficarão permanentemente no país; eles têm um propósito específico e um prazo para retornar ao seu local de origem.

A Admissão Temporária permite a entrada de bens no país, com suspensão total ou parcial do pagamento de tributos, desde que sejam importados com finalidade e prazo determinados, e que sejam reexportados no mesmo estado em que foram importados. É como um "empréstimo" de bens estrangeiros, sem a necessidade de pagar os impostos de importação que seriam devidos se a entrada fosse definitiva.



Eventos e Shows

Equipamentos para apresentações artísticas e culturais temporárias



Manutenção e Testes

Máquinas e ferramentas para reparo, manutenção ou testes de equipamentos



Amostras e Demonstrações

Produtos para demonstração em feiras comerciais ou para potenciais clientes



Pesquisa Científica

Equipamentos para uso em projetos de pesquisa e desenvolvimento



Veículos e Aeronaves

Meios de transporte para uso temporário em território nacional

Este regime é crucial para facilitar o intercâmbio cultural, tecnológico e comercial, permitindo que bens circulem para fins específicos sem o ônus tributário de uma importação definitiva. A sustentabilidade também se conecta aqui, pois a reutilização e o retorno de bens podem reduzir o descarte e o consumo excessivo.

Outros Regimes Aduaneiros Especiais e a Importância da Conformidade

Além do Drawback e da Admissão Temporária, existem outros regimes aduaneiros especiais que atendem a necessidades específicas do comércio exterior. Alguns exemplos incluem:

Entrepasto Aduaneiro

Permite o armazenamento de mercadorias estrangeiras em local alfandegado com suspensão de tributos. A mercadoria pode ser nacionalizada (importada definitivamente) ou reexportada, total ou parcialmente, de acordo com a demanda. É útil para empresas que querem ter estoque no Brasil sem pagar impostos imediatamente.

Trânsito Aduaneiro

Permite o transporte de mercadorias de um ponto a outro do território aduaneiro, com suspensão de tributos, sob controle aduaneiro. Por exemplo, uma carga que chega no porto de Santos e precisa ser transportada até um aeroporto em São Paulo para exportação.

Depósito Especial

Permite o armazenamento de determinadas mercadorias (como petróleo e derivados) com suspensão de impostos.

Recof

Regime Aduaneiro de Entrepasto Industrial sob Controle Informatizado. Permite que empresas importem ou comprem no mercado interno, com suspensão de tributos, mercadorias a serem submetidas a operações de industrialização e/ou montagem, e posterior exportação ou venda no mercado interno.

A utilização de qualquer regime especial exige um controle rigoroso e o cumprimento de todas as condições estabelecidas pela Receita Federal. A não conformidade pode resultar na exigência dos tributos suspensos, multas e outras penalidades. Por isso, a expertise do despachante aduaneiro e o uso de sistemas de gestão que garantam a rastreabilidade e a conformidade são essenciais. A transparência proporcionada por tecnologias como Blockchain pode, no futuro, simplificar ainda mais a auditoria e a comprovação do cumprimento das regras desses regimes.

Atenção à Conformidade

A não conformidade com as regras dos regimes especiais pode resultar em:

- Exigência dos tributos suspensos
- Multas e penalidades
- Perda do benefício do regime
- Dificuldades em operações futuras

Tendências e o Futuro do Despacho Aduaneiro

O comércio internacional está em constante evolução, e os processos de despacho aduaneiro não ficam para trás. As tendências de digitalização acelerada e a crescente preocupação com a sustentabilidade estão moldando o futuro dessas operações, tornando-as mais eficientes, transparentes e responsáveis.

Digitalização Acelerada

A **Digitalização Acelerada** é a força motriz por trás de muitas inovações. A adoção de tecnologias como a Inteligência Artificial (IA) para otimização de rotas e análise de risco, o Blockchain para segurança e transparência em transações, e a Internet das Coisas (IoT) para rastreamento de cargas em tempo real, está revolucionando a forma como as mercadorias são despachadas. Imagine um futuro onde sensores IoT em contêineres fornecem dados em tempo real sobre a localização e as condições da carga, enquanto algoritmos de IA preveem gargalos e otimizam a documentação, tudo registrado em uma rede Blockchain para garantir a imutabilidade e a rastreabilidade. Isso significa menos papel, menos burocracia e mais agilidade.

Sustentabilidade como Vantagem

A **Sustentabilidade como Vantagem Competitiva** também está ganhando destaque. Consumidores e investidores estão cada vez mais atentos às práticas ESG (Ambiental, Social e Governança) das empresas. No despacho aduaneiro, isso se traduz em uma busca por cadeias de suprimentos mais verdes, com menor pegada de carbono. Isso pode envolver a preferência por modais de transporte mais eficientes, a otimização de rotas para reduzir emissões, e até mesmo a criação de "corredores verdes" aduaneiros que priorizam cargas de empresas com certificações de sustentabilidade. A Receita Federal, por sua vez, pode começar a incorporar critérios de sustentabilidade em suas análises de risco e processos de facilitação.

A Convergência da Tecnologia e da Responsabilidade

A convergência dessas tendências aponta para um futuro onde o despacho aduaneiro será não apenas um processo de conformidade legal, mas também um diferencial estratégico para as empresas. A capacidade de operar de forma eficiente, transparente e sustentável será um fator-chave para o sucesso no comércio global.



Blockchain

Pode garantir que toda a cadeia de suprimentos, desde a origem da matéria-prima até o consumidor final, seja rastreável e auditável, combatendo práticas ilegais e garantindo a procedência ética dos produtos. Isso é especialmente relevante para produtos que exigem certificações específicas, como alimentos orgânicos ou produtos de madeira de reflorestamento.



Internet das Coisas (IoT)

Com sensores inteligentes, pode monitorar a temperatura de cargas perecíveis, a umidade de produtos sensíveis ou a localização exata de um contêiner, fornecendo dados em tempo real que podem ser usados para otimizar o transporte e evitar perdas, além de auxiliar na fiscalização aduaneira.



Inteligência Artificial (IA)

Pode analisar esses dados e prever problemas antes que eles ocorram, sugerindo rotas alternativas ou alertando sobre possíveis atrasos.

Essas inovações não apenas agilizam o despacho, mas também aumentam a segurança e a conformidade, beneficiando tanto as empresas quanto os órgãos fiscalizadores. O profissional do comércio exterior do futuro precisará estar atento a essas tecnologias e entender como elas podem ser aplicadas para otimizar os processos aduaneiros.

Desafios e Oportunidades no Cenário Atual

Apesar dos avanços tecnológicos e da busca por maior eficiência, o despacho aduaneiro ainda apresenta desafios. A complexidade da legislação, as constantes mudanças regulatórias e a necessidade de coordenação entre múltiplos órgãos governamentais podem gerar gargalos e incertezas. No entanto, esses desafios também abrem portas para grandes oportunidades.

Desafios

- Complexidade da legislação aduaneira
- Constantes mudanças regulatórias
- Coordenação entre múltiplos órgãos
- Gargalos operacionais
- Adaptação às novas tecnologias

Oportunidades

- Consultoria estratégica especializada
- Aplicação de tecnologias inovadoras
- Otimização de processos e custos
- Diferenciação por práticas sustentáveis
- Desenvolvimento de novas competências

Para os profissionais da área, a capacidade de navegar por essa complexidade, de se manter atualizado com as novas tecnologias e de aplicar os regimes aduaneiros especiais de forma estratégica é um diferencial enorme. O despachante aduaneiro, por exemplo, não é mais apenas um "preenchedor de formulários", mas um consultor estratégico que ajuda as empresas a otimizar suas operações e a garantir a conformidade.

A busca por maior transparência e a pressão por práticas sustentáveis também criam novas áreas de atuação. Empresas que conseguem demonstrar uma cadeia de suprimentos ética e ambientalmente responsável, com processos aduaneiros eficientes, ganham a preferência de consumidores e investidores. Isso significa que o conhecimento sobre certificações, rastreabilidade e relatórios ESG se torna cada vez mais valioso no contexto do comércio exterior.

Em resumo, o cenário atual exige adaptabilidade e um olhar atento para as inovações. Aqueles que dominam os processos de despacho aduaneiro e compreendem as tendências globais estarão à frente, prontos para aproveitar as oportunidades que o comércio internacional oferece.

Quadro Comparativo: Despacho de Importação vs. Despacho de Exportação

Para consolidar o entendimento das diferenças e similaridades entre os processos de importação e exportação, observe o quadro comparativo a seguir. Embora ambos visem o controle aduaneiro, suas finalidades e os documentos centrais são distintos, refletindo a natureza da operação.

Característica	Despacho de Importação	Despacho de Exportação
Finalidade	Entrada de mercadorias no território nacional.	Saída de mercadorias do território nacional.
Documento Principal	Declaração de Importação (DI) no Siscomex Importação.	Declaração Única de Exportação (DU-E) no Portal Único.
Tributos	Incidência de Imposto de Importação (II), IPI, PIS/Cofins, ICMS.	Em geral, não incidência de impostos (imunidade/isenção).
Foco da Fiscalização	Conformidade com normas de entrada, valoração, saúde, segurança.	Comprovação da saída, cumprimento de requisitos fiscais.
Objetivo Governamental	Proteção da indústria nacional, arrecadação, controle sanitário.	Incentivo à produção e venda externa, balança comercial.
Parametrização	Canais Verde, Amarelo, Vermelho, Cinza.	Canais Verde, Laranja, Vermelho.



Importação

Foco em controle, arrecadação e proteção do mercado interno



Exportação

Foco em facilitação, incentivo e competitividade internacional

A Importância da Documentação e da Conformidade

Em qualquer processo de despacho aduaneiro, a documentação é a espinha dorsal. Uma falha, um erro ou uma omissão em qualquer documento pode levar a atrasos significativos, multas pesadas e até mesmo à apreensão da mercadoria. Pense na documentação como o "DNA" da sua carga: ela precisa ser perfeita e corresponder exatamente à realidade.

Fatura Comercial (Commercial Invoice)

Detalha a transação de compra e venda, com informações sobre o comprador, vendedor, descrição da mercadoria, quantidade, preço unitário e total.

Conhecimento de Embarque

Bill of Lading (BL), Air Waybill (AWB), Carta de Porte (CRT): É o contrato de transporte entre o embarcador e a transportadora, servindo como recibo da mercadoria e título de crédito.

Romaneio de Carga (Packing List)

Lista detalhada de todos os itens contidos em cada volume da carga, facilitando a conferência física.

Licenças de Importação/Exportação (LI/LE)

Autorizações prévias de órgãos anuentes (como ANVISA, MAPA, Exército) para a entrada ou saída de certas mercadorias.



A conformidade, ou *compliance*, é a garantia de que todas as leis, regulamentos e procedimentos estão sendo seguidos. No comércio exterior, a conformidade aduaneira é vital para evitar problemas com a Receita Federal e outros órgãos. Empresas que investem em compliance não apenas evitam multas, mas também constroem uma reputação de confiabilidade, o que pode resultar em menor fiscalização e processos mais ágeis no futuro. É um investimento que se paga.

O Papel Estratégico do Despachante na Conformidade

O despachante aduaneiro, nesse cenário de complexidade e necessidade de conformidade, assume um papel ainda mais estratégico. Ele não é apenas um executor de tarefas, mas um consultor que orienta o importador/exportador sobre as melhores práticas, os riscos envolvidos e as oportunidades de otimização.

Imagine que você está navegando em águas desconhecidas, cheias de recifes e correntes fortes. O despachante aduaneiro é o seu piloto experiente, que conhece cada pedra e cada maré, guiando seu navio com segurança. Ele é o responsável por:



Análise Documental

Verificar se todos os documentos estão corretos e consistentes, evitando erros que possam levar a atrasos ou multas.



Classificação Fiscal (NCM)

Determinar a classificação correta da mercadoria na Nomenclatura Comum do Mercosul (NCM), o que impacta diretamente os impostos e as exigências administrativas. Um erro aqui pode ser muito custoso.

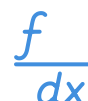

Cálculo de Tributos

Assegurar o cálculo preciso de todos os impostos e taxas devidos.



Acompanhamento da Fiscalização

Representar o importador/exportador durante as etapas de conferência aduaneira, respondendo a questionamentos e apresentando informações adicionais.



Gestão de Regimes Especiais

Orientar sobre a viabilidade e os requisitos para a utilização de regimes aduaneiros especiais, como Drawback ou Admissão Temporária, e gerenciar sua aplicação.

A escolha de um despachante aduaneiro qualificado e experiente é um dos investimentos mais importantes que uma empresa pode fazer para garantir o sucesso e a conformidade de suas operações de comércio exterior.

Estudo de Caso: A Importação de Componentes Eletrônicos

Vamos aplicar o que aprendemos em um cenário prático. Uma empresa brasileira, a "TechInov", fabrica drones de alta tecnologia e precisa importar microchips específicos da Coreia do Sul.

Situação

A TechInov fez um pedido de 10.000 microchips. A carga foi embarcada em Seul e está a caminho do porto de Santos.

Desafio

Garantir que os microchips cheguem rapidamente à fábrica para não atrasar a produção dos drones, minimizando custos e garantindo a conformidade.

Exploração e Compreensão:

01

Pré-chegada

O despachante aduaneiro da TechInov já havia solicitado a Licença de Importação (LI) para os microchips, pois são componentes eletrônicos que podem exigir anuência de órgãos como o DECEX. A fatura comercial e o conhecimento de embarque foram recebidos eletronicamente.

02

Chegada e Registro da DI

Assim que a carga é descarregada no porto de Santos e entra no recinto alfandegado, o despachante registra a Declaração de Importação (DI) no Siscomex, informando todos os detalhes da operação, incluindo a NCM correta dos microchips e os impostos incidentes.

03

Parametrização

O sistema da Receita Federal analisa a DI. Como a TechInov tem um bom histórico de conformidade e os microchips são produtos de uso industrial com LI já aprovada, a DI é parametrizada para o **Canal Verde**.

04

Desembaraço

Em questão de horas, a DI é automaticamente desembaraçada. A Receita Federal libera a carga sem a necessidade de exame documental ou físico.

05

Retirada

A TechInov, através de sua transportadora, retira os microchips do porto e os leva para a fábrica, onde a produção dos drones pode continuar sem interrupções.

Conexão com Aplicação Real: Este exemplo mostra como a eficiência do processo e a conformidade prévia (LI, bom histórico) podem acelerar o despacho. Se a DI tivesse caído em Canal Vermelho, a carga poderia ficar dias ou semanas parada, gerando custos de armazenagem e atrasando a produção, o que impactaria a entrega dos drones aos clientes.

Estudo de Caso: A Exportação de Café Especial

Agora, vamos para o lado da exportação. A cooperativa "Café do Sol", produtora de café especial em Minas Gerais, fechou um contrato para exportar um lote de 20 toneladas de café para uma torrefadora na Alemanha.

Situação

O café está ensacado, pronto para ser transportado de Minas Gerais até o porto de Santos e, de lá, embarcado para Hamburgo.

Desafio

Exportar o café de forma eficiente, garantindo a documentação correta para que o cliente na Alemanha receba a carga sem problemas e a cooperativa possa comprovar a exportação para fins fiscais.



Exploração e Compreensão:

01

Preparação

A Café do Sol prepara a fatura comercial e o romaneio de carga. Como café é um produto agrícola, há a necessidade de certificações de qualidade e fitossanitárias, que já foram obtidas junto aos órgãos competentes (MAPA).

02

Registro da DU-E

O despachante aduaneiro da cooperativa registra a Declaração Única de Exportação (DU-E) no Portal Único de Comércio Exterior. Ele insere todas as informações sobre a carga, o exportador, o importador alemão, o valor, a NCM do café, e os dados do transporte.

03

Parametrização

A DU-E é submetida à parametrização. Devido ao histórico de conformidade da cooperativa e à natureza do produto, a DU-E é parametrizada para o **Canal Verde**.

04

Desembaraço e Embarque

A DU-E é automaticamente desembaraçada. O café é transportado para o porto de Santos e embarcado no navio.

05

Averbação

Após o embarque, a DU-E é averbada no sistema, confirmando que o café deixou o território nacional. Essa averbação é a prova formal da exportação e permite que a cooperativa usufrua da não incidência de impostos sobre a operação.

Conexão com Aplicação Real: Este caso ilustra a simplificação trazida pela DU-E. A agilidade no processo de exportação é vital para a competitividade do produto brasileiro no mercado internacional. A comprovação da exportação via averbação é fundamental para que a cooperativa não precise pagar impostos como PIS e Cofins sobre a venda, o que tornaria o café muito mais caro para o cliente estrangeiro.

A Importância da Logística Integrada ao Despacho

Os processos de despacho aduaneiro não existem em um vácuo; eles estão intrinsecamente ligados à logística internacional. A eficiência do transporte, do armazenamento e da movimentação da carga impacta diretamente o tempo e o custo do despacho. Uma boa coordenação entre o despachante, o transportador, o armazém e o importador/exportador é fundamental.

Pense na logística como o "sistema circulatório" do comércio exterior. Se o sangue (mercadoria) não flui bem, o corpo (operação) adoece. Atrasos na chegada da carga ao recinto alfandegado, problemas na descarga, ou falta de espaço no armazém podem gerar custos adicionais de armazenagem e impactar o prazo de desembaraço.

A digitalização, com o uso de IoT para rastreamento em tempo real, melhora a visibilidade da cadeia logística. O importador e o despachante podem saber exatamente onde a carga está, se há atrasos e qual a previsão de chegada, permitindo um planejamento mais preciso do despacho. Essa integração de informações é crucial para evitar surpresas e otimizar todo o processo, desde a fábrica até o destino final.



Transporte Marítimo

Maior capacidade de carga, menor custo por unidade, mais lento



Transporte Rodoviário

Flexibilidade, acesso a locais sem portos ou aeroportos



Transporte Aéreo

Mais rápido, maior custo, ideal para cargas urgentes ou de alto valor



Transporte Ferroviário

Eficiente para grandes volumes em longas distâncias terrestres

A escolha do modal de transporte (marítimo, aéreo, rodoviário, ferroviário) também influencia o despacho. Cada modal tem suas particularidades em termos de tempo, custo e procedimentos aduaneiros. Por exemplo, o transporte aéreo é mais rápido, mas geralmente mais caro, e o despacho aduaneiro em aeroportos pode ter dinâmicas diferentes dos portos.

Desafios da Sustentabilidade no Despacho Aduaneiro

A crescente pressão por práticas ESG (Ambiental, Social e Governança) está começando a influenciar os processos de despacho aduaneiro. Embora a principal função da alfândega seja fiscal e de controle, há um movimento global para incorporar critérios de sustentabilidade nas operações de comércio exterior.

Um dos desafios é como medir e verificar a "sustentabilidade" de uma carga ou de uma cadeia de suprimentos. Isso pode envolver a necessidade de novas certificações, a comprovação da origem de produtos (evitando desmatamento, por exemplo) ou a verificação da pegada de carbono do transporte. A Receita Federal, no futuro, pode desenvolver mecanismos para priorizar ou facilitar o despacho de mercadorias que atendam a certos critérios de sustentabilidade.



Certificações Sustentáveis

Comprovação de práticas sustentáveis através de certificações reconhecidas internacionalmente

Rastreabilidade da Origem

Verificação da procedência dos produtos para garantir que não contribuem para desmatamento ou outras práticas prejudiciais

Pegada de Carbono

Medição e redução das emissões de carbono associadas ao transporte e armazenamento de mercadorias

Corredores Verdes

Priorização de cargas que atendem a critérios de sustentabilidade, facilitando seu despacho

A digitalização, novamente, surge como uma aliada. O Blockchain pode ser usado para criar um "passaporte digital" para produtos, registrando toda a sua jornada e as certificações de sustentabilidade obtidas. Isso aumentaria a transparência e a confiança, facilitando o trabalho da alfândega e garantindo que apenas produtos realmente sustentáveis recebam benefícios ou tratamento diferenciado.

Além disso, a otimização de rotas e a redução de papel nos processos de despacho contribuem diretamente para a redução da pegada ambiental. Menos viagens desnecessárias, menos documentos impressos e menos tempo de espera em portos e aeroportos significam menos emissões de carbono e menor consumo de recursos. A sustentabilidade no despacho aduaneiro é um campo em evolução, mas com grande potencial para transformar o comércio global.

A Importância da Classificação Fiscal (NCM)

Um dos pontos mais críticos e frequentemente subestimados no despacho aduaneiro é a correta **Classificação Fiscal da Mercadoria**, expressa pela Nomenclatura Comum do Mercosul (NCM). A NCM é um código de oito dígitos que identifica a natureza da mercadoria e é a base para a determinação dos impostos incidentes, das licenças necessárias e de outras exigências administrativas.

Imagine a NCM como o "CPF" do seu produto no comércio exterior. Assim como um CPF identifica uma pessoa única, a NCM identifica uma mercadoria específica. Um erro na classificação pode ter consequências graves:

- **Pagamento incorreto de impostos:** Uma NCM errada pode levar ao pagamento a maior ou a menor de impostos, gerando multas e juros.
- **Exigência de licenças não obtidas:** Certas NCMs exigem licenças de importação ou exportação de órgãos anuentes. Se a NCM estiver errada, a licença pode não ter sido solicitada, travando o despacho.
- **Aplicação de regimes especiais:** A elegibilidade para regimes como o Drawback ou Admissão Temporária está diretamente ligada à NCM do produto.
- **Problemas com fiscalização:** Uma classificação incorreta pode levantar suspeitas de fraude e levar a uma fiscalização mais rigorosa, com atrasos e custos adicionais.



A Receita Federal possui ferramentas e normas para auxiliar na correta classificação, mas a complexidade de alguns produtos exige conhecimento técnico aprofundado. É por isso que o despachante aduaneiro, com sua expertise, desempenha um papel fundamental nesse processo, garantindo que a NCM seja atribuída corretamente, evitando problemas futuros.

⊗ **Atenção à Classificação Fiscal**

A classificação incorreta pode resultar em:

- Multas e juros por pagamento incorreto de impostos
- Atrasos no despacho por falta de licenças necessárias
- Inelegibilidade para regimes especiais
- Fiscalização mais rigorosa e custos adicionais

A Auditoria Pós-Desembaraço e a Gestão de Riscos

Mesmo após o desembaraço da mercadoria, o trabalho da Receita Federal não termina. Existe a possibilidade de uma **auditoria pós-desembaraço**, onde a RFB pode revisar as informações declaradas e os documentos apresentados, mesmo anos depois da operação. Isso reforça a importância da conformidade e da guarda de documentos.

Pense nisso como uma auditoria fiscal que você pode ter na sua empresa, mas focada nas operações de comércio exterior. A Receita Federal utiliza sistemas de gestão de riscos para identificar operações que, mesmo tendo sido desembaraçadas, apresentam algum tipo de inconsistência ou padrão suspeito.

Auditoria Pós-Desembaraço

- Revisão de operações já concluídas
- Verificação de documentos e informações declaradas
- Identificação de inconsistências ou fraudes
- Possibilidade de multas e cobranças retroativas

Gestão de Riscos

- Uso de Big Data e Inteligência Artificial
- Identificação de padrões suspeitos
- Direcionamento eficiente dos recursos de fiscalização
- Aprimoramento contínuo dos critérios de análise

A **Gestão de Riscos** é uma área em constante aprimoramento na Receita Federal. Com o uso de Big Data e Inteligência Artificial, a capacidade de identificar fraudes e irregularidades tem aumentado exponencialmente. Isso significa que as empresas precisam ser cada vez mais transparentes e precisas em suas declarações.

Para o importador/exportador, isso significa manter um registro impecável de todas as operações, documentos e comunicações relacionadas ao despacho aduaneiro. A digitalização facilita essa guarda, mas a organização e a acessibilidade dos dados são cruciais. A conformidade não é um evento único, mas um processo contínuo que exige atenção e diligência.

O Impacto da IoT e Blockchain na Rastreabilidade

A Internet das Coisas (IoT) e o Blockchain são tecnologias que prometem revolucionar a rastreabilidade e a segurança no comércio exterior, impactando diretamente o despacho aduaneiro.

IoT para Rastreabilidade

IoT para Rastreabilidade: Imagine sensores inteligentes acoplados a contêineres ou paletes. Esses sensores podem monitorar em tempo real a temperatura, umidade, localização GPS, vibração e até mesmo a abertura de portas. Esses dados são transmitidos continuamente, permitindo que importadores, exportadores, transportadores e a própria Receita Federal acompanhem a carga em cada etapa da jornada.

Benefícios para o Despacho: Maior visibilidade da cadeia de suprimentos, previsão mais precisa da chegada da carga (otimizando o agendamento do despacho), detecção precoce de problemas (atrasos, desvios, danos), e informações validadas para a fiscalização.

Blockchain para Transparência

Blockchain para Transparência e Segurança: O Blockchain é um livro-razão digital distribuído e imutável. Cada transação (ou evento na cadeia de suprimentos) é registrada como um "bloco" e adicionada à "cadeia" de forma criptografada. Uma vez registrado, não pode ser alterado.

Benefícios para o Despacho:

- **Transparência:** Todas as partes envolvidas podem acessar as mesmas informações em tempo real, reduzindo disputas e erros.
- **Segurança:** A imutabilidade dos registros dificulta fraudes e adulterações de documentos.
- **Eficiência:** Redução da necessidade de verificações manuais, pois a confiança nos dados é maior.
- **Conformidade:** Facilita a auditoria e a comprovação da origem e da jornada do produto.

A integração dessas tecnologias pode criar um ecossistema de comércio exterior mais inteligente, seguro e eficiente, com reflexos positivos diretos nos processos de despacho aduaneiro.

A Evolução do Profissional de Comércio Exterior

Diante de todas essas transformações, o perfil do profissional de comércio exterior também precisa evoluir. Não basta mais conhecer apenas a legislação e os procedimentos básicos. É preciso ter uma visão mais ampla, estratégica e tecnológica.

O profissional do futuro será um **facilitador e um estrategista**, capaz de:



Dominar a Legislação

Manter-se atualizado com as constantes mudanças nas normas aduaneiras, tributárias e comerciais.



Compreender as Tecnologias

Entender como IA, Blockchain, IoT e outras ferramentas podem ser aplicadas para otimizar processos e gerar valor.



Analisar Dados

Utilizar dados para identificar oportunidades de melhoria, otimizar custos e mitigar riscos.



Gerenciar Riscos e Compliance

Implementar e monitorar programas de conformidade aduaneira para garantir a segurança jurídica das operações.



Pensar em Sustentabilidade

Incorporar práticas ESG nas operações de comércio exterior, buscando cadeias de suprimentos mais responsáveis.



Comunicar e Negociar

Interagir eficazmente com diversos *stakeholders*, tanto internos quanto externos (fornecedores, clientes, transportadores, órgãos governamentais).

A busca por horas complementares e certificados, como a proposta deste curso, é um passo fundamental nessa jornada de desenvolvimento. O conhecimento aprofundado dos processos de despacho aduaneiro, aliado à compreensão das tendências globais, posiciona você como um profissional valioso e preparado para os desafios e oportunidades do comércio internacional.

O Papel da Certificação e da Educação Continuada

No contexto de concursos públicos e da busca por avaliação de títulos, a certificação de cursos como este é um diferencial importante. Ela atesta que você dedicou tempo e esforço para aprofundar seus conhecimentos em uma área específica e relevante.

Para além da certificação, a educação continuada é um imperativo no comércio exterior. As regras mudam, as tecnologias avançam e o cenário geopolítico se transforma constantemente. O que é verdade hoje pode não ser amanhã. Por isso, a curiosidade e a disposição para aprender continuamente são características essenciais para quem deseja ter sucesso na área.

Participar de seminários, workshops, ler publicações especializadas e acompanhar as notícias do setor são formas de se manter atualizado. A troca de experiências com outros profissionais também é valiosa. O conhecimento adquirido nesta aula é uma base sólida, mas é apenas o começo de uma jornada de aprendizado contínuo.

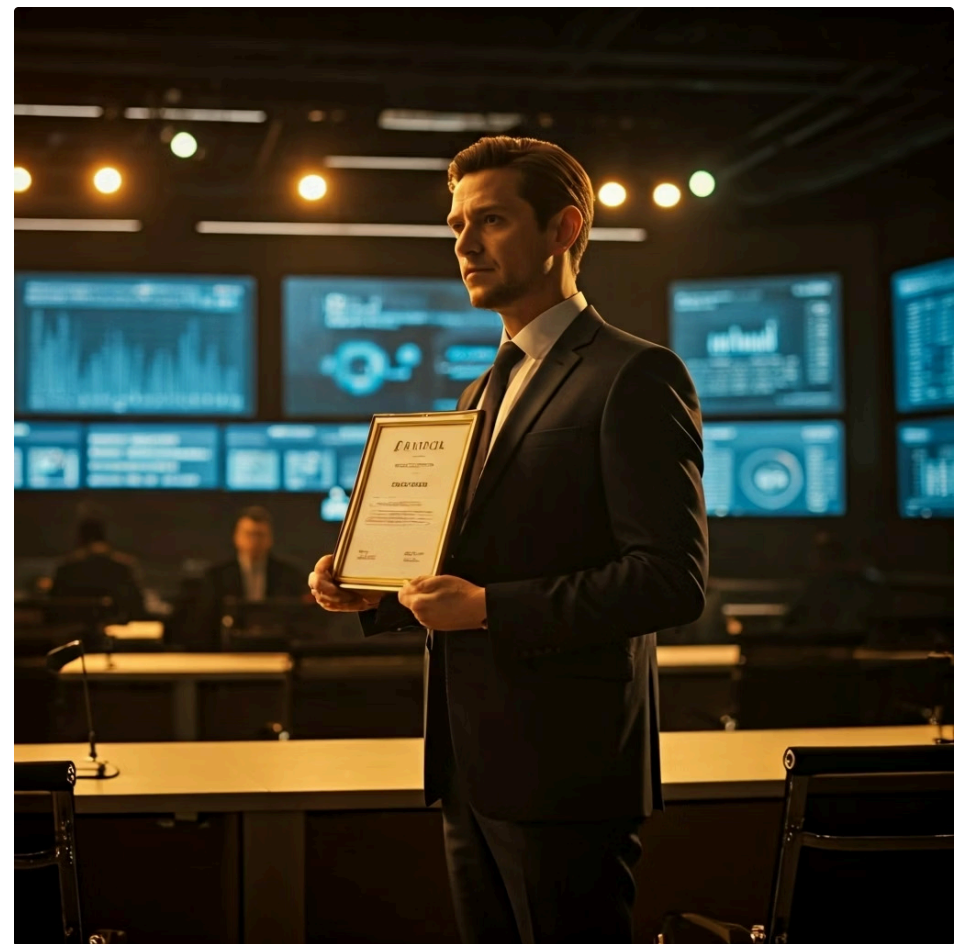

Benefícios da Certificação

- Diferencial em concursos públicos
- Valorização no mercado de trabalho
- Comprovação de conhecimentos específicos
- Reconhecimento profissional

Formas de Educação Continuada

- Seminários e workshops
- Cursos de especialização
- Publicações especializadas
- Networking com outros profissionais
- Acompanhamento de notícias do setor

Lembre-se: o comércio internacional é um campo vasto e fascinante, com impacto direto na economia global e na vida das pessoas. Dominar seus processos é abrir um leque de possibilidades profissionais e contribuir para um fluxo de bens e serviços mais eficiente e justo em todo o mundo.

Consolidação: Desvendando os Caminhos do Comércio Global

Chegamos ao fim da nossa jornada pelos processos de despacho aduaneiro. Vimos que, longe de ser uma mera formalidade burocrática, o despacho é o coração pulsante do comércio internacional, garantindo que mercadorias cruzem fronteiras de forma legal, segura e eficiente. Compreendemos o papel vital do despachante aduaneiro como facilitador e da Receita Federal como fiscalizadora, ambos trabalhando para que a engrenagem gire.

Exploramos as etapas detalhadas do despacho de importação, desde o registro da DI e a parametrização nos canais (verde, amarelo, vermelho, cinza) até o tão esperado desembaraço. Em seguida, desvendamos a simplificação trazida pela DU-E no processo de exportação, um avanço que impulsiona a competitividade brasileira. Por fim, abrimos a caixa de ferramentas dos regimes aduaneiros especiais, como Drawback e Admissão Temporária, que oferecem flexibilidade e vantagens estratégicas para as empresas.

Em prática:

- Sempre planeje suas operações de importação/exportação com antecedência, considerando os requisitos de despacho.
- Invista em um bom despachante aduaneiro; ele é seu parceiro estratégico para evitar problemas.
- Mantenha a documentação impecável e a classificação fiscal (NCM) correta para evitar surpresas.
- Esteja atento às tendências de digitalização (IA, Blockchain, IoT) e sustentabilidade, pois elas moldarão o futuro do setor.
- Considere a aplicação de regimes aduaneiros especiais para otimizar custos e processos.

Autoavaliação

Questões Objetivas:

Questão 1

Qual o principal objetivo da parametrização no despacho aduaneiro de importação?

1. Definir o valor dos impostos a serem pagos pela mercadoria.
2. Determinar o canal de conferência aduaneira com base em critérios de risco.
3. Registrar a Declaração de Importação (DI) no Siscomex.
4. Conceder o desembaraço aduaneiro automaticamente.

Questão 2

A Declaração Única de Exportação (DU-E) foi criada com qual propósito principal?

1. Aumentar a burocracia para exportadores, garantindo maior controle fiscal.
2. Centralizar e simplificar os procedimentos de exportação, substituindo múltiplos documentos.
3. Exclusivamente para operações de exportação de serviços.
4. Permitir a importação de insumos com suspensão de tributos.

Questão 3

Um importador deseja trazer equipamentos de filmagem para um festival de cinema no Brasil, com a intenção de reexportá-los após o evento. Qual regime aduaneiro especial seria mais adequado para essa operação?

1. Drawback
2. Entrepasto Aduaneiro
3. Admissão Temporária
4. Trânsito Aduaneiro

Questão 4

Qual das seguintes tecnologias é mais associada à garantia de transparência e imutabilidade de registros em toda a cadeia de suprimentos, combatendo fraudes?

1. Internet das Coisas (IoT)
2. Inteligência Artificial (IA)
3. Blockchain
4. Robótica Industrial

Questão Discursiva:

Explique, com suas palavras, a importância do despachante aduaneiro no contexto da conformidade e otimização dos processos de despacho aduaneiro, considerando as tendências de digitalização.

Gabarito

Questão 1

Resposta: b) Determinar o canal de conferência aduaneira com base em critérios de risco.

Questão 2

Resposta: b) Centralizar e simplificar os procedimentos de exportação, substituindo múltiplos documentos.

Questão 3

Resposta: c) Admissão Temporária

Questão 4

Resposta: c) Blockchain

Resposta Sugerida para a Questão Discursiva:

O despachante aduaneiro é crucial para a conformidade e otimização do despacho, atuando como um especialista que traduz a complexa legislação aduaneira para o importador/exportador. Ele garante a correta classificação fiscal, o cálculo preciso de tributos e a apresentação de documentos sem erros, evitando multas e atrasos. Com a digitalização, o despachante se torna um consultor estratégico, utilizando sistemas informatizados e compreendendo como tecnologias como IA e Blockchain podem agilizar processos, gerenciar riscos e aumentar a transparência, tornando as operações mais eficientes e seguras.

Próxima Aula: Aula 17 – Introdução ao Financiamento no Comércio Exterior

Nesta aula, desvendamos como as mercadorias cruzam fronteiras. Mas como as empresas financiam essas operações complexas? Na **Aula 17 – Introdução ao Financiamento no Comércio Exterior**, você aprenderá sobre as diferentes modalidades de financiamento disponíveis, os riscos cambiais e as estratégias para garantir a liquidez e a segurança financeira nas transações internacionais.

Recursos Adicionais



Site da Receita Federal do Brasil (RFB)

Para consultar a legislação aduaneira e as últimas notícias sobre o setor.



Portal Único de Comércio Exterior (Siscomex)

Para explorar os sistemas e funcionalidades que regem as operações.



Associação Brasileira de Comércio Exterior (AEB)

Para acesso a estudos, eventos e informações relevantes do mercado.



Livros e artigos especializados em Comércio Exterior

Para aprofundar conceitos e casos práticos.

NOTA IMPORTANTE

As informações regulatórias/legais/técnicas desta aula estão atualizadas até 2025. Consulte sempre fontes oficiais para verificar alterações.