

Aula 16 – Carga Imediata em Dentes Unitários: Quando e Como

Olá! Seja muito bem-vindo(a) à nossa Aula 16 do Curso de Implantodontia Avançada. Sabemos que seu dia pode ter sido longo, mas a paixão por aprender e se aprimorar na odontologia é um combustível poderoso. Prepare-se para mergulhar em um dos temas mais fascinantes e desafiadores da implantodontia moderna: a **Carga Imediata em Dentes Unitários**.

Nesta aula, nosso objetivo é desmistificar a Carga Imediata, transformando um conceito que parece complexo em algo claro e aplicável no seu dia a dia clínico. Ao final, você será capaz de identificar os critérios essenciais para indicar a carga imediata em dentes unitários, compreender as nuances da técnica cirúrgica e protética envolvida na provisionalização imediata, e, o mais importante, sentir-se mais seguro(a) para aplicar esses conhecimentos na sua prática.

A relevância deste tema é inegável. Vivemos em uma era onde a estética e a rapidez são cada vez mais valorizadas pelos pacientes. Dominar a carga imediata não é apenas uma habilidade técnica; é uma forma de oferecer soluções de alta qualidade que impactam diretamente a satisfação e a qualidade de vida de quem busca seu atendimento. É a ponte entre a expectativa do paciente e a excelência clínica.

O Desejo por Resultados Imediatos: A Essência da Carga Imediata

Imagine a seguinte situação: um paciente chega ao seu consultório com um dente anterior fraturado, visivelmente abalado pela perda estética e funcional. A primeira pergunta que ele faz é: "Doutor(a), quanto tempo vou ficar sem dente? Posso ter um sorriso de volta rapidamente?". Essa é a realidade da odontologia moderna, onde a expectativa por resultados rápidos e estéticos é uma constante.

A Carga Imediata, em sua essência, é a instalação de uma prótese provisória (ou, em casos selecionados, definitiva) sobre o implante logo após ou em até 48 horas da sua instalação cirúrgica. Pense nisso como construir uma casa e, no mesmo dia, já ter a estrutura básica do telhado pronta, protegendo o interior.



Historicamente, a implantodontia preconizava longos períodos de espera para a osseointegração – meses sem carga sobre o implante. Essa abordagem, embora segura, muitas vezes gerava desconforto estético e funcional para o paciente, especialmente em regiões de alta visibilidade. A evolução dos materiais, das técnicas cirúrgicas e, principalmente, a compreensão aprofundada da biologia óssea, permitiram que a Carga Imediata deixasse de ser uma exceção para se tornar uma opção viável e previsível em muitos casos.

Os Pilares da Carga Imediata: Estabilidade, Torque e Oclusão

Estabilidade Primária

Fixação mecânica do implante no osso no momento da cirurgia, antes mesmo da osseointegração biológica. É como um parafuso que precisa estar "travado" na parede.

Controle do Torque

Força rotacional necessária para inserir o implante (geralmente acima de 35-45 Ncm). Indica uma boa interface implante-osso, essencial para resistir às forças mastigatórias.

Gestão da Oclusão

A prótese provisória deve estar em infra-oclusão ou com contatos oclusais mínimos, permitindo que o implante "descanse" durante a osseointegração.

Para que a Carga Imediata seja um sucesso, ela se apoia em três pilares fundamentais, como os tripés de uma câmera que garantem a estabilidade da imagem. A **estabilidade primária** é o mais crítico desses pilares, referindo-se à fixação mecânica do implante no osso no momento da cirurgia.

O **torque de inserção** é a força rotacional necessária para inserir o implante até sua posição final. Um torque adequado indica uma boa interface implante-osso, essencial para resistir às forças mastigatórias iniciais. A **oclusão** é o terceiro pilar: a prótese provisória deve estar em infra-oclusão, sem tocar os dentes opostos com força durante a mastigação, permitindo que o implante osseointegre sem interferências mecânicas prejudiciais.

Critérios de Indicação: A Seleção Criteriosa do Paciente e do Sítio Cirúrgico

Entender os pilares é o primeiro passo, mas saber **quando** aplicar a Carga Imediata é a chave para o sucesso e a segurança do paciente. Não é uma técnica para todos os casos, e a seleção criteriosa é o que separa o sucesso do insucesso.

01

Avaliação da Qualidade Óssea

Precisamos de um osso denso e com volume suficiente para garantir estabilidade primária. Ossos muito porosos podem não oferecer o suporte necessário.

03

Condições Sistêmicas

Pacientes com doenças descompensadas, fumantes pesados ou em uso de certas medicações podem ter o processo comprometido.

02

Ausência de Infecção

O local da extração deve estar livre de infecção ativa, pois a presença de bactérias pode comprometer a osseointegração.

04

Higiene e Colaboração

A capacidade do paciente de manter boa higiene e seguir instruções pós-operatórias é vital para o sucesso.

Critério	Descrição	Importância para CI
Estabilidade Primária	Fixação mecânica imediata do implante no osso	Essencial para resistir às micro-movimentações
Torque de Inserção	Força rotacional > 35-45 Ncm	Indicador quantitativo da estabilidade
Qualidade Óssea	Densidade e volume ósseo adequados	Suporte para torque e osseointegração
Controle Oclusal	Ausência de contatos traumáticos	Protege o implante de forças excessivas

A Revolução Digital: Planejamento Virtual e Cirurgia Guiada

Se a Carga Imediata é a promessa de um sorriso rápido, o **Fluxo de Trabalho Digital** é o mapa e a bússola que nos guiam com precisão nessa jornada. A tecnologia nos permite planejar cada detalhe antes mesmo de o paciente sentar na cadeira, minimizando surpresas e maximizando a previsibilidade.



CBCT

Tomografia 3D que fornece visão completa da anatomia óssea, densidade e estruturas nobres



Escaneamento Intraoral

Captura a forma exata dos dentes e tecidos moles, eliminando moldagens desconfortáveis



Planejamento CAD

Simulação 3D da posição ideal do implante considerando estética e função



Guia Cirúrgica

Impressão 3D da guia para posicionamento preciso do implante

O ponto de partida é a **Tomografia Computadorizada de Feixe Cônico (CBCT)**, que nos dá uma visão 3D completa da anatomia óssea. Complementando, o **escaneamento intraoral** captura a forma exata dos dentes e tecidos moles. Com esses dados, entramos no mundo do **planejamento virtual com softwares CAD**, onde podemos simular a posição ideal do implante em ambiente 3D. Esse planejamento pode ser transformado em uma **cirurgia guiada**, garantindo precisão milimétrica na execução.

Novos Biomateriais e Superfícies de Implantes: Acelerando a Osseointegração

Superfícies Bioativas

A osseointegração é o Santo Graal da implantodontia. Para a Carga Imediata, precisamos que essa união comece o mais rápido possível. As **superfícies de implantes bioativas** não são apenas rugosas; elas são tratadas para atrair células ósseas e proteínas, acelerando a formação óssea.

Essas superfícies funcionam como um "ímã" para o osso, estimulando-o a crescer e se fixar mais rapidamente. Isso é crucial para a Carga Imediata, pois reduz o tempo de vulnerabilidade do implante.



Xenógenos

Materiais derivados de animais (bovinos) que servem como arcabouço para formação de novo osso, mais previsíveis e eficazes.



Sintéticos

Produzidos em laboratório (fosfatos de cálcio), atuam como andaimes permitindo migração de células ósseas.



Osseointegração Acelerada

Contribuem para estabilidade a longo prazo e sucesso da Carga Imediata ao garantir volume ósseo adequado.

A Técnica Cirúrgica para Provisionalização Imediata: O Passo a Passo da Precisão

Com o planejamento digital em mãos e a compreensão dos materiais, chegamos ao momento da ação: a **técnica cirúrgica para a instalação do implante e a provisionalização imediata**. Este é o ponto onde a teoria se encontra com a prática, e cada etapa é crucial para garantir o sucesso.

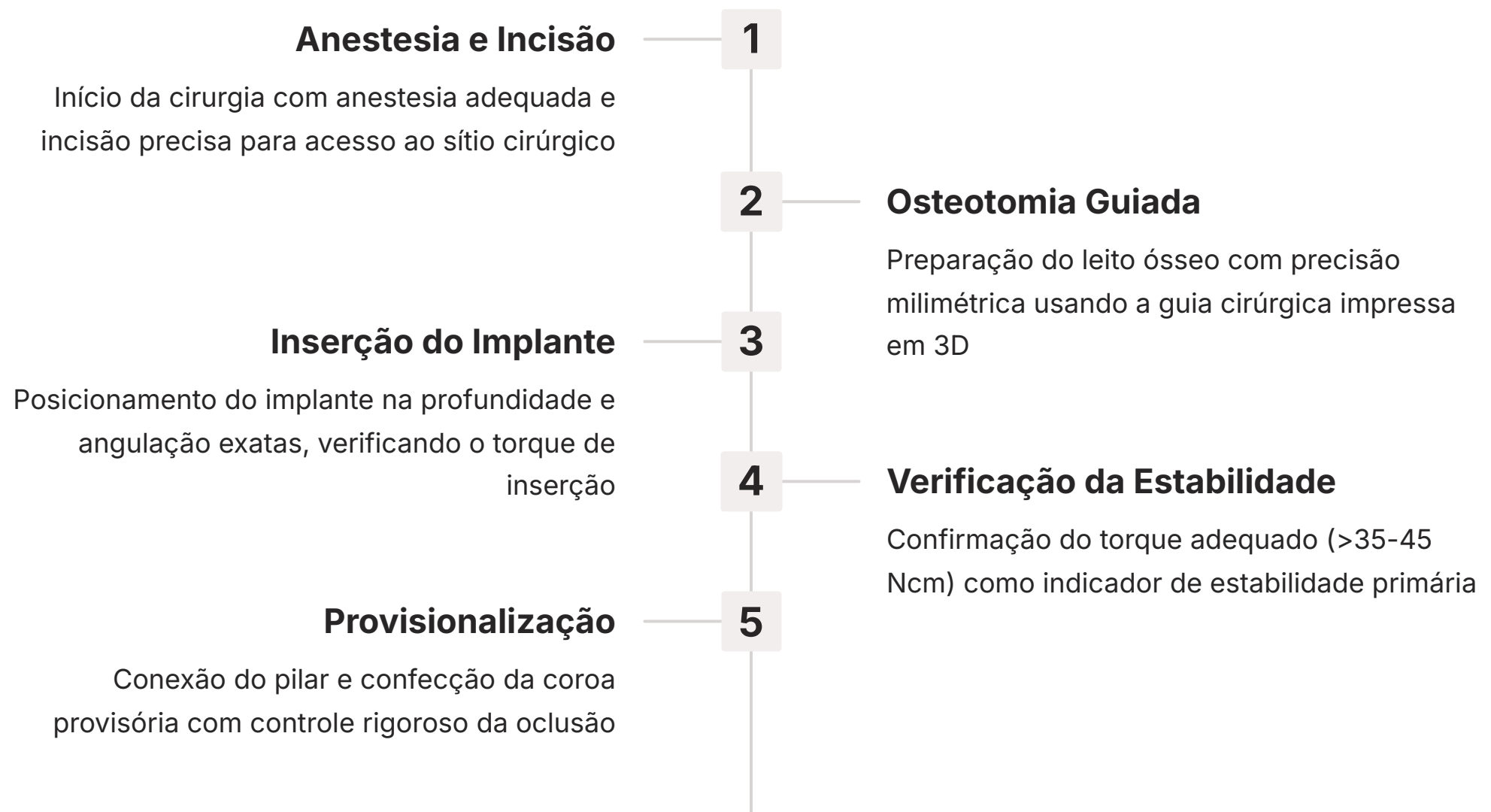

A cirurgia começa com anestesia e incisão, seguida pela osteotomia – a preparação do leito ósseo. A **cirurgia guiada** brilha aqui, assegurando posicionamento preciso. Após inserção, o **torque de inserção** é verificado. Uma vez estável, segue-se a provisionalização com controle rigoroso da **infra-oclusão**.

A Técnica Protética para Provisionalização Imediata: A Arte de Devolver o Sorriso

Se a cirurgia é a fundação, a **técnica protética para a provisionalização imediata** é a arquitetura que dá forma e função ao novo sorriso do paciente. Não se trata apenas de colocar um dente, mas de criar uma peça esteticamente agradável, funcionalmente adequada e que proteja o implante.



Seleção do Componente Protético

Após verificação da estabilidade primária, seleciona-se o pilar adequado que conectará a coroa ao implante. A escolha depende da posição, profundidade e necessidade estética.

Confecção da Coroa Provisória

Pode ser realizada com coroa pré-fabricada adaptada ou dente de estoque reembasado com resina acrílica ou composta diretamente sobre o pilar.



Perfil de Emergência

A coroa deve ter perfil adequado que suporte os tecidos moles e molde a gengiva para a futura prótese definitiva



Estética Imediata

Mimetizar o dente natural em forma, cor e alinhamento, devolvendo confiança ao paciente



Infra-oclusão

Garantir que não interfira na osseointegração através de contatos oclusais controlados

Gerenciando as Expectativas e o Pós-Operatório: O Caminho para o Sucesso Duradouro

A Carga Imediata é uma técnica poderosa, mas seu sucesso não termina na sala de cirurgia. A fase pós-operatória e o gerenciamento das expectativas do paciente são tão importantes quanto a precisão cirúrgica e protética.

1 Educação do Paciente

É fundamental que o paciente compreenda que a prótese provisória imediata não é a definitiva. Ela serve como uma "ponte" temporária durante a osseointegração.

2 Dieta Macia

Instruir sobre a importância de uma dieta macia nos primeiros dias/semanas, evitando alimentos duros que possam exercer forças excessivas.

3 Higiene Rigorosa

Higiene bucal meticulosa ao redor do provisório e implante é vital para prevenir infecções. Uso de escovas macias e bochechos específicos.

4 Acompanhamento Regular

Retornos programados para verificar estabilidade, adaptação da prótese e saúde dos tecidos. Pequenos ajustes podem ser necessários.

A **comunicação clara** e a educação do paciente são as ferramentas mais poderosas para garantir que ele seja um parceiro ativo no sucesso do tratamento, compreendendo as limitações e os cuidados necessários.

Tendências e Inovações em Carga Imediata: O Futuro Chegou

A implantodontia é uma área em constante evolução, e a Carga Imediata não é exceção. As tendências para 2025 e além apontam para uma integração ainda maior da tecnologia, novos materiais e protocolos mais refinados.

Inteligência Artificial

IA auxiliando no diagnóstico, planejamento e identificação de riscos, otimizando a tomada de decisão clínica

Precisão Milimétrica

Combinação de tecnologias para resultados ainda mais previsíveis em cenários desafiadores

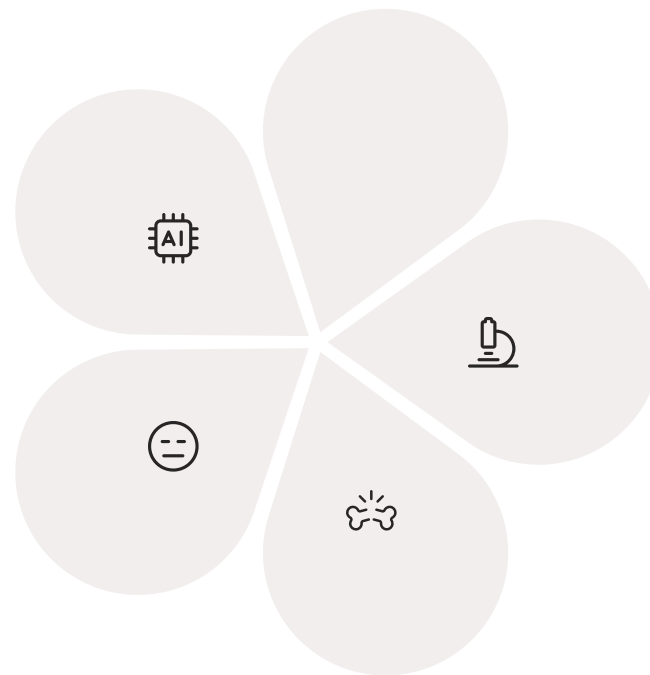

Fluxo Digital Integrado

Softwares que se comunicam perfeitamente, permitindo planejamento protético-cirúrgico reverso mais preciso

Superfícies Bioativas Avançadas

Desenvolvimento de superfícies com propriedades ainda mais bioativas para acelerar osseointegração

Biomateriais Osteoindutores

Novos materiais que estimulam ativamente a formação óssea, expandindo indicações da Carga Imediata

A combinação de implantes com superfícies avançadas, biomateriais de última geração e precisão do fluxo digital está expandindo as indicações da Carga Imediata para cenários que antes seriam impensáveis, sempre com foco na segurança e bem-estar do paciente.

Desafios e Armadilhas na Carga Imediata Unitária: O Que Evitar

A Carga Imediata, apesar de seus inúmeros benefícios, não é isenta de desafios e armadilhas. Como um alpinista experiente que conhece os perigos da montanha, um implantodontista deve estar ciente dos riscos e saber como evitá-los.

Seleção Inadequada do Caso

Tentar realizar Carga Imediata em paciente com qualidade óssea insuficiente, infecção ativa, ou que não demonstra comprometimento com cuidados pós-operatórios.

Falha na Estabilidade Primária

Sem torque de inserção adequado, o implante estará propenso a micro-movimentações, inimigas da osseointegração.

Oclusão Descontrolada

Prótese provisória recebendo cargas excessivas ou traumáticas, especialmente em movimentos parafuncionais como bruxismo.

Comunicação Deficiente

Falta de comunicação clara sobre limitações e cuidados necessários, levando a expectativas irrealistas.

Armadilha Comum	Consequência Potencial	Como Evitar
Seleção Inadequada	Falha na osseointegração	Avaliação rigorosa dos critérios
Baixa Estabilidade	Micro-movimentação do implante	Torque > 35-45 Ncm
Oclusão Traumática	Sobrecarga do implante	Ajustar em infra-oclusão
Má Higiene	Infecção peri-implantar	Instruir e acompanhar paciente

Casos Clínicos e Exemplos Práticos: Da Teoria à Realidade

Para solidificar o que aprendemos, nada melhor do que visualizar a aplicação prática. A teoria ganha vida quando a vemos em um cenário real.

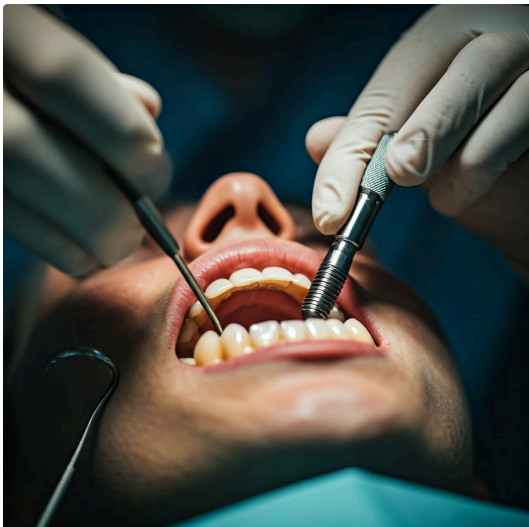

Caso Clínico: Incisivo Central Superior

Imagine a Dra. Ana, uma implantodontista experiente, que recebe um paciente jovem com uma fratura radicular no incisivo central superior. O paciente está angustiado com a estética e deseja uma solução rápida.

A Dra. Ana inicia com **CBCT** e **escaneamento intraoral**. O planejamento virtual revela osso suficiente e de boa qualidade para implante imediato pós-extração, com torque esperado acima de 40 Ncm.

01

Planejamento Digital

Software CAD para planejar posição exata do implante, considerando a futura coroa definitiva. Guia cirúrgica impressa em 3D.

03

Inserção Guiada

Com a guia cirúrgica, implante inserido com precisão. Torque confirmado em 45 Ncm - excelente estabilidade primária.

02

Extração Atraumática

Remoção cuidadosa do dente para preservar as paredes ósseas, mantendo a integridade do sítio cirúrgico.

04

Provisionalização Imediata

Pilar provisório conectado e coroa confeccionada diretamente na boca, ajustada em infra-oclusão rigorosa.

O paciente sai do consultório com um sorriso provisório, estético e funcional, mas com instrução clara de dieta macia e higiene rigorosa. Este é um exemplo clássico de como a integração de todos os conceitos leva a um resultado previsível e satisfatório.

A Importância da Manutenção e do Acompanhamento a Longo Prazo

A Carga Imediata oferece resultados rápidos, mas seu sucesso a longo prazo depende de uma fase crucial: a **manutenção e o acompanhamento contínuo**. Pense em um carro de luxo: ele é projetado para alta performance, mas precisa de revisões regulares para manter seu desempenho e durabilidade.

Visitas Periódicas

Consultas regulares (6 meses ou anualmente) para avaliações clínicas e radiográficas

Detecção Precoce

Identificação de sinais de inflamação, perda óssea ou alterações oclusais antes que se tornem graves



Saúde Peri-implantar

Verificação da gengiva e osso ao redor do implante, integridade da prótese e oclusão

Higiene Contínua

Manutenção de rotina adequada de escovação e uso de fio dental para prevenir peri-implantite

O acompanhamento permite identificar precocemente qualquer sinal de problema e intervir antes que se tornem mais graves. É um compromisso mútuo: do profissional em monitorar e do paciente em seguir as orientações. Esse cuidado contínuo garante que o investimento em Carga Imediata se traduza em um sorriso saudável por muitos anos.

Integrando Conhecimentos: A Carga Imediata como Parte de um Plano Maior

A Carga Imediata não é um procedimento isolado; ela se encaixa em um **plano de tratamento odontológico abrangente**. Pense em uma orquestra: cada instrumento é importante, mas a harmonia só é alcançada quando todos tocam juntos, sob a regência de um maestro.

Avaliação Integral

A decisão pela Carga Imediata deve considerar não apenas o dente a ser substituído, mas toda a arcada, a oclusão geral e as expectativas do paciente.

Se o paciente apresenta doença periodontal generalizada não tratada, a Carga Imediata pode não ser a melhor opção, pois a inflamação pode comprometer o sucesso do implante.

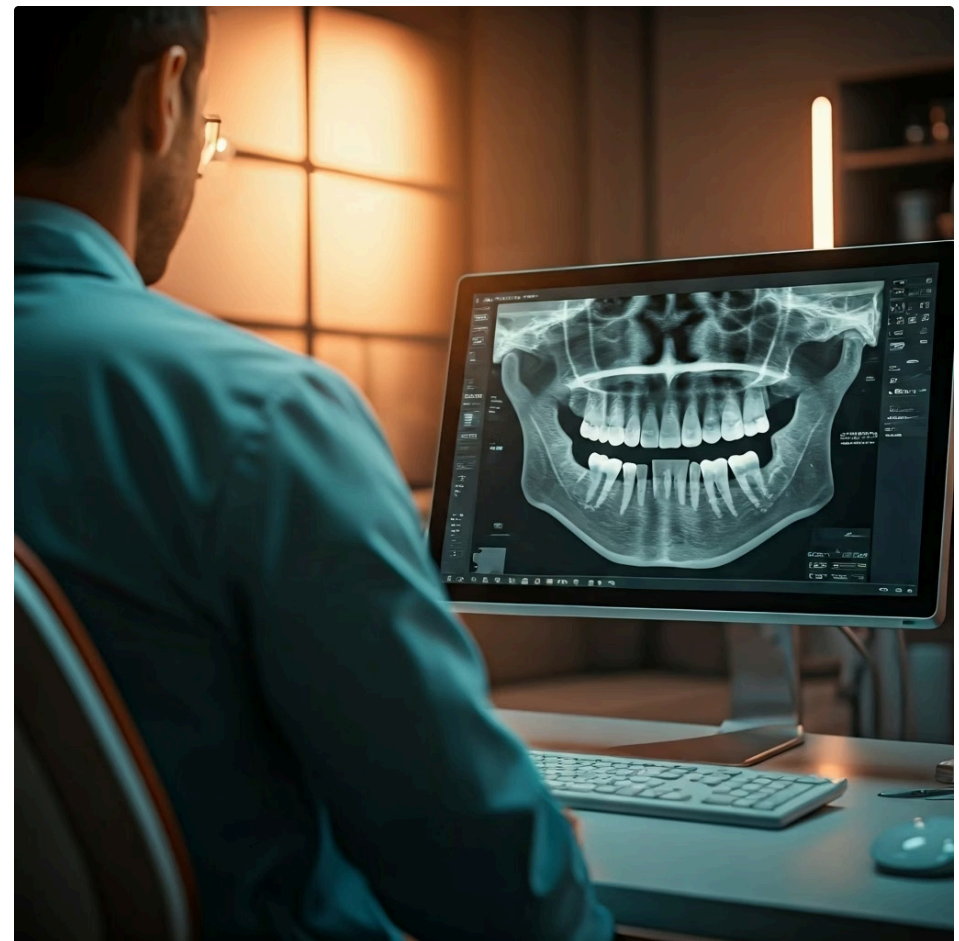

Tratamento Periodontal

Controle da doença periodontal antes da implantação para garantir ambiente saudável

Endodontia

Tratamentos de canal em outros dentes quando necessário, integrados ao plano

Restaurações

Procedimentos restauradores extensos planejados em sequência lógica

Oclusão Global

Consideração da oclusão geral e ajustes necessários para harmonia funcional

A Carga Imediata é uma ferramenta poderosa, mas sua aplicação exige conhecimento profundo dos princípios biológicos, mecânicos e protéticos, além de habilidade clínica apurada. É a capacidade de integrar todos esses conhecimentos que define o sucesso do profissional na implantodontia moderna.

O Papel do Paciente no Sucesso da Carga Imediata

É fundamental aprofundar o **papel ativo do paciente** no sucesso da Carga Imediata. Não se trata apenas de um receptor de tratamento, mas de um verdadeiro parceiro. Imagine um time de futebol: a vitória depende do esforço conjunto e da disciplina de cada um.



Preparação Pré-Operatória

Colaboração com orientações pré-operatórias, controle de hábitos como tabagismo e manutenção de boa higiene bucal.



Disciplina na Dieta

Adesão rigorosa à dieta macia no pós-operatório. Muitos pacientes, ao verem o provisório, sentem-se à vontade para mastigar alimentos duros.



Higiene Rigorosa

Higiene oral meticulosa ao redor do implante e provisório para prevenir acumulação de placa e inflamações.

📌 Dica Importante: A adesão às consultas de acompanhamento é inegociável. É nesses retornos que o profissional monitora a cicatrização, faz ajustes oclusais e identifica precocemente qualquer sinal de complicação.

Um paciente engajado e consciente de seu papel é um fator determinante para a longevidade e o sucesso do tratamento de Carga Imediata. A educação e comunicação clara são fundamentais nesse processo.

Considerações Finais sobre a Carga Imediata em Dentes Unitários

Chegamos ao final da nossa jornada sobre a Carga Imediata em Dentes Unitários. Percorremos desde os fundamentos e critérios de indicação até as inovações tecnológicas e o papel crucial do paciente. A Carga Imediata é, sem dúvida, uma das técnicas mais gratificantes da implantodontia.

Planejamento Meticuloso

O sucesso não é fruto do acaso, mas de um planejamento detalhado respeitando os princípios biológicos

Pilares Fundamentais

Estabilidade primária, controle oclusal e seleção criteriosa do caso sustentam esta modalidade de tratamento

Tecnologia Integrada

Fluxo digital e biomateriais avançados elevam a previsibilidade e segurança a um novo patamar

Como mentor, meu conselho é: comece com casos mais simples, domine os fundamentos e, gradualmente, avance para situações mais complexas. A prática leva à perfeição, e a educação continuada é o seu maior aliado. A implantodontia é um campo dinâmico, e manter-se atualizado é essencial.

"A Carga Imediata é mais do que uma técnica; é a arte de restaurar sorrisos e confiança, e você está no caminho certo para dominá-la."

A Arte de Equilibrar Estética, Função e Biologia

A Carga Imediata em dentes unitários é um excelente exemplo de como a odontologia moderna busca equilibrar três pilares essenciais: **estética**, **função** e **biologia**. Não basta ter um dente bonito se ele não funciona bem, ou se sua presença compromete a saúde dos tecidos circundantes.

Estética

O que motiva o paciente a buscar Carga Imediata, especialmente em dentes anteriores. Capacidade de sair do consultório com sorriso provisório.

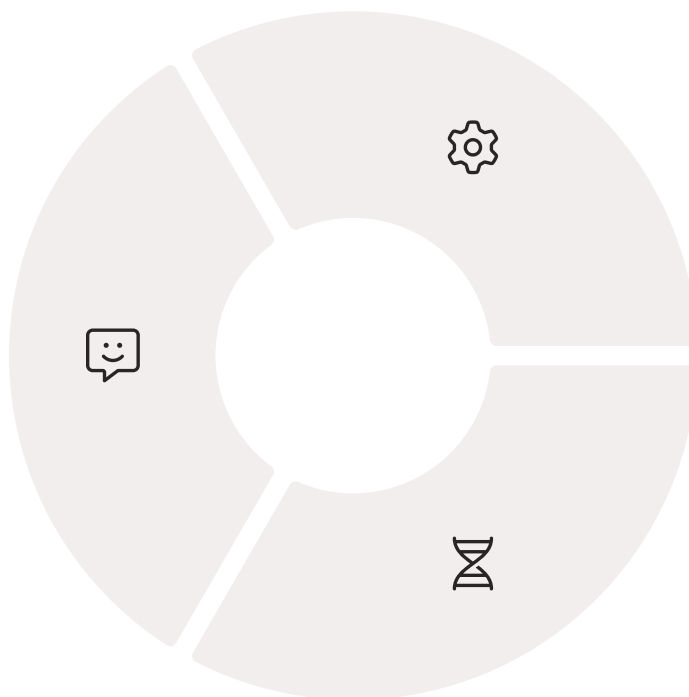

Função

O provisório deve permitir mastigação e fala confortáveis, sem interferir na oclusão ou causar trauma ao implante.

Biologia

A base de tudo. Osseointegração é processo biológico complexo que todas as intervenções visam otimizar.

A Carga Imediata é um balé delicado entre a necessidade do paciente por um resultado rápido e a necessidade biológica do implante de se integrar ao osso. Dominar essa técnica significa ser capaz de orquestrar esses três elementos, entregando um tratamento que não apenas atende às expectativas do paciente, mas que também é biologicamente sólido e duradouro.

O Impacto da Carga Imediata na Qualidade de Vida do Paciente

Além de todos os aspectos técnicos e biológicos, é fundamental refletir sobre o **impacto da Carga Imediata na qualidade de vida do paciente**. A perda de um dente, especialmente na região anterior, vai muito além da questão funcional; ela afeta a autoestima, a confiança e a interação social.

Imagine a situação de um profissional que depende da sua imagem para trabalhar, ou de um jovem que se sente inibido ao sorrir. A possibilidade de ter um dente provisório no mesmo dia da cirurgia pode ser um divisor de águas.

Isso permite que o paciente retome suas atividades sociais e profissionais com muito mais rapidez e confiança, sem a necessidade de usar próteses removíveis ou passar por um período de edentulismo visível.

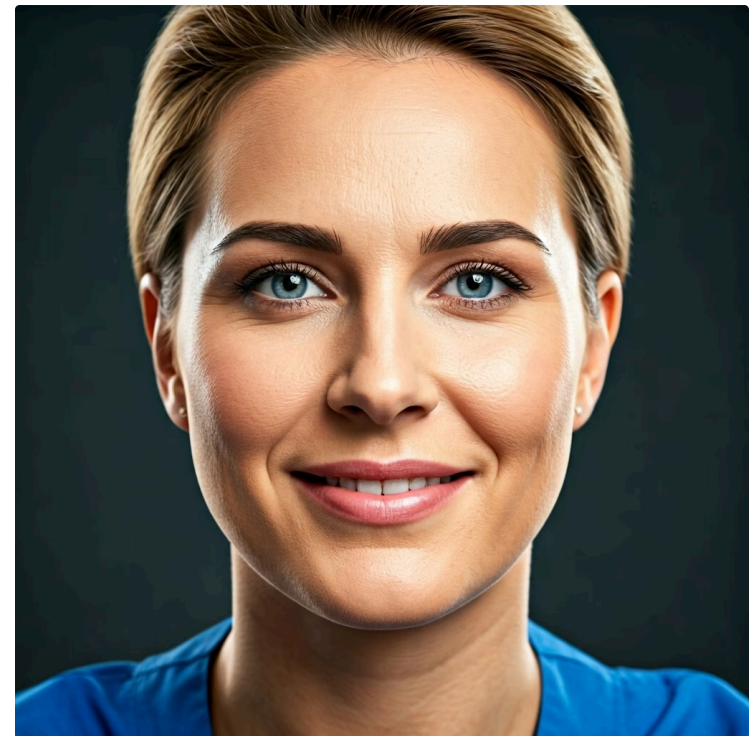

95%

Satisfação

Dos pacientes relatam maior satisfação com Carga Imediata comparada ao protocolo convencional

3x

Retorno Rápido

Mais rápido retorno às atividades sociais e profissionais normais

80%

Autoestima

Melhoria imediata na autoestima e confiança dos pacientes

Essa é a verdadeira recompensa de dominar a Carga Imediata: não é apenas a técnica em si, mas o sorriso que você devolve, a confiança que você restaura e a qualidade de vida que você melhora. É um tratamento que transcende a odontologia e toca a vida das pessoas de forma muito significativa.

A Carga Imediata e a Prevenção de Complicações Estéticas

Um dos grandes benefícios da Carga Imediata, especialmente em dentes unitários na região estética, é a sua capacidade de **prevenir a perda de volume de tecido mole e ósseo** que frequentemente ocorre após a extração dentária.



Extração Dentária

Quando um dente é extraído, o osso alveolar tende a reabsorver e a gengiva pode retrair



Perda de Volume

Pode levar a um "buraco" ou depressão, tornando a futura prótese menos estética



Carga Imediata

Atua como "mantenedor de espaço" e "moldador de tecido"



Preservação

Preserva volume ósseo e molda gengiva para resultado estético superior

O implante ajuda a preservar o volume ósseo, e o perfil de emergência da coroa provisória pode ser desenhado para suportar e moldar a gengiva, criando um contorno mais natural para a futura prótese definitiva. É como colocar um andaime para sustentar a estrutura enquanto a nova construção é feita, garantindo que o resultado final seja harmonioso e esteticamente agradável.

O Papel da Equipe Multidisciplinar na Carga Imediata

O sucesso da Carga Imediata, especialmente em casos mais complexos, muitas vezes depende de uma **equipe multidisciplinar**. Pense em um time de Fórmula 1: cada membro da equipe tem um papel vital para a vitória.



Implantodontista

Responsável pelo planejamento cirúrgico, instalação do implante e coordenação geral do caso.



Protesista

Crucial para planejamento reverso e confecção da prótese provisória e definitiva, garantindo estética e oclusão.



Periodontista

Envolvido para otimizar saúde dos tecidos moles e ósseos, enxertos ou tratamento periodontal.



Radiologista

Fundamental para interpretação precisa da CBCT e planejamento radiográfico detalhado.



Técnico de Laboratório

Papel indispensável na confecção de guias cirúrgicas e próteses baseadas no planejamento digital.

A comunicação fluida e a colaboração entre todos esses profissionais garantem que cada etapa do tratamento seja executada com excelência, resultando em um desfecho previsível e de alta qualidade para o paciente. A Carga Imediata se beneficia enormemente dessa abordagem colaborativa.

A Importância da Documentação e do Consentimento Informado

É imperativo destacar a importância da **documentação completa do caso** e do **consentimento informado do paciente**. Em técnicas avançadas como a Carga Imediata, esses elementos são a base da segurança jurídica e da relação de confiança.

Documentação Completa

Inclui radiografias iniciais (CBCT), escaneamentos intraorais, fotografias clínicas, registros de planejamento virtual, anotações detalhadas de cada etapa cirúrgica e protética, incluindo torque de inserção e ajustes oclusais.

Consentimento Informado

Processo pelo qual o paciente, após receber todas as informações relevantes (riscos, benefícios, alternativas, prognóstico e custos), decide de forma autônoma aceitar ou recusar o procedimento.

 **Importante:** No caso da Carga Imediata, é crucial explicar claramente o caráter provisório da prótese inicial, a necessidade de cuidados específicos (dieta, higiene) e os riscos de falha caso as orientações não sejam seguidas.

A documentação serve como histórico completo do tratamento, essencial para acompanhamento, pesquisa e, se necessário, defesa legal. Uma conversa aberta e honesta, com assinatura de termo de consentimento, fortalece a relação de confiança e protege tanto o paciente quanto o profissional.

Síntese da Aula e Aplicação Prática

Chegamos ao fim da nossa jornada sobre a Carga Imediata em Dentes Unitários. Vimos que essa técnica, embora desafiadora, é uma ferramenta poderosa para devolver o sorriso e a função aos pacientes de forma rápida e previsível. A chave para o sucesso reside na compreensão profunda dos critérios de indicação, na maestria das técnicas e na integração das inovações tecnológicas.

1 Planejamento Digital Detalhado

Sempre inicie com CBCT + escaneamento intraoral para avaliar qualidade óssea e planejar posição ideal do implante.

2 Alta Estabilidade Primária

Priorize obtenção de torque de inserção > 35-45 Ncm como pré-requisito inegociável para Carga Imediata.

3 Controle Oclusal Rigoroso

Ajuste a prótese provisória em infra-oclusão, garantindo ausência de contatos traumáticos.

4 Educação e Acompanhamento

Eduque sobre dieta macia e higiene rigorosa, agendando retornos para monitoramento.

5 Atualização Constante

Mantenha-se atualizado com novas superfícies de implantes e biomateriais para otimizar resultados.

Autoavaliação

Para consolidar seu aprendizado, responda às questões a seguir:

Questões Objetivas:

- 1. Qual dos seguintes fatores é considerado o mais crítico para o sucesso da Carga Imediata em dentes unitários?**
 - a) A idade do paciente
 - b) A cor da prótese provisória
 - c) A estabilidade primária do implante
 - d) O tipo de anestesia utilizada
- 2. Em relação ao controle oclusal na Carga Imediata, qual a principal recomendação para a prótese provisória?**
 - a) Deve ter contatos oclusais fortes para estimular o osso
 - b) Deve estar em supra-oclusão para guiar a mordida
 - c) Deve estar em infra-oclusão ou com contatos mínimos e controlados
 - d) A oclusão não é relevante na fase provisória
- 3. Qual tecnologia digital é fundamental para obter uma visão tridimensional detalhada da anatomia óssea?**
 - a) Radiografia panorâmica
 - b) Tomografia Computadorizada de Feixe Cônico (CBCT)
 - c) Radiografia periapical
 - d) Escaneamento intraoral (sem CBCT)
- 4. Um dos benefícios da Carga Imediata em dentes anteriores, além da rapidez, é a capacidade de:**
 - a) Eliminar a necessidade de higiene bucal
 - b) Prevenir a perda de volume de tecido mole e ósseo
 - c) Dispensar o uso de biomateriais de enxertia
 - d) Reduzir o tempo total de tratamento para 1 semana

Questão Discursiva:

1. Explique a importância da comunicação clara com o paciente sobre o caráter provisório da prótese na Carga Imediata e quais orientações essenciais devem ser fornecidas para garantir o sucesso do tratamento.

Gabarito

1

Resposta: c) A estabilidade primária do implante

A estabilidade primária é o fator mais crítico, pois garante a fixação mecânica inicial necessária para suportar as forças durante a osseointegração.

2

Resposta: c) Deve estar em infra-oclusão ou com contatos mínimos e controlados

O controle oclusal é fundamental para evitar sobrecarga no implante durante a fase inicial de cicatrização.

3

Resposta: b) Tomografia Computadorizada de Feixe Cônico (CBCT)

A CBCT fornece visão tridimensional detalhada da anatomia óssea, essencial para o planejamento preciso.

4

Resposta: b) Prevenir a perda de volume de tecido mole e ósseo

A Carga Imediata atua como mantenedor de espaço, preservando o volume dos tecidos para melhor resultado estético.

Resposta Sugerida para a Questão Discursiva:

A comunicação clara com o paciente é crucial para gerenciar expectativas e garantir a colaboração. É fundamental explicar que a prótese imediata é provisória e que o sucesso a longo prazo depende da osseointegração. Orientações essenciais incluem: dieta macia nos primeiros dias/semanas para evitar sobrecarga no implante, higiene bucal rigorosa para prevenir infecções, e a importância de comparecer às consultas de acompanhamento para monitoramento e ajustes. O paciente deve entender seu papel ativo no processo de cicatrização.

Próximos Passos e Recursos Adicionais



Próxima Aula

Aula 17 – Carga Imediata em Protocolos: Planejamento e Execução. Na próxima aula, expandiremos nosso conhecimento para a Carga Imediata em casos de múltiplos implantes e protocolos, explorando o planejamento e a execução para reabilitações mais extensas.



R^G

Artigos Científicos Recentes

Para aprofundar-se nas evidências e pesquisas mais atuais sobre Carga Imediata e suas aplicações clínicas.



Webinars e Cursos Online

Para ver demonstrações clínicas e discussões com especialistas renomados na área de implantodontia.



Fóruns de Discussão Profissional

Para trocar experiências e tirar dúvidas com colegas que também praticam Carga Imediata.



NOTA IMPORTANTE: As informações regulatórias/legais/técnicas desta aula estão atualizadas até 2025. Consulte sempre fontes oficiais para verificar alterações.

Parabéns por concluir esta aula sobre Carga Imediata em Dentes Unitários! Continue sua jornada de aprendizado e aprimoramento profissional. A implantodontia é uma área em constante evolução, e seu comprometimento com a educação continuada fará toda a diferença na qualidade dos tratamentos que você oferece aos seus pacientes.