

Aula 12 – Cuidado Farmacêutico e Farmácia Clínica no SUS - Parte 2

Imagine-se no dia a dia de uma unidade de saúde do SUS, onde cada paciente é uma história e cada medicamento, uma esperança. Como farmacêutico, você não é apenas o guardião dos remédios, mas um pilar fundamental na jornada de saúde de cada indivíduo. Esta aula é o seu guia para aprofundar essa atuação, transformando conhecimento em impacto real na vida das pessoas.

Nesta segunda parte sobre Cuidado Farmacêutico e Farmácia Clínica no SUS, vamos mergulhar em conceitos e práticas que são a espinha dorsal da assistência farmacêutica moderna. Você aprenderá a ir além da dispensação, tornando-se um agente ativo na otimização da terapia medicamentosa e na promoção da saúde. Ao final desta jornada, você estará apto a compreender e aplicar as ferramentas essenciais para um cuidado farmacêutico de excelência, seja na sua formação acadêmica ou na preparação para os desafios de um concurso público.

Nosso percurso abordará o Acompanhamento Farmacoterapêutico, a vital Conciliação Medicamentosa, a minuciosa Revisão da Farmacoterapia e, finalmente, os passos práticos para a Implantação de Serviços Clínicos na Atenção Primária. Prepare-se para conectar o que você já sabe sobre o SUS e a Assistência Farmacêutica (da nossa Aula 11) com as estratégias que farão a diferença na prática clínica.

Acompanhamento Farmacoterapêutico: O GPS da Saúde do Paciente

Você já se sentiu perdido ao tentar seguir um mapa complexo, cheio de ruas e direções que parecem não fazer sentido? Para muitos pacientes, o tratamento medicamentoso pode ser exatamente assim: uma jornada cheia de desafios, onde a falta de clareza ou o surgimento de efeitos inesperados podem desviar o caminho para a recuperação.

É nesse cenário que o **Acompanhamento Farmacoterapêutico (AF)** surge como um verdadeiro GPS, guiando o paciente e otimizando sua rota de tratamento.

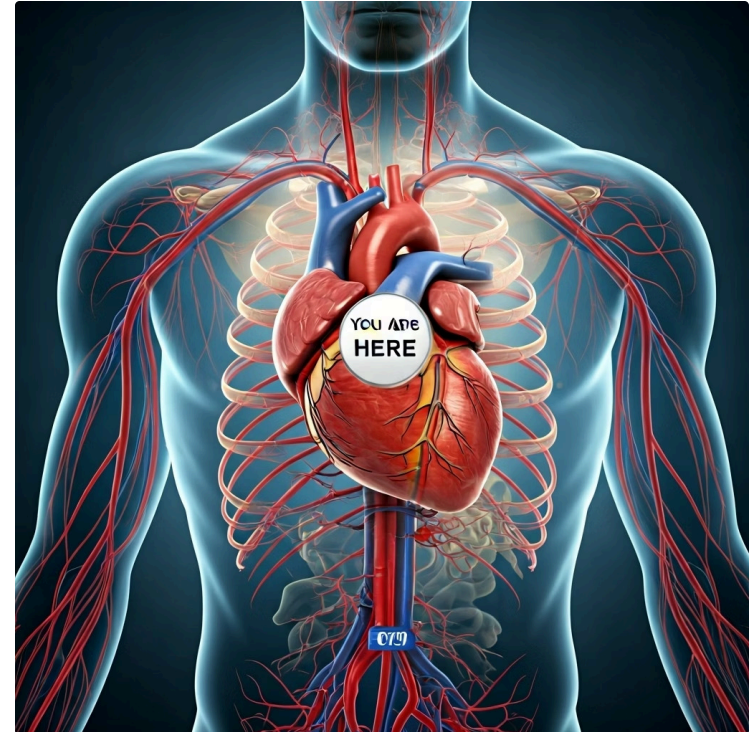

O Acompanhamento Farmacoterapêutico é um processo contínuo e sistemático, no qual o farmacêutico assume a responsabilidade pela necessidade, efetividade e segurança da farmacoterapia do paciente. Não se trata apenas de verificar se o paciente está tomando o remédio, mas de entender se aquele medicamento está realmente funcionando, se não está causando problemas e se o paciente compreende seu papel no tratamento.

- i** Pense no Acompanhamento Farmacoterapêutico como um jardineiro que cuida de uma planta rara. Ele não apenas planta a semente e espera. Ele monitora o solo, a luz, a água, poda quando necessário e protege contra pragas.

As Etapas do Acompanhamento Farmacoterapêutico: Um Ciclo de Cuidado

Para que o Acompanhamento Farmacoterapêutico seja eficaz, ele segue um ciclo bem definido, que se assemelha a um processo de investigação e melhoria contínua. Não é uma ação isolada, mas uma série de passos interligados que se repetem ao longo do tempo, adaptando-se às necessidades do paciente.

01

Coleta de Dados

O farmacêutico age como um detetive, reunindo todas as informações relevantes sobre o paciente: histórico de saúde, medicamentos em uso, alergias, hábitos de vida, resultados de exames e as expectativas do próprio paciente.

02

Avaliação e Identificação de PRMs

Com os dados em mãos, o farmacêutico analisa a farmacoterapia do paciente, buscando inconsistências, ineficácia, reações adversas, interações medicamentosas ou problemas de adesão.

03

Elaboração do Plano de Cuidado

O farmacêutico, em conjunto com o paciente e a equipe de saúde, define as intervenções necessárias. O plano é personalizado e focado em resolver os problemas identificados.

Acompanhamento Farmacoterapêutico: Monitoramento e Otimização Contínua

Continuando nosso ciclo do Acompanhamento Farmacoterapêutico, após a elaboração e implementação do plano de cuidado, o trabalho do farmacêutico está longe de terminar. Na verdade, é aqui que a continuidade do cuidado se torna mais evidente e crucial.

Monitoramento e Reavaliação

O farmacêutico acompanha a evolução do paciente, verificando se as intervenções implementadas estão surtindo o efeito desejado e se novos problemas relacionados a medicamentos surgiram.

Documentação

Cada etapa deve ser meticulosamente registrada. Essa documentação assegura a continuidade do cuidado e serve como evidência da atuação do farmacêutico.

É como um piloto de avião que, após traçar a rota e decolar, continua monitorando os instrumentos e as condições climáticas para garantir um voo seguro e no destino certo. Se houver desvios, ajustes são feitos.

- ✔ A integração do Acompanhamento Farmacoterapêutico com sistemas de informação como o **Sistema HÓRUS** é um diferencial competitivo para profissionais que buscam atuar no SUS e em concursos públicos.

Conciliação Medicamentosa: A Ponte Segura entre Diferentes Níveis de Cuidado

Imagine um paciente que acaba de receber alta hospitalar após uma internação complexa. Ele está com uma nova lista de medicamentos, talvez alguns foram suspensos, outros tiveram a dose alterada, e ainda há aqueles que ele já tomava antes de ser internado.

A transição entre o ambiente hospitalar e o domiciliar, ou entre diferentes níveis de atenção à saúde, é um momento de alta vulnerabilidade para erros de medicação. É aqui que a **Conciliação Medicamentosa** entra em cena, atuando como uma ponte segura que conecta esses diferentes momentos do cuidado.

A Conciliação Medicamentosa é um processo formal e sistemático de obtenção de uma lista completa e precisa de todos os medicamentos que o paciente está utilizando, comparando-a com a nova prescrição médica no momento de uma transição de cuidado.

Pense na Conciliação Medicamentosa como um inspetor de alfândega. Quando você viaja de um país para outro, seus pertences são verificados para garantir que nada ilegal ou perigoso entre ou saia. Da mesma forma, na transição de cuidado, o farmacêutico "inspeciona" a lista de medicamentos do paciente, comparando o que ele *deveria* estar tomando com o que ele *realmente* está tomando, e com o que foi *prescrito* para o próximo nível de cuidado.

Conciliação Medicamentosa na Prática: Identificando e Corrigindo Discrepâncias

A implementação da Conciliação Medicamentosa exige uma metodologia clara e a colaboração de toda a equipe de saúde. O farmacêutico, com seu conhecimento aprofundado sobre medicamentos, é o profissional mais habilitado para liderar esse processo.



Obtenção da Melhor Lista de Medicamentos (MLM)

O farmacêutico entrevista o paciente e/ou seus cuidadores, consulta prontuários, receitas antigas e, se necessário, entra em contato com farmácias ou outros profissionais de saúde para compilar uma lista exaustiva e precisa.



Comparação da MLM com a Nova Prescrição

Com a MLM em mãos, o farmacêutico compara-a meticulosamente com a nova prescrição médica para a transição de cuidado. É nesse momento que as discrepâncias são identificadas.



Resolução das Discrepâncias

Uma vez identificada uma discrepância, o farmacêutico deve investigá-la para determinar se é intencional ou não intencional. Se for um erro, comunica a discrepância ao médico prescritor para correção.

A conciliação medicamentosa não é apenas uma tarefa burocrática; é uma intervenção clínica que salva vidas. No SUS, onde a rotatividade de pacientes e a complexidade dos casos são altas, a conciliação é uma ferramenta poderosa para garantir a continuidade do cuidado e prevenir eventos adversos.

Revisão da Farmacoterapia: Otimizando o Arsenal Terapêutico

Se o Acompanhamento Farmacoterapêutico é o GPS e a Conciliação Medicamentosa é a ponte, a **Revisão da Farmacoterapia (RF)** pode ser vista como uma auditoria profunda e detalhada do arsenal terapêutico do paciente.

Enquanto o AF é contínuo e foca na resolução de problemas imediatos, a RF é uma análise mais abrangente e sistemática, que busca otimizar a terapia medicamentosa como um todo, especialmente em pacientes com polifarmácia ou condições crônicas complexas.

A Revisão da Farmacoterapia é um processo estruturado de avaliação da farmacoterapia de um paciente para identificar problemas relacionados a medicamentos (PRM) e propor intervenções para otimizar os resultados clínicos.



- Imagine que a farmacoterapia de um paciente é como um time de futebol. Cada medicamento é um jogador. A Revisão da Farmacoterapia é como um técnico experiente que analisa cada jogador: ele está na posição certa? Está performando bem? Há algum jogador no banco que seria mais eficaz?

Este processo é particularmente relevante para pacientes idosos, polimedicados, com múltiplas comorbidades ou que apresentam resultados insatisfatórios com a terapia atual. A Revisão da Farmacoterapia pode levar à desprescrição, à otimização de doses, à substituição por opções mais seguras ou eficazes, e à simplificação do regime terapêutico.

Revisão da Farmacoterapia na Prática: Um Olhar Crítico e Estratégico

A Revisão da Farmacoterapia (RF) é uma ferramenta poderosa para aprimorar a qualidade do cuidado e a segurança do paciente, especialmente no contexto do SUS, onde a racionalização do uso de medicamentos é uma prioridade.

1 Coleta Abrangente de Dados

Similar ao AF, mas com foco ainda maior na história clínica completa, resultados de exames laboratoriais e de imagem, diagnósticos, comorbidades e todos os medicamentos em uso.

2 Análise Crítica da Farmacoterapia

Cada medicamento é avaliado individualmente e em conjunto com os demais. Perguntas-chave são feitas sobre indicação, dose, interações, reações adversas e adesão.

3 Identificação e Priorização de PRMs

Com base na análise, os problemas relacionados a medicamentos são identificados e classificados (ex: medicamento desnecessário, dose inadequada, reação adversa).

4 Elaboração de Recomendações

O farmacêutico propõe intervenções para resolver os PRMs, que podem incluir desprescrição, ajuste de dose, substituição de medicamentos, ou orientações ao paciente.

5 Implementação e Monitoramento

As intervenções são aplicadas e o paciente é monitorado para avaliar a efetividade das mudanças e a ocorrência de novos problemas.

A Revisão da Farmacoterapia é uma prática de alto valor agregado, que exige tempo e dedicação, mas que resulta em melhorias significativas na saúde do paciente, na redução de custos e na otimização dos recursos do SUS.

Acompanhamento, Conciliação e Revisão: Entendendo as Nuances

É comum que os conceitos de Acompanhamento Farmacoterapêutico (AF), Conciliação Medicamentosa e Revisão da Farmacoterapia (RF) se entrelacem, e por vezes, sejam confundidos. Embora todos façam parte do guarda-chuva do Cuidado Farmacêutico, eles possuem focos e momentos de aplicação distintos.



Acompanhamento Farmacoterapêutico

O processo mais abrangente e contínuo. Concentra-se na gestão da terapia medicamentosa do paciente ao longo do tempo, monitorando efetividade, segurança e adesão. É como a gestão de um projeto de longo prazo.



Conciliação Medicamentosa

Um processo pontual e crítico, focado em momentos de transição de cuidado. Seu objetivo principal é prevenir erros de medicação quando o paciente muda de ambiente. É como um "check-in" e "check-out" de medicamentos.



Revisão da Farmacoterapia

Uma análise aprofundada e sistemática da terapia medicamentosa, buscando otimizá-la de forma mais estrutural. É uma "auditoria" periódica para garantir que cada medicamento seja o mais apropriado e eficaz.

Conceito	Âmbito/Aplicação	Base/Origem	Exemplo
Acompanhamento Farmacoterapêutico	Contínuo, gestão da terapia ao longo do tempo	Necessidade, efetividade e segurança da terapia	Monitoramento mensal de paciente com diabetes para ajuste de dose de insulina
Conciliação Medicamentosa	Pontual, transições de cuidado	Prevenção de erros em mudanças de ambiente	Verificação de medicamentos na alta hospitalar
Revisão da Farmacoterapia	Periódica, otimização estrutural da terapia	Otimização da farmacoterapia em pacientes complexos	Análise anual da terapia de um idoso polimedicado

Implantação de Serviços Clínicos na Atenção Primária: O Desafio da Proximidade

Até agora, falamos sobre o "o quê" e o "como" do cuidado farmacêutico. Mas onde esses serviços acontecem? A **Atenção Primária à Saúde (APS)** é o palco ideal para a implantação de serviços clínicos farmacêuticos.

É na Unidade Básica de Saúde (UBS) que a maioria da população busca o primeiro contato com o sistema de saúde, e é ali que o farmacêutico pode ter um impacto transformador, atuando de forma preventiva e longitudinal.

A implantação de serviços clínicos na Atenção Primária não é apenas uma tendência, mas uma necessidade impulsionada pelas diretrizes da Política Nacional de Assistência Farmacêutica (PNAF) e pelo próprio modelo de cuidado do SUS.

Imagine a Atenção Primária como a porta de entrada de uma grande casa. É o local onde as pessoas chegam primeiro, onde são acolhidas e onde a maioria dos problemas de saúde pode ser resolvida. Se o farmacêutico estiver presente e ativo nessa porta de entrada, ele pode interceptar problemas antes que se agravem, educar sobre o uso correto de medicamentos e prevenir complicações.



Para o Paciente

Acesso facilitado a orientações, acompanhamento personalizado e melhoria da qualidade de vida



Para a Equipe

Apoio especializado na gestão da farmacoterapia e promoção da colaboração interprofissional

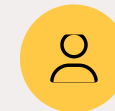

Para o SUS

Redução de internações, otimização de recursos e maior resolutividade da atenção primária

Por Que a Atenção Primária? Benefícios e Desafios da Implantação

A escolha da Atenção Primária à Saúde (APS) como foco para a implantação de serviços clínicos farmacêuticos não é aleatória. Ela se alinha perfeitamente com os princípios do SUS: universalidade, equidade e integralidade.

Benefícios

- Acesso facilitado a orientações sobre medicamentos
- Acompanhamento personalizado e contínuo
- Prevenção de problemas relacionados a medicamentos
- Apoio especializado à equipe de saúde
- Redução de internações e emergências
- Otimização do uso de recursos públicos

Desafios

- Resistência à mudança por parte de profissionais
- Falta de compreensão sobre o papel do farmacêutico clínico
- Infraestrutura inadequada para consultórios farmacêuticos
- Sistemas de informação não preparados
- Carga de trabalho elevada e falta de pessoal

Superar esses desafios exige planejamento estratégico, sensibilização da equipe e dos gestores, e a demonstração clara do valor agregado do farmacêutico. A Resolução do Conselho Federal de Farmácia (CFF) que regulamenta as atribuições clínicas do farmacêutico é um marco importante, fornecendo o respaldo legal necessário para essa atuação.

 A implementação não é isenta de desafios, mas com estratégia adequada e demonstração de resultados, é possível construir um serviço sustentável e de alto impacto.

Planejamento e Estrutura para a Implantação de Serviços Clínicos

Para que a implantação de serviços clínicos farmacêuticos na Atenção Primária seja bem-sucedida, é fundamental um planejamento cuidadoso e a criação de uma estrutura mínima que suporte as atividades.



Diagnóstico Situacional

Entender a realidade da UBS: demanda por serviços farmacêuticos, principais problemas de saúde da população, estrutura física disponível, recursos humanos e tecnológicos existentes.



Estrutura Física

Idealmente, o farmacêutico clínico precisa de um consultório farmacêutico, um espaço privativo para realizar as consultas, garantir a confidencialidade e promover um ambiente acolhedor.



Definição dos Serviços

Não é preciso começar com tudo de uma vez. Pode-se iniciar com o Acompanhamento Farmacoterapêutico para pacientes com doenças crônicas específicas ou com a conciliação medicamentosa.



Tecnologia da Informação

O acesso a prontuários eletrônicos e a sistemas de gestão como o Sistema HÓRUS é essencial para o registro das intervenções e monitoramento dos pacientes.

A integração com outros sistemas de saúde também é desejável para uma visão completa do paciente. O planejamento deve considerar não apenas o que é ideal, mas também o que é viável dentro da realidade local, permitindo uma implementação gradual e sustentável.

O Papel da Equipe e a Colaboração Interprofissional na APS

A implantação de serviços clínicos farmacêuticos na Atenção Primária não é um trabalho isolado do farmacêutico. Pelo contrário, o sucesso depende fundamentalmente da **colaboração interprofissional** e do reconhecimento do farmacêutico como um membro integrante e valioso da equipe de saúde.

Imagine uma orquestra. Cada músico (médico, enfermeiro, dentista, agente comunitário de saúde, farmacêutico) tem seu instrumento e sua partitura. Para que a música seja harmoniosa e completa, todos precisam tocar juntos, respeitando o ritmo e a melodia uns dos outros, sob a regência de um objetivo comum: a saúde do paciente.

Sensibilização e Capacitação da Equipe

É importante que médicos, enfermeiros e outros profissionais compreendam o que o farmacêutico clínico pode oferecer, como ele pode otimizar o trabalho da equipe e como a colaboração pode beneficiar diretamente o paciente.

Comunicação Efetiva

O farmacêutico deve estabelecer canais claros para discutir casos com os médicos, compartilhar informações relevantes sobre a farmacoterapia dos pacientes e receber feedback.

Respaldo Legal

A legislação e as diretrizes do SUS, como a PNAF e as resoluções do CFF, fornecem o arcabouço legal para essa atuação, dando segurança jurídica para a prática profissional.

A participação em reuniões de equipe e a discussão de casos clínicos são oportunidades valiosas para integrar o farmacêutico ao fluxo de trabalho e demonstrar seu valor. Workshops, reuniões de caso e discussões conjuntas podem ajudar a construir essa compreensão e confiança mútua.

Desafios e Estratégias para a Sustentabilidade dos Serviços Clínicos

A implantação de serviços clínicos farmacêuticos na Atenção Primária é um processo contínuo que enfrenta desafios, mas que pode ser sustentado com estratégias bem definidas. Não basta iniciar os serviços; é preciso garantir que eles sejam duradouros, eficazes e que gerem valor para o sistema e para a população.

Demonstração de Resultados

O registro sistemático das intervenções farmacêuticas, dos problemas resolvidos e dos desfechos clínicos é fundamental para provar o valor do investimento.

Articulação com a Gestão

Os gestores de saúde precisam estar cientes do valor dos serviços farmacêuticos e apoiar sua expansão através de recursos e infraestrutura.



Gestão da Demanda

Desenvolver estratégias para gerenciar a demanda crescente, como agendamento de consultas e educação em grupo para temas comuns.

Capacitação Contínua

A participação em cursos, congressos e a atualização constante garantem que o profissional esteja sempre apto a oferecer o melhor cuidado.

A **educação em saúde** é uma ferramenta poderosa, pois empodera os pacientes e pode reduzir a necessidade de consultas individuais para questões básicas. A sustentabilidade dos serviços clínicos na APS é um esforço conjunto que beneficia a todos.

- ✔ A coleta e análise de dados via Sistema HÓRUS ou outros prontuários eletrônicos são a evidência do impacto do serviço e a base para justificar a expansão e a manutenção das atividades.

Casos de Sucesso e o Futuro do Farmacêutico no SUS

Apesar dos desafios, o Brasil já conta com diversas experiências exitosas de implantação de serviços clínicos farmacêuticos na Atenção Primária, que servem de inspiração e modelo. Essas iniciativas demonstram o potencial transformador do farmacêutico no SUS.

Exemplo Prático de Sucesso

Em uma UBS, um farmacêutico identificou, durante um Acompanhamento Farmacoterapêutico, que um paciente idoso com diabetes tipo 2 estava com dificuldades em aplicar a insulina corretamente, resultando em picos glicêmicos.

Após sessões de educação em saúde e demonstração prática, o paciente passou a aplicar a insulina de forma adequada, seus níveis glicêmicos se estabilizaram, e ele evitou uma internação por descompensação.

Esse é o impacto direto do cuidado farmacêutico.

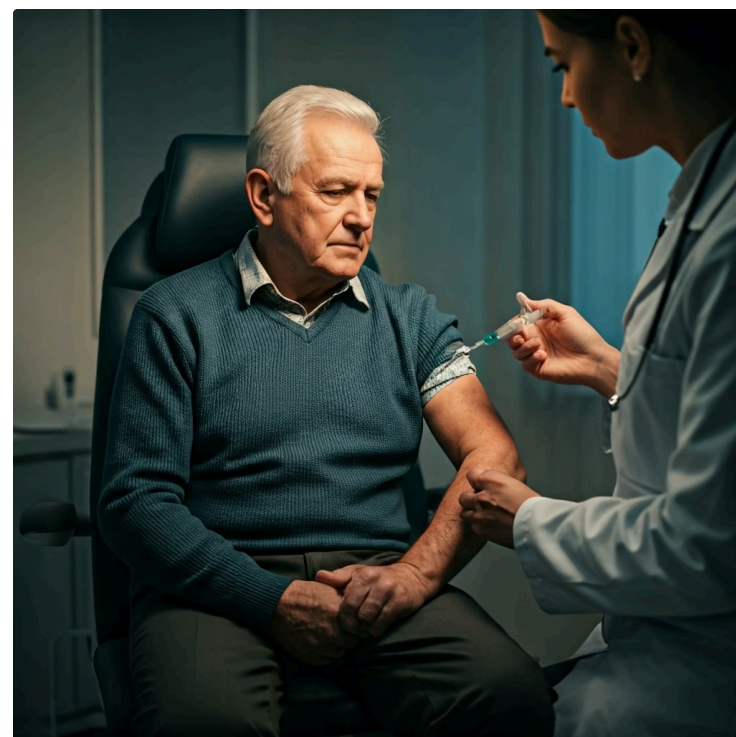

Digitalização dos Processos

A expansão do uso de sistemas como o HÓRUS e a teleconsulta farmacêutica são tendências que prometem otimizar ainda mais a atuação do profissional.



Atuação Clínica Integrada

A tendência é de uma atuação cada vez mais clínica e integrada, com foco na gestão do cuidado e na promoção da saúde.



SUS Centrado no Paciente

O farmacêutico do futuro será um agente de mudança, um inovador e um pilar fundamental na construção de um SUS mais forte e resolutivo.

Em muitas cidades, farmacêuticos atuam em consultórios nas UBS, realizando Acompanhamento Farmacoterapêutico para pacientes com hipertensão, diabetes, asma, e outras condições crônicas. Eles conduzem a Conciliação Medicamentosa em pacientes que transitam entre os níveis de atenção e realizam Revisões da Farmacoterapia que resultam na desprescrição de medicamentos desnecessários.

O Farmacêutico como Agente de Mudança e Inovação no SUS

A jornada do farmacêutico no SUS, especialmente na Atenção Primária, transcende a simples dispensação de medicamentos. Ele se posiciona como um verdadeiro **agente de mudança**, impulsionando a inovação e aprimorando a qualidade do cuidado em um sistema complexo e em constante evolução.

A capacidade de inovar do farmacêutico se manifesta na implementação de novas metodologias de cuidado, como o Acompanhamento Farmacoterapêutico e a Conciliação Medicamentosa, que antes eram pouco exploradas na APS. Ele também atua na otimização de processos, utilizando a tecnologia, como o Sistema HÓRUS, para gerenciar informações e qualificar a assistência farmacêutica.

Pense no farmacêutico como um arquiteto da saúde. Ele não apenas constrói paredes (dispensa medicamentos), mas projeta espaços (serviços clínicos) que otimizam o fluxo, garantem a segurança e promovem o bem-estar dos moradores (pacientes).

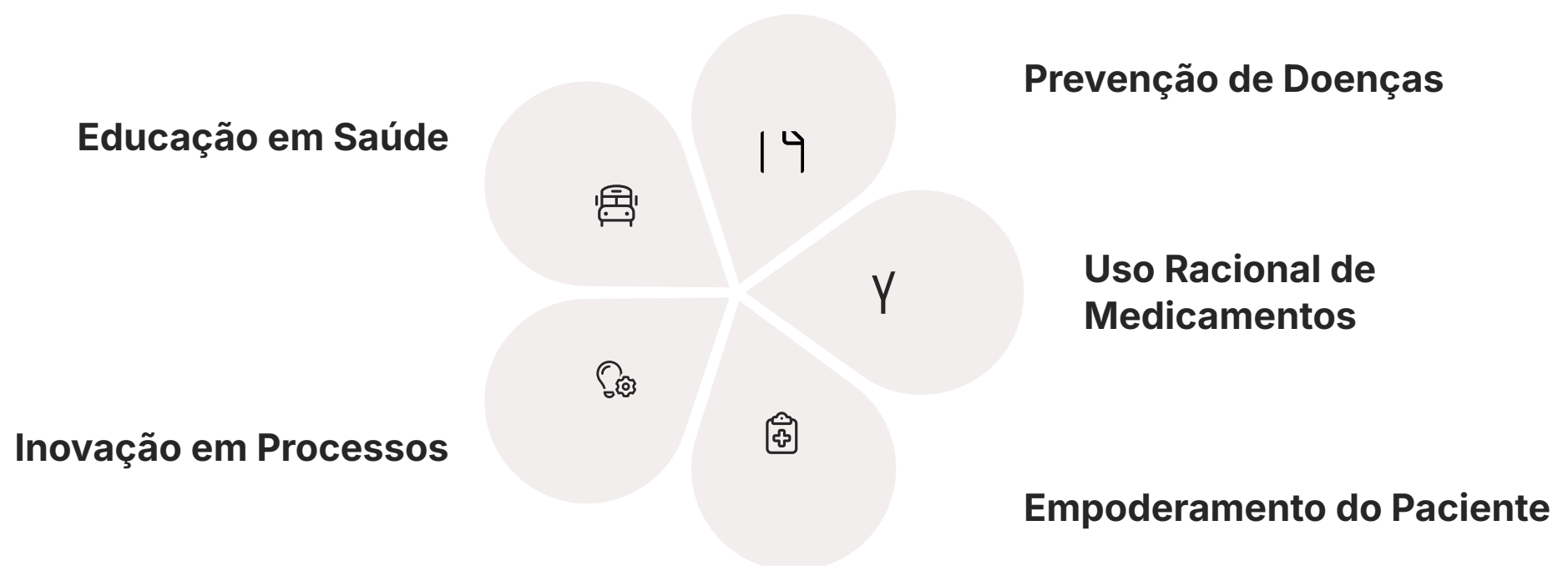

A atuação do farmacêutico na educação em saúde, na prevenção de doenças e na promoção do uso racional de medicamentos é um pilar da inovação. Ao empoderar o paciente com conhecimento, o farmacêutico contribui para a autonomia e a corresponsabilidade no cuidado, transformando o paciente de um mero receptor de tratamento em um participante ativo de sua própria saúde.

Preparando-se para o Futuro: Concursos e Carreira no SUS

Para você, estudante universitário em busca de horas complementares ou candidato a concursos públicos, entender a profundidade e a relevância do Cuidado Farmacêutico e da Farmácia Clínica no SUS é mais do que um requisito acadêmico; é um **diferencial competitivo** e uma base sólida para sua futura carreira.

Conhecimento Técnico

Os conceitos de Acompanhamento Farmacoterapêutico, Conciliação Medicamentosa, Revisão da Farmacoterapia e Implantação de Serviços Clínicos são pilares da Assistência Farmacêutica moderna.

Preparação para Concursos

Dominá-los não apenas o prepara para as provas, mas também para os desafios reais do dia a dia no SUS, onde a capacidade de aplicar esses conhecimentos fará a diferença na vida dos pacientes.

Diferencial Profissional

A familiaridade com as diretrizes da PNAF, os manuais do Ministério da Saúde, as resoluções do CFF e a legislação do SUS, juntamente com o entendimento de sistemas como o HÓRUS, são conhecimentos que o destacam.

Sua dedicação em aprender sobre esses tópicos reflete o compromisso com uma prática farmacêutica que vai além do balcão, que se integra à equipe de saúde e que coloca o paciente no centro do cuidado. Este é o perfil do profissional que o SUS busca e que o mercado de trabalho valoriza.

i O conhecimento aprofundado desses temas é frequentemente cobrado em editais e é essencial para uma atuação profissional de excelência no sistema público de saúde.

Consolidação e Próximos Passos

Chegamos ao fim de mais uma etapa crucial em sua jornada de aprendizado sobre a Assistência Farmacêutica no SUS. Nesta aula, exploramos o Acompanhamento Farmacoterapêutico, a Conciliação Medicamentosa e a Revisão da Farmacoterapia, compreendendo como cada um contribui para a segurança e efetividade do tratamento.

- ✔ **Em prática:** Lembre-se que o cuidado farmacêutico é um ciclo contínuo de avaliação e otimização. Use a conciliação em transições de cuidado para evitar erros. Realize revisões periódicas para otimizar terapias complexas. E, ao atuar na APS, seja um agente de mudança, integrando-se à equipe e utilizando a tecnologia para qualificar o serviço.

Autoavaliação

- Qual das seguintes atividades é um processo contínuo e sistemático de gestão da farmacoterapia do paciente ao longo do tempo?
 - Conciliação Medicamentosa
 - Revisão da Farmacoterapia
 - Acompanhamento Farmacoterapêutico
 - Dispensação de Medicamentos
- A Conciliação Medicamentosa é mais crítica em qual dos seguintes momentos?
 - Durante a consulta de rotina na farmácia.
 - Em transições de cuidado, como a alta hospitalar.
 - Na aquisição de medicamentos isentos de prescrição.
 - Na educação em saúde para grupos de pacientes.
- Qual sistema de informação é frequentemente utilizado no SUS para a gestão e qualificação da Assistência Farmacêutica?
 - SIAB
 - e-SUS AB
 - HÓRUS
 - SISREG
- A principal diferença entre Acompanhamento Farmacoterapêutico e Revisão da Farmacoterapia é que a Revisão:
 - É um processo mais abrangente e contínuo, focado na gestão diária.
 - É uma análise pontual e crítica, focada em transições de cuidado.
 - É uma análise aprofundada e sistemática da terapia para otimização estrutural.
 - Foca exclusivamente na adesão do paciente ao tratamento.
- Descreva brevemente a importância da colaboração interprofissional para a implantação bem-sucedida de serviços clínicos farmacêuticos na Atenção Primária.

Gabarito

1

c) Acompanhamento Farmacoterapêutico

O AF é o processo contínuo e sistemático de gestão da farmacoterapia ao longo do tempo, diferentemente dos outros que são pontuais ou periódicos.

2

b) Em transições de cuidado, como a alta hospitalar

A Conciliação Medicamentosa é especificamente focada em momentos de transição entre diferentes níveis de atenção à saúde.

3

c) HÓRUS

O Sistema HÓRUS é a plataforma utilizada no SUS para gestão da assistência farmacêutica, incluindo registro de atendimentos clínicos.

4

c) É uma análise aprofundada e sistemática da terapia para otimização estrutural

A Revisão da Farmacoterapia é uma "auditoria" periódica mais estrutural, diferente do acompanhamento contínuo do AF.

Resposta 5: A colaboração interprofissional é crucial porque a saúde do paciente é complexa e exige a expertise de diferentes áreas. O farmacêutico, ao integrar-se à equipe, complementa o cuidado oferecido por médicos e enfermeiros, otimizando a farmacoterapia, prevenindo erros e melhorando os desfechos clínicos, o que resulta em um cuidado mais integral e eficaz para o paciente no SUS.

Próximos Passos e Recursos Adicionais

Próxima Aula

Aula 13 – Farmacovigilância: Teoria e Prática. Prepare-se para entender como monitoramos a segurança dos medicamentos após sua comercialização e como você pode contribuir para um sistema de saúde mais seguro.

Recursos Adicionais



Política Nacional de Assistência Farmacêutica (PNAF)

Para aprofundar as diretrizes que regem a AF no Brasil e compreender o marco regulatório da assistência farmacêutica no SUS.



Manuais do Ministério da Saúde sobre Cuidado Farmacêutico

Para detalhes sobre as práticas e protocolos específicos utilizados na implementação de serviços clínicos farmacêuticos.



Resoluções do Conselho Federal de Farmácia (CFF)

Para entender o respaldo legal da atuação do farmacêutico clínico e as atribuições regulamentadas pela profissão.

Estes recursos complementares são essenciais para aprofundar seu conhecimento e se manter atualizado com as melhores práticas e regulamentações da área. Continue sua jornada de aprendizado com dedicação e foco nos objetivos profissionais.

Nota Importante

⊗ **NOTA IMPORTANTE:** As informações regulatórias/legais/técnicas desta aula estão atualizadas até 2025. Consulte sempre fontes oficiais para verificar alterações.

A área da saúde e, especificamente, a Assistência Farmacêutica no SUS estão em constante evolução. Novas diretrizes, protocolos e regulamentações são publicados regularmente pelos órgãos competentes. É fundamental que você, como profissional ou futuro profissional da área, mantenha-se sempre atualizado.

Ministério da Saúde

Portal oficial para acompanhar atualizações em políticas públicas de saúde e assistência farmacêutica.



Conselho Federal de Farmácia

Fonte oficial para resoluções e regulamentações da prática farmacêutica no Brasil.



ANVISA

Agência reguladora para normas sanitárias e regulamentações de medicamentos e produtos para saúde.

Sua responsabilidade como profissional de saúde inclui manter-se informado sobre as mudanças que podem impactar sua prática e a segurança dos pacientes. A educação continuada é um pilar fundamental da excelência profissional no SUS.

Obrigado por sua dedicação ao aprendizado e ao cuidado farmacêutico de qualidade!